



Statistische Berichte

LDS-Bestell-Nr. A 66 3 8822
(Kennziffer A VI 5 – hj 2/88)

Sozialversicherungspflichtig beschäftigte Arbeitnehmer in Nordrhein-Westfalen am 31. Dezember 1988

Ergebnisse der Beschäftigten- und
Entgeltstatistik nach Verwaltungsbezirken

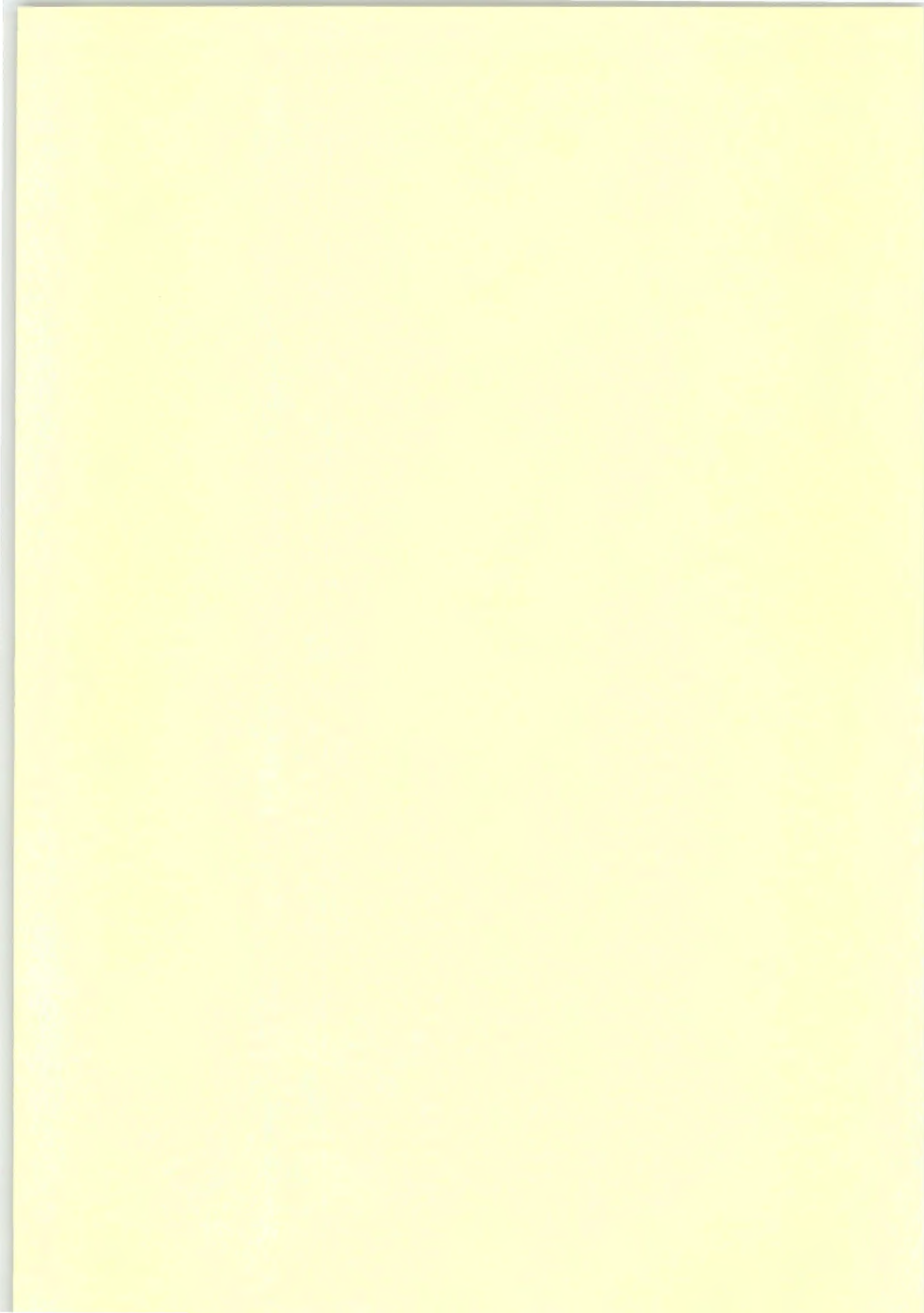



Statistische Berichte

LDS-Bestell-Nr. A 66 3 8822
(Kennziffer A VI 5 – hj 2/88)

Sozialversicherungspflichtig beschäftigte Arbeitnehmer in Nordrhein-Westfalen am 31. Dezember 1988

Ergebnisse der Beschäftigten- und
Entgeltstatistik nach Verwaltungsbezirken

Landesamt für Datenverarbeitung und Statistik Nordrhein-Westfalen (LDS)
Postfach 1105, Mauerstraße 51, 4000 Düsseldorf 1, Telefon (0211) 4 49 71

Erschienen im November 1989

Preis dieser Ausgabe 13,00 DM.
Nachdruck, auch im Auszug, nur mit Quellenangabe gestattet.

Inhalt

Seite

Vorbemerkungen

Grundlagen und Inhalt der Beschäftigtenstatistik	5
Definition von Begriffen und Merkmalen	7

Wirtschaftssystematischer Teil

Sozialversicherungspflichtig beschäftigte Arbeitnehmer am 31. 12. 1988 nach Wirtschaftsabteilungen und -gruppen

Ergebnisse für

	Seite		Seite
Land Nordrhein-Westfalen	12	Regierungsbezirk Münster	42
		Kreisfreie Städte	
Regierungsbezirk Düsseldorf	13	Bottrop	43
		Gelsenkirchen	44
Kreisfreie Städte		Münster	45
Düsseldorf	14	Kreise	
Duisburg	15	Borken	46
Essen	16	Coesfeld	47
Krefeld	17	Recklinghausen	48
Mönchengladbach	18	Steinfurt	49
Mülheim a. d. Ruhr	19	Warendorf	50
Oberhausen	20		
Remscheid	21	Regierungsbezirk Detmold	51
Solingen	22		
Wuppertal	23	Kreisfreie Stadt	
		Bielefeld	52
Kreise		Kreise	
Kleve	24	Gütersloh	53
Mettmann	25	Herford	54
Neuss	26	Höxter	55
Viersen	27	Lippe	56
Wesel	28	Minden-Lübbecke	57
		Paderborn	58
Regierungsbezirk Köln	29		
		Regierungsbezirk Arnsberg	59
Kreisfreie Städte			
Aachen	30	Kreisfreie Städte	
Bonn	31	Bochum	60
Köln	32	Dortmund	61
Leverkusen	33	Hagen	62
		Hamm	63
Kreise		Herne	64
Aachen	34	Kreise	
Düren	35	Ennepe-Ruhr-Kreis	65
Erftkreis	36	Hochsauerlandkreis	66
Euskirchen	37	Märkischer Kreis	67
Heinsberg	38	Olpe	68
Oberbergischer Kreis	39	Siegen-Wittgenstein	69
Rheinisch-Bergischer Kreis	40	Soest	70
Rhein-Sieg-Kreis	41	Unna	71

Berufssystematischer Teil

Sozialversicherungspflichtig beschäftigte Arbeitnehmer am 31. 12. 1988 nach Berufsbereichen und -abschnitten

Ergebnisse für

	Seite		Seite
Land Nordrhein-Westfalen	74	Regierungsbezirk Münster	104
		Kreisfreie Städte	
Regierungsbezirk Düsseldorf	75	Bottrop	105
		Gelsenkirchen	106
Kreisfreie Städte		Münster	107
Düsseldorf	76	Kreise	
Duisburg	77	Borken	108
Essen	78	Coesfeld	109
Krefeld	79	Recklinghausen	110
Mönchengladbach	80	Steinfurt	111
Mülheim a. d. Ruhr	81	Warendorf	112
Oberhausen	82		
Remscheid	83	Regierungsbezirk Detmold	113
Solingen	84		
Wuppertal	85	Kreisfreie Stadt	
Kreise		Bielefeld	114
Kleve	86	Kreise	
Mettmann	87	Gütersloh	115
Neuss	88	Herford	116
Viersen	89	Höxter	117
Wesel	90	Lippe	118
		Minden-Lübbecke	119
Regierungsbezirk Köln	91	Paderborn	120
Kreisfreie Städte		Regierungsbezirk Arnsberg	121
Aachen	92		
Bonn	93	Kreisfreie Städte	
Köln	94	Bochum	122
Leverkusen	95	Dortmund	123
Kreise		Hagen	124
Aachen	96	Hamm	125
Düren	97	Herne	126
Erftkreis	98	Kreise	
Euskirchen	99	Ennepe-Ruhr-Kreis	127
Heinsberg	100	Hochsauerlandkreis	128
Oberbergischer Kreis	101	Märkischer Kreis	129
Rheinisch-Bergischer Kreis	102	Olpe	130
Rhein-Sieg-Kreis	103	Siegen-Wittgenstein	131
		Soest	132
		Unna	133

Vorbemerkung

Seit 1976 werden halbjährlich Ergebnisse der Beschäftigten- und Entgeltstatistik der Bundesanstalt für Arbeit über sozialversicherungspflichtig beschäftigte Arbeitnehmer in den Verwaltungsbezirken Nordrhein-Westfalen in wirtschaftsfachlicher Gliederung veröffentlicht.

Mit Stichtag 30. 6. 1986 wird zusätzlich die Berufsstruktur der Beschäftigten dargestellt.

Grundlagen und Inhalt der Beschäftigtenstatistik

Einführung

Mit Wirkung vom 1. Januar 1973 ist das neue integrierte Meldeverfahren zur Sozialversicherung (gesetzliche Kranken- und Rentenversicherung) und zur Bundesanstalt für Arbeit (Arbeitslosenversicherung) eingeführt und damit die Möglichkeit zum Aufbau einer neuen Beschäftigtenstatistik geschaffen worden. Dieses Verfahren verlangt von den Arbeitgebern für alle sozialversicherungspflichtig beschäftigten Arbeitnehmer eine einheitliche und automationsgerechte Lieferung von Meldungen über demographische, wirtschaftliche und sozialversicherungsrechtliche Tatbestände der Versicherten.

Datenerfassung, -speicherung und -verarbeitung können nunmehr unter Einsatz von elektronischen Datenverarbeitungsanlagen erfolgen. Diese Umstellung eröffnete die Möglichkeit, die im Rahmen des Meldeverfahrens anfallenden Meldebelege auch sekundärstatistisch auszuwerten.

Die kurzfristigen Informationen sollen der laufenden Arbeitsmarkt- und Konjunkturbeobachtung dienen. Von Bedeutung sind hierfür in erster Linie Angaben über Beschäftigte in wirtschaftssystematischer und regionaler Gliederung. Jahresangaben werden für Strukturuntersuchungen und zur Analyse der Arbeitsmarktentwicklung benötigt. Sie enthalten neben den kurzfristigen Informationen auch Angaben über Beschäftigungszeiten und Entgelte.

Die gesetzliche Grundlage zur Durchführung der Beschäftigtenstatistik bildet das Arbeitsförderungsgesetz (AFG) vom 25. Juni 1969. Danach hat die Bundesanstalt für Arbeit Umfang und Art der Beschäftigung sowie Lage und Entwicklung des Arbeitsmarktes, der Berufe und der beruflichen Bildungsmöglichkeiten im allgemeinen und in den einzelnen Wirtschaftszweigen und Wirtschaftsgebieten auch nach der sozialen Struktur zu beobachten, zu untersuchen und für die Durchführung der Aufgaben der Bundesanstalt auszuwerten (Arbeitsmarkt- und Berufsforschung). Als Ergänzung dazu haben das Statistische Bundesamt und die Statistischen Landesämter vor allem die Aufgabe, die für allgemeine Zwecke wichtigen Tabellen aufzustellen und sie mit den Beschäftigten- und Entgeltangaben aus anderen Quellen zu koordinieren.

Das Meldesystem in der Sozialversicherung

Auskunftspflichtige

Auskunftspflichtige sind die Arbeitgeber. Sie müssen an die Träger der gesetzlichen Kranken- und Rentenversicherungen sowie an die Bundesanstalt für Arbeit Meldungen verschiedenen Inhalts erstatten über die in ihrem Betrieb sozialversicherungspflichtig beschäftigten Arbeitnehmer.

Die Träger der gesetzlichen Kranken- und Rentenversicherungen und die Bundesanstalt für Arbeit haben zu diesem Zweck einen Datenverbund geschlossen, der eine gemeinsame Datenerfassung und einen gegenseitigen Datenaustausch zum Inhalt hat. Als Voraussetzung dazu wurden neue Meldebelege entwickelt, deren Daten maschinell gelesen, auf individuellen Konten fortlaufend gespeichert und für statistische Zwecke in einer Versichertendatei weiterverarbeitet werden. Die Meldung kann von den Arbeitgebern entweder auf maschinenlesbaren Vordrucken oder auf anderen maschinell auswertbaren Datenträgern erstattet werden. Meldepflichten, Form, Inhalt und Fristen für die Meldungen an die Träger der Sozialversicherung und die Bundesanstalt für Arbeit sind in der Datenerfassungs-Verordnung (DEVO)¹⁾ bzw. in der Datenübermittlungs-Verordnung (DÜVO)²⁾ gesetzlich geregelt.

Erfaßter Personenkreis

Nach der DEVO (§ 2) sind von den Arbeitgebern Meldungen zu erstatten für alle „Arbeitnehmer einschl. der zu ihrer Berufsausbildung Beschäftigten, die krankenversicherungspflichtig, rentenversicherungspflichtig oder beitragspflichtig nach dem Arbeitsförderungsgesetz sind oder für die Beitragsanteile zu den gesetzlichen Rentenversicherungen zu entrichten sind“, kurz, über alle in ihrem Betrieb sozialversicherungspflichtig Beschäftigten. Aus dieser Abgrenzung heraus ergibt sich, daß in der Beschäftigtenstatistik in der Regel alle Arbeiter und Angestellten (einschl. der Beschäftigten in beruflicher Ausbildung), zusammen rd. 75 % aller Erwerbstätigen, erfaßt werden. Unberücksichtigt bleiben Beamte, Selbständige und Mithelfende Familienangehörige und alle geringfügig beschäftigten Arbeitnehmer, die nur eine sog. Nebenbeschäftigung oder Nebentätigkeit ausüben und nicht der Sozialversicherungspflicht unterliegen (siehe Abschnitt 2).

1) Verordnung über die Erfassung von Daten für die Träger der Sozialversicherung und für die Bundesanstalt für Arbeit (Datenerfassungs-Verordnung – DEVO –) vom 24. 11. 1972 (BGBl. I S. 2159) bzw. 2. DEVO vom 29. 5. 1980 (BGBl. I S. 593). – 2) Verordnung über die Datenübermittlung auf maschinell verwertbaren Datenträgern im Bereich der Sozialversicherung und der Bundesanstalt für Arbeit (Datenübermittlungs-Verordnung – DÜVO –) vom 18. 12. 1972 (BGBl. I S. 2482) bzw. 2. DÜVO vom 29. 5. 1980 (BGBl. I S. 616).

Art der Meldungen

Das neue Verfahren verlangt von den Arbeitgebern für alle sozialversicherungspflichtig Beschäftigten in einheitlicher und automationsgerechter Form (lesefähige Belege) im wesentlichen folgende Meldungen:

eine **Anmeldung** bei

- Aufnahme einer sozialversicherungspflichtigen Beschäftigung
- Übergang aus einer anderen Beitragsgruppe oder Kasse

eine **Abmeldung** bei

- Ende einer sozialversicherungspflichtigen Beschäftigung
- Übergang in eine andere Beitragsgruppe oder Kasse

eine **Jahresmeldung** für alle Beschäftigten, die am Jahresende in einem sozialversicherungspflichtigen Beschäftigtenverhältnis standen

eine **Unterbrechungsmeldung** für die Beschäftigten, die z. B. wegen Ableistung des Wehr- oder Zivildienstes oder wegen Krankheit ihre Beschäftigung ohne Kündigung des Arbeitsverhältnisses unterbrochen haben.

Bei den Meldungen handelt es sich im einzelnen um:

- die Bescheinigungen des Versicherungszweiges, der Beschäftigungsdauer sowie des Entgelts gegenüber den Trägern der gesetzlichen Rentenversicherung
- die An- und Abmeldungen bei den Trägern der Krankenversicherung
- die Anzeigen der Einstellung und Entlassung gegenüber dem Arbeitsamt.

Seit Inkrafttreten der 2. Datenerfassungs-Verordnung (2. DEVO) werden Anmeldungen, Abmeldungen, Unterbrechungsmeldungen sowie Jahresmeldungen für Arbeiter und Angestellte auf einheitlichen Meldebelegen („Versicherungsnachweisen“) vorgenommen. Die Arbeitgeber senden die Meldeformulare an die zuständigen Träger der Krankenkassen. Diese prüfen die Meldungen auf formale und inhaltliche Richtigkeit, nehmen – falls erforderlich – Korrekturen vor und leiten die Unterlagen an die Datenerfassungstellen der Rentenversicherungsträger weiter. Anmeldungen auf DEVO-Belegen müssen nach spätestens 2 Wochen, Abmeldungen nach 6 Wochen und Jahresmeldungen zum 31. 3. des Folgejahres abgegeben werden.

Nach der maschinellen Bearbeitung der Meldungen bei den zuständigen Stellen der Rentenversicherungsträger werden die Datenträger der Bundesanstalt für Arbeit zur weiteren Aufbereitung und Auswertung übermittelt. Anonymisierte Auszüge aus diesen Datensätzen werden für statistische Zwecke dem Statistischen Bundesamt zur Verfügung gestellt und von dort an die statistischen Landesämter weitergeleitet.

Erhebungsmerkmale

Der Inhalt der Beschäftigtenstatistik läßt sich am besten durch die in den im Statistischen Bundesamt auswertbaren Merkmale beschreiben. Ein Teil der für die Statistik relevanten Tatbestände wird aus der Versicherungsnummer

Tatbestände in den Versicherungsnachweisen	
Anmeldung	Abmeldung/Jahresmeldung Unterbrechungsmeldung
Versicherungsnummer daraus: Träger der Rentenversicherung Geburtsdatum (Altersjahr) Geschlecht Betriebsnummer Wirtschaftszweig Arbeitsort Angaben zur Tätigkeit Ausgeübte Tätigkeit (Beruf) Stellung im Beruf Ausbildung Staatsangehörigkeit Beginn der Beschäftigung Ende der Beschäftigung Beitragspflichtiges Bruttoarbeitsentgelt Grund der Abgabe	

abgeleitet; darüber hinaus wird der Wirtschaftszweig und der Arbeitsort aus der Betriebsdatei bzw. Ortsdatei entnommen. Bis auf die Tatbestände „beitragspflichtiges Bruttoarbeitsentgelt“ sowie „Ende der Beschäftigung“, die nur in der Abmeldung, Unterbrechungsmeldung und Jahresmeldung enthalten sind, und der Staatsangehörigkeit, die nur aus den Anmeldungen entnommen wird, sind alle Tatbestände in allen Versicherungsnachweisen enthalten. In diesem Heft werden Ergebnisse des sogenannten Stichtagsmaterials der Beschäftigtenstatistik dargestellt.

Die Bundesanstalt für Arbeit (BA) führt für jeden Versicherten unter seiner Versicherungsnummer ein sog. Versichertenkonto, auf dem alle Meldungen zu der jeweiligen Versicherungsnummer (mit allen auswertbaren Merkmalen aus der Anmeldung und der Versicherungskarte) in chronologischer Reihenfolge nach dem Wirksamkeitsdatum gespeichert werden. Diese Versichertendatei ist die Grundlage aller Auszahlungen. In der Versichertendatei ist die Versicherungsnummer das Identifikationsmerkmal für den Versicherten. Sie ist zwölfstellig und beinhaltet u. a. die Zugehörigkeit zum Träger der Rentenversicherung, das Geburtsdatum und das Geschlecht des Versicherten.

Die BA hat zur Ergänzung der aus dem neuen Meldeverfahren zur Sozialversicherung gewonnenen Daten für die Beschäftigtenstatistik ferner eine – auf den Daten der Arbeitsstättenzählung 1970 basierende – Betriebsdatei aufgebaut. Sie hat zu diesem Zweck an jeden Betrieb eine Betriebsnummer vergeben. (Die Betriebe werden als örtliche Einheit definiert. Niederlassungen eines Unternehmens können zu einem Betrieb zusammengefaßt werden, sofern sie in derselben Gemeinde liegen, denselben wirtschaftlichen Schwerpunkt haben und die Meldungen zur Sozialversicherung von einer zentralen Stelle abgegeben werden). Neben der Betriebsnummer enthält die Betriebsdatei insbesondere den Wirtschaftszweig des Betriebes und einen Postortschlüssel (Zustellbezirke). Um die Postorte zu entschlüsseln und auch die amtlichen Gemeindekennziffern umzuschlüsseln, wurde die Ortsdatei eingerichtet. Nur mit Hilfe dieser beiden Dateien der Bundesanstalt für Arbeit ist die Beschäftigtenstatistik in fachlicher und regionaler Gliederung – nach dem Arbeitsort – möglich: An jedem Auswertungstichtag erfolgt maschinell eine Abfrage eines jeden in der Versichertendatei geführten Versichertenkontos danach, ob der dahinterstehende Versicherte in einem Beschäftigungsverhältnis steht oder nicht. Die Auflistung aller Personen, die nach den vorliegenden Meldungen am Stichtag in einem Beschäftigungsverhältnis stehen, in der Gliederung nach persönlichen und erwerbsstatistischen Merkmalen stellt die Grundlage der Beschäftigtenstatistik dar für die Erstellung der Bestandsergebnisse am Stichtag. Dieser Ausdruck – allerdings ohne Versicherungsnummer – wird der amtlichen Statistik für Auswertungen zur Verfügung gestellt.

Definition von Begriffen und Merkmalen

Sozialversicherungspflichtig beschäftigte Arbeitnehmer

Arbeitnehmer einschl. der zu ihrer Berufsausbildung Beschäftigten (Auszubildende u. a.), die krankenversicherungspflichtig, rentenversicherungspflichtig und/oder beitragspflichtig sind zur Bundesanstalt für Arbeit (Arbeitslosenversicherung nach dem Arbeitsförderungsgesetz) oder für die von den Arbeitgebern Beitragsteile zu den gesetzlichen Rentenversicherungen zu entrichten sind. Zu diesem Personenkreis gehören: Arbeiter, Angestellte und Auszubildende, sofern es sich bei ihrer Erwerbstätigkeit nicht um eine sog. geringfügige Beschäftigung bzw. geringfügige selbständige Tätigkeit handelt³⁾. Eine solche ist weder versicherungspflichtig noch beitragspflichtig. Eine Erwerbstätigkeit wird versicherungsrechtlich dann als eine geringfügige Beschäftigung bzw. geringfügige selbständige Tätigkeit bezeichnet⁴⁾, wenn sie nur „kurzfristig“ ausgeübt oder nur „geringfügig entlohnt“ wird. Eine Tätigkeit gilt als

- **kurzfristig**, wenn sie im Laufe eines Jahres ihrer Eigenschaft nach oder im voraus vertraglich auf eine Dauer von höchstens zwei Monaten oder 50 Arbeitstage begrenzt ist. (Bis 31. 12. 1978 waren noch Tätigkeiten versicherungsfrei, die auf 75 Arbeitstage oder 3 Monate beschränkt waren).
- **geringfügig entlohnt**, wenn sie zwar laufend oder in regelmäßiger Wiederkehr ausgeübt wird, die vereinbarte Wochenarbeitszeit aber unter 15 Stunden liegt (bis 31. 12. 1978 = unter 20 Stunden). Der Bundesminister für Arbeit und Sozialordnung gibt die Bezugsgröße und die maximale Höhe des Entgeltes, das jeweils als „geringfügig entlohnt“ gilt, bekannt. Danach waren in den Jahren 1977 bis 1987 folgende Beschäftigungen mit einem Entgelt bis einschl. . . . DM versicherungsfrei:

Zeitraum	Beschäftigungen	
	außerhalb	innerhalb
	des Bergbaus	
1. 1. 1977 – 30. 6. 1977	425	525
1. 7. 1977 – 31. 12. 1977	370	370
1. 1. 1978 – 31. 12. 1984	390	390
1. 1. 1985 – 31. 12. 1985	400	400
1. 1. 1986 – 31. 12. 1986	410	410
1. 1. 1987 – 31. 12. 1987	430	430
1. 1. 1988 – 31. 12. 1988	440	440

3) Viertes Buch des Sozialgesetzbuches (SGB IV) vom 23. 12. 1976 (BGBl. I S. 3845) – Gemeinsame Vorschriften für die Sozialversicherung –, am 1. Juli 1977 in Kraft getreten, früher als Nebenbeschäftigung oder Nebentätigkeit bezeichnet. – 4) Im nachfolgenden werden nur für diese Veröffentlichung bedeutsamen versicherungsrechtlichen Bestimmungen dargelegt, die seit dem Inkrafttreten des Vierten Buches des Sozialgesetzbuches gelten.

Studenten, die einer Beschäftigung nachgehen, sind dann versicherungsfrei, wenn sie eingeschrieben sind (Immatrikulationsnachweis) und bei ihnen das Studium, nicht die Beschäftigung im Vordergrund steht. Wird regelmäßig – nicht nur in den Semesterferien – eine Beschäftigung von mindestens 20 Stunden wöchentlich ausgeübt, so wird vermutet, daß das Studium nicht mehr im Vordergrund stehen kann. In diesen Fällen besteht Versicherungspflicht.

Wehr- oder Zivildienstleistende gelten dann als sozialversicherungspflichtig Beschäftigte, wenn sie ihre Dienste aus einem auch weiterhin bestehenden Beschäftigungsverhältnis heraus angetreten haben und nur wegen des Wehr- oder Zivildienstes kein Entgelt fortbezahlt erhalten.

Mehrfachbeschäftigte, die gleichzeitig zwei oder mehr versicherungspflichtigen Beschäftigungen nachgehen, werden nur nach den Merkmalen der zuletzt aufgenommenen Beschäftigung erfaßt.

Ausländer

Als Ausländer gelten alle Personen, die nicht Deutsche im Sinne des Artikels 116 Abs. 1 GG sind. Dazu zählen auch die Staatenlosen und die Personen mit „ungeklärter“ Staatsangehörigkeit.

Arbeiter/Angestellte (zusammengefaßte Gliederung)

Die Differenzierung der sozialversicherungspflichtig beschäftigten Arbeitnehmer nach Arbeitern und Angestellten erfolgt nach der Zugehörigkeit des Beschäftigten zum jeweiligen Träger der Rentenversicherung.

Beruf

Maßgebend für die Berufsbezeichnung ist allein die ausgeübte Tätigkeit und nicht der erlernte bzw. früher ausgeübte Beruf. Die Berufsbezeichnungen zur ausgeübten Tätigkeit beruhen auf der „Klassifizierung der Berufe“ (Ausgabe 1970 bzw. 1975), herausgegeben vom Statistischen Bundesamt im Einvernehmen mit dem Bundesministerium für Arbeit und Sozialordnung und der Bundesanstalt für Arbeit.

Beschäftigte in beruflicher Ausbildung

Personen, die als Auszubildende oder zu ihrer Ausbildung im Angestellten- oder Arbeiterverhältnis beschäftigt sind. Zu diesem Kreis zählen neben den Auszubildenden nach dem Berufsbildungsgesetz vom 14. August 1969 (BBiG) auch Anlernlinge, Praktikanten, Volontäre, Schüler an Schulen des Gesundheitswesens sowie Teilnehmer an den von der Bundesanstalt für Arbeit geförderten Maßnahmen zur beruflichen Fortbildung, Umschulung und betrieblichen Einarbeitung.

Facharbeiter

Beschäftigte, die aufgrund ihrer Lehr-/Anlernausbildung bzw. auch ohne abgeschlossene Lehr-/Anlernausbildung aber durch ihre „Berufspraxis“ als solche beschäftigt und entlohnt werden.

In den Facharbeiterzahlen sind auch Meister/Poliere enthalten, sofern sie in der Arbeiterrentenversicherung pflichtversichert sind. Meister/Poliere sind Arbeitnehmer, die aufgrund der abgelegten Prüfung bzw. ihrer beruflichen Qualifikation als solche eingesetzt sind. Sie können je nach dem Arbeitsverhältnis in der Arbeiter- oder Angestelltenrentenversicherung pflichtversichert sein. Als Meister zählen auch die als Lehrmeister, Ausbildungsmeister, Betriebsmeister und dergleichen Beschäftigte.

Wirtschaftszweig

Die Verschlüsselung des Wirtschaftszweigs wird nach dem „Verzeichnis der Wirtschaftszweige für die Statistik der Bundesanstalt für Arbeit – Ausgabe 1973“ vorgenommen. Die Zuordnung der Beschäftigten erfolgt nach dem wirtschaftlichen Schwerpunkt des Betriebes (örtliche Einheit), in dem der sozialversicherungspflichtige Arbeitnehmer beschäftigt ist.

Regionale Zuordnung

Der Nachweis der sozialversicherungspflichtig beschäftigten Arbeitnehmer erfolgt nach dem sog. Arbeitsortprinzip. Die Beschäftigten werden der Gemeinde zugeordnet, in der der Betrieb liegt, in dem sie beschäftigt sind.

Zeichenerklärung

(nach DIN 55 301)

- nichts vorhanden (genau null)
- . Zahlenwert unbekannt oder geheimzuhalten

Meldeweg der Daten im Meldeverfahren zur Sozialversicherung und zur Bundesanstalt für Arbeit

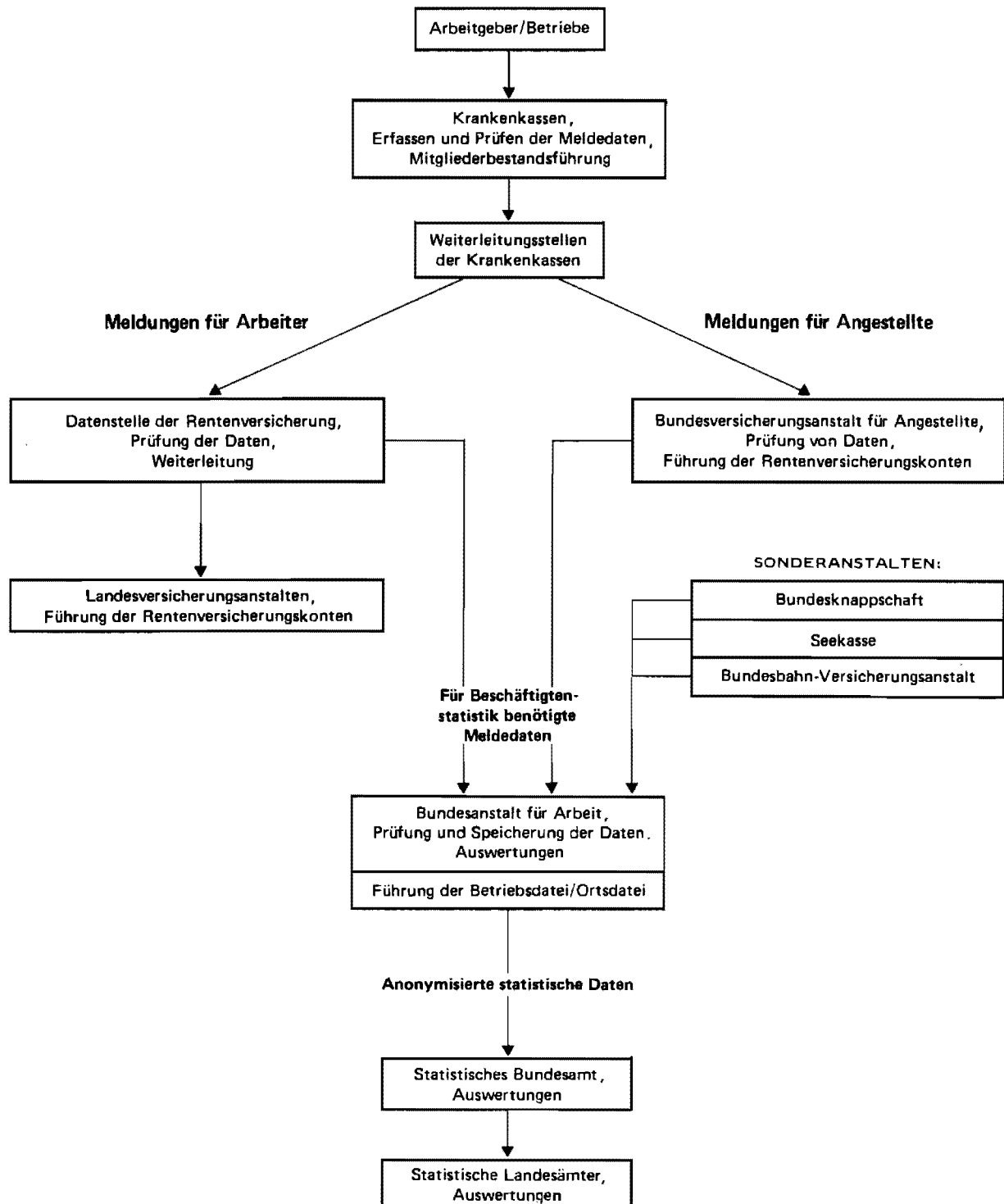

Wirtschaftssystematischer Teil

WIRTSCHAFTSABTEILUNG	INSGESAMT	BESCHAEFTIGTE				DARUNTER AUSLAENDER				
		DAVON				ZUSAMMEN	DAVON			
		DARUNTER ARBEITER	WEIBLICH	ANGEST.	WEIBLICH		DARUNTER ARBEITER	WEIBLICH	ANGEST.	WEIBLICH
WIRTSCHAFTSUNTERABTEILUNG										
LAND NORDRHEIN-WESTFALEN										
LAND- UND FORSTWIRTSCHAFT, TIERHALTUNG UND FISCHEREI	40836	35087	9237	5749	3149	2378	2301	343	77	36
ENERGIEWIRTSCHAFT UND WASSERVER- SORGUNG, BERGBAU	235236	167097	2836	68139	13500	27915	27026	102	889	94
CHEMISCHE INDUSTRIE U. MINERALOEL- VERARBEITUNG	210553	111627	13977	98926	30058	12416	10177	1681	2239	600
KUNSTSTOFF-, GUMMI- UND ASBESTVERARBEITUNG	99688	72763	19057	26925	9617	14231	13683	3737	548	159
GEWINNUNG UND VERARBEITUNG VON STEINEN UND ERDEN, FEINKERAMIK, GLAS	64246	46635	2597	17611	5487	7241	6949	412	292	82
EISEN- UND NE-METALLERZEUGUNG, GIESSEREI UND STAHLVERFORMUNG	314685	238110	15188	76575	23041	49806	48760	3695	1046	242
STAHL-, MASCHINEN- UND FAHRZEUGBAU, ADV	588349	390338	23478	198011	57180	58835	54862	4739	3973	882
ELEKTROTECHNIK, (OHNE ADV), FEINMECHANIK, EBM-W., OPTIK	400179	272446	85253	127733	43610	41731	39397	15035	2334	636
HOLZ-, PAPIER- UND DRUCKGEWERBE	207808	155397	24500	52411	20743	16055	15432	3039	623	208
LEDER-, TEXTIL- UND BEKLEIDUNGSGEWERBE	130929	96324	57074	34605	16920	13641	13018	6236	623	212
NAHRUNGS- UND GENUSSMITTELGEWERBE	161526	93897	26275	67629	45540	11920	10988	5433	932	537
VERARBEITENDES GEWERBE (OHNE BAUGEWERBE)	2177963	1477537	267399	700426	252196	225876	213266	44007	12610	3558
BAUHAUPTGEWERBE	216184	175536	1098	40648	13694	21939	21223	81	716	130
AUSBAU- UND BAUHILFSGEWERBE	108493	90200	3319	18293	11450	4027	3859	207	168	86
BAUGEWERBE	324677	265736	4417	58941	25144	25966	25082	288	884	216
GROSSHANDEL	281916	94236	17735	187680	79374	13704	9141	1890	4563	1602
HANDELSVERMITTLUNG	48254	15018	2712	33236	15991	2284	1252	233	1032	369
EINZELHANDEL	472799	94622	33153	378177	280633	12680	5784	1824	6896	4542
HANDEL	802949	203876	53600	599093	375998	28668	16177	3947	12491	6513
EISENBAHNEN	32464	28199	983	4265	1695	4274	4227	137	47	15
DEUTSCHE BUNDESPOST	50109	39066	16963	11043	8767	1649	1556	329	93	66
VERKEHR (OHNE EISENBAHNEN UND DEUTSCHE BUNDESPOST)	170658	106818	7257	63840	30413	8971	6836	420	2135	939
VERKEHR- UND NACHRICHTENUEBERMITTLUNG	253231	174083	25203	79148	40875	14894	12619	886	2275	1020
KREDIT- UND SONSTIGE FINANZIERUNGS- INSTITUTE	144257	6999	4437	137258	72662	1575	218	163	1357	768
VERSICHERUNGSGEWERBE	68187	2458	1193	65729	28741	911	133	93	778	338
KREDITINSTITUTE UND VERSICHERUNGS- GEWERBE	212444	9457	5630	202987	101403	2486	351	256	2135	1106
GASTSTAETTEN- UND BEHERBERGUNGSGEWERBE	166995	99436	62145	67559	50369	21515	18464	3586	3051	1869
REINIGUNG UND KOERPERPFLEGE	91660	83358	68160	8302	5729	10380	10206	8017	174	94
WISSENSCHAFT, BILDUNG, KUNST UND PUBLIZISTIK	221334	57315	32736	164019	99720	11347	3566	1940	7781	3437
GESUNDHEITS- UND VETERINAERWESEN	341468	49462	36392	292006	238378	17720	6161	5251	11559	8319
RECHTS- UND WIRTSCHAFTSBERATUNG	193192	21077	5185	172115	97196	5234	1600	342	3634	1454
SONSTIGE DIENSTLEISTUNGEN	95402	60975	10435	34427	16232	7081	5985	761	1096	408
DIENTSTLEISTUNGEN, A.N.G.	1110051	371623	215053	738428	507624	73277	45982	24897	27295	15581
ORGANISATIONEN OHNE ERWERBSCHARAKTER UND PRIVATE HAUSHALTE	147080	34523	21845	112557	76039	6190	3074	1606	3116	1806
GEBIETSKOERPERSCHAFTEN	290184	103913	30119	186271	106621	10152	5946	1734	4206	1859
SOZIALVERSICHERUNG	48297	3241	2144	45056	27273	410	84	61	326	203
GEBIETSKDEPERSCHAFTEN UND SOZIAL- VERSICHERUNG	338481	107154	32263	231327	133894	10562	6030	1795	4532	2062
OHNE ANGABE	4414	3737	3222	677	498	291	251	162	40	28
INSGESAMT	5647382	2849910	640705	2797472	1530320	418503	352159	78289	66344	32020

WIRTSCHAFTSABTEILUNG	INSGESAMT	BESCHAEFTIGTE				DARUNTER AUSLAENDER				
		DAVON				ZUSAMMEN	DAVON			
		ARBEITER	DARUNTER WEIBLICH	ANGEST.	DARUNTER WEIBLICH		ARBEITER	DARUNTER WEIBLICH	ANGEST.	DARUNTER WEIBLICH
WIRTSCHAFTSUNTERABTEILUNG										
REG.-BEZ. DUESSELDORF										
LAND- UND FORSTWIRTSCHAFT, TIERHALTUNG UND FISCHEREI	11881	10228	2813	1653	905	874	846	168	28	12
ENERGIEWIRTSCHAFT UND WASSERVER- SORGUNG, BERGBAU	72106	47673	1098	24433	5215	8117	7699	61	418	45
CHEMISCHE INDUSTRIE U. MINERALOEL- VERARBEITUNG	71176	36729	4625	34447	10658	4561	3691	628	870	230
KUNSTSTOFF-, GUMMI- UND ASBESTVERARBEITUNG	20878	14523	4617	6355	2223	3085	2929	1003	156	44
GEWINNUNG UND VERARBEITUNG VON STEINEN UND ERDEN, FEINKERAMIK, GLAS	21090	15029	526	4061	1812	2762	2663	89	99	30
EISEN- UND NE-METALLERZEUGUNG, GIESSEREI UND STAHLVERFORMUNG	119842	89444	5416	30398	8480	21409	20915	1548	494	109
STAHL-, MASCHINEN- UND FAHRZEUGBAU, ADV	176930	110170	5892	66760	18758	18813	17169	1718	1644	380
ELEKTROTECHNIK, (OHNE ADV), FEINMECHANIK, EBM-W., OPTIK	132764	86571	24567	46193	15664	16459	15531	5399	928	257
HOLZ-, PAPIER- UND DRUCKGEWERBE	45840	32911	6275	12929	5187	4265	4031	932	234	74
LEDER-, TEXTIL- UND BEKLEIDUNGSGEWERBE	41004	29388	15764	11616	5535	5131	4890	2153	241	91
NAHRUNGS- UND GENUSSMITTELGEWERBE	46821	25648	6678	21173	14176	3497	3075	1374	422	235
VERARBEITENDES GEWERBE (OHNE BAUGEWERBE)	676345	440413	74360	235932	82493	79982	74894	14843	5088	1450
BAUHAUPTGEWERBE	65092	51258	319	13834	4314	7957	7656	18	301	47
AUSBAU- UND BAUHILFSGEWERBE	34595	28849	908	5746	3537	1440	1374	82	66	36
BAUGEWERBE	99687	80107	1227	19580	7851	9397	9030	100	367	83
GROSSHANDEL	117117	35617	7555	81500	35431	6629	3949	844	2680	924
HANDELSVERMITTLUNG	19567	5502	1058	14065	6791	1054	462	56	592	201
EINZELHANDEL	155357	31540	10872	123817	89396	5005	2289	682	2716	1785
HANDEL	292041	72659	19485	219382	131618	12688	6700	1582	5988	2910
EISENBAHNEN	12127	10604	340	1523	686	1906	1887	50	19	4
DEUTSCHE BUNDESPOST	18302	14359	6847	3943	3100	649	622	145	27	13
VERKEHR (OHNE EISENBAHNEN UND DEUTSCHE BUNDESPOST)	70140	40271	2621	29869	13833	4445	3226	209	1219	515
VERKEHR- UND NACHRICHTENUEBERMITTLUNG	100569	65234	9808	35335	17619	7000	5735	404	1265	532
KREDIT- UND SONSTIGE FINANZIERUNGS- INSTITUTE	52567	2767	1479	49800	27108	797	121	83	476	375
VERSICHERUNGSGEWERBE	19259	630	310	18629	8263	259	30	16	229	100
KREDITINSTITUTE UND VERSICHERUNGS- GEWERBE	71826	3397	1789	68429	35371	1056	151	99	905	475
GASTSTAETTEN- UND BEHERBERGUNGSGEWERBE	51580	30808	18356	20772	15234	8159	6980	3237	1171	679
REINIGUNG UND KOERPERPFLEGE	30084	27085	21913	2999	2020	3619	3543	2880	76	32
WISSENSCHAFT, BILDUNG, KUNST UND PUBLIZISTIK	40630	15250	8858	45380	28576	3187	924	457	2263	1103
GESUNDHEITS- UND VETERINAERWESEN	100903	14111	10373	86792	70797	6573	2428	2076	4145	3059
RECHTS- UND WIRTSCHAFTSBERATUNG	77558	9391	2054	68167	36595	2511	797	179	1714	640
SONSTIGE DIENSTLEISTUNGEN	36614	23280	3662	13334	6463	2799	2417	322	382	168
DIENTSLEISTUNGEN, A.N.G.	357369	119925	65216	237444	159685	26848	17097	9151	9751	5681
ORGANISATIONEN OHNE ERWERBSCHARAKTER UND PRIVATE HAUSHALTE	43300	9892	6489	33408	23435	1884	926	514	958	586
GEBIETSKOERPERSONSCHAFTEN	82895	28952	9762	53943	31229	3520	2038	618	1482	624
SOZIALVERSICHERUNG	18631	1191	707	17440	10739	210	39	26	171	102
GEBIETSKOERPERSONSCHAFTEN UND SOZIAL- VERSICHERUNG	101526	30143	10469	71383	41968	3730	2077	644	1653	726
OHNE ANGABE	1555	1238	987	317	252	134	118	67	16	13
INSGESAMT	1828205	880909	193741	947296	506412	151710	125273	27633	26437	12513

WIRTSCHAFTSABTEILUNG WIRTSCHAFTSUNTERABTEILUNG	BESCHAEFTIGTE					DARUNTER AUSLAENDER				
	INSGESAMT	DAVON				ZUSAMMEN	DAVON			
		DARUNTER ARBEITER	WEIBLICH	ANGEST.	DARUNTER WEIBLICH		DARUNTER ARBEITER	WEIBLICH	ANGEST.	DARUNTER WEIBLICH
DUESSELDORF, STADT										
LAND- UND FORSTWIRTSCHAFT, TIERHALTUNG UND FISCHEREI	700	540	165	160	92	76	71	9	5	4
ENERGIEWIRTSCHAFT UND WASSERVER- SORGUNG, BERGBAU	4322	2545	62	1777	461	66	54	3	12	4
CHEMISCHE INDUSTRIE U. MINERALOEL- VERARBEITUNG	15957	6473	1308	9484	3399	1173	953	310	220	73
KUNSTSTOFF-, GUMMI- UND ASBESTVERARBEITUNG	1537	1029	259	508	163	356	335	103	21	7
GEWINNUNG UND VERARBEITUNG VON STEINEN UND ERDEN, FEINKERAMIK, GLAS	2921	1963	55	958	314	390	370	16	20	10
EISEN- UND NE-METALLERZEUGUNG, GIESSEREI UND STAHLVERFORMUNG	9447	5939	180	3508	1136	1818	1755	51	63	22
STAHL-, MASCHINEN- UND FAHRZEUGBAU, ADV	33438	18960	859	14478	3504	4100	3695	309	405	92
ELEKTROTECHNIK, (OHNE ADV), FEINMECHANIK, EBM-W., OPTIK	8106	3708	729	4398	1310	517	415	116	102	23
HOLZ-, PAPIER- UND DRUCKGEWERBE	7178	4461	714	2717	1009	787	718	80	69	26
LEDER-, TEXTIL- UND BEKLEIDUNGSGEWERBE	1686	1219	616	467	334	191	178	91	13	8
NAHRUNGS- UND GENUSSMITTELGEWERBE	4716	2538	539	2178	1382	426	380	130	46	30
VERARBEITENDES GEWERBE (OHNE BAUGEWERBE)	84986	46290	5259	38696	12551	9758	8799	1206	959	291
BAUHAUPTGEWERBE	11873	8892	54	2981	786	2071	2003	6	68	12
AUSBAU- UND BAUHILFSGEWERBE	4237	3528	85	709	437	227	219	2	8	7
BAUGEWERBE	16110	12420	139	3690	1223	2298	2222	8	76	19
GROSSHANDEL	32339	7028	1649	25311	10865	2401	1208	336	1193	435
HANDELSVERMITTLUNG	4027	642	79	3385	1694	309	74	12	235	98
EINZELHANDEL	27778	5100	1918	22678	14713	1525	681	228	844	500
HANDEL	64144	12770	3646	51374	27272	4235	1963	576	2272	1033
EISENBAHNEN	1256	1131	51	125	66	334	333	16	1	-
DEUTSCHE BUNDESPOST	5919	4483	2048	1436	1043	379	366	89	13	3
VERKEHR (OHNE EISENBAHNEN UND DEUTSCHE BUNDESPOST)	17144	8415	751	8729	4372	1721	1095	125	626	301
VERKEHR- UND NACHRICHTENUEBERMITTLUNG	24319	14029	2850	10290	5481	2434	1794	230	640	304
KREDIT- UND SONSTIGE FINANZIERUNGS- INSTITUTE	18744	1127	408	17617	9152	435	74	51	361	202
VERSICHERUNGSGEWERBE	10604	287	147	10317	4555	156	20	12	136	62
KREDITINSTITUTE UND VERSICHERUNGS- GEWERBE	29348	1414	555	27934	13707	591	94	63	497	264
GASTSTAETTEN- UND BEHERBERGUNGSGEWERBE	12054	7999	3845	4055	2663	3144	2720	1132	424	216
REINIGUNG UND KOERPERPFLEGE	5760	5067	3981	693	461	1134	1115	937	19	9
WISSENSCHAFT, BILDUNG, KUNST UND PUBLIZISTIK	14238	2355	897	11883	6666	948	303	108	645	319
GESUNDHEITS- UND VETERINAERWESEN	16290	2261	1470	14029	11416	1703	915	745	788	608
RECHTS- UND WIRTSCHAFTSBERATUNG	23955	2313	614	21642	11345	1050	283	76	767	293
SONSTIGE DIENSTLEISTUNGEN	9605	4568	644	5037	2520	789	605	68	184	84
Dienstleistungen, A.N.G.	81902	24563	11451	57339	35071	8768	5941	3066	2827	1529
ORGANISATIONEN OHNE ERWERBSCHARAKTER UND PRIVATE HAUSHALTE	10318	1360	880	8958	5595	449	171	118	278	143
GEBIETSKOERPERSCHAFTEN	19215	4506	1692	14709	8794	803	449	211	354	185
SOZIALVERSICHERUNG	6118	299	136	5819	3387	90	18	11	72	36
GEBIETSKOEPERSCHAFTEN UND SOZIAL- VERSICHERUNG	25333	4805	1828	20528	12181	893	467	222	426	221
OHNE ANGABE	177	176	147	1	1	15	15	5	-	-
INSGESAMT	341659	120912	26982	220747	113635	29583	21591	5506	7992	3812

WIRTSCHAFTSABTEILUNG ----- WIRTSCHAFTSUNTERABTEILUNG	BESCHAEFTIGTE					DARUNTER AUSLAENDER				
	INSGESAMT	DAVON				ZUSAMMEN	DAVON			
		DARUNTER		ANGEST.	DARUNTER		DARUNTER		DARUNTER	
		ARBEITER	WEIBLICH				ARBEITER	WEIBLICH		ANGEST.
DUISBURG,STADT										
LAND- UND FORSTWIRTSCHAFT, TIERHALTUNG UND FISCHEREI	593	493	116	100	55	60	58	13	2	1
ENERGIEWIRTSCHAFT UND WASSERVER- SORGUNG, BERGBAU	12972	5868	130	7104	1013	1277	1115	10	162	5
CHEMISCHE INDUSTRIE U. MINERALDEL- VERARBEITUNG	4491	2694	122	1797	490	170	136	8	34	12
KUNSTSTOFF-,GUMMI-UND ASBESTVERARBEITUNG	585	377	81	208	101	70	69	22	1	1
GEWINNUNG UND VERARBEITUNG VON STEINEN UND ERDEN, FEINKERAMIK, GLAS	2765	1972	46	793	190	385	377	-	8	1
EISEN- UND NE-METALLERZEUGUNG,GIESSEREI UND STAHLVERFORMUNG	41912	30930	850	10982	2421	5973	5829	69	144	26
STAHL-,MASCHINEN- UND FAHRZEUGBAU, ADV	11255	5946	163	5309	1389	1003	871	17	132	28
ELEKTROTECHNIK, (OHNE ADV), FEINMECHANIK, EBM-W., OPTIK	5043	3082	673	1961	657	309	277	63	32	4
HOLZ-, PAPIER- UND DRUCKGEWERBE	3615	2825	489	790	294	260	245	95	15	2
LEDER-, TEXTIL- UND BEKLEIDUNGSGEWERBE	453	381	228	72	45	51	49	34	2	--
NAHRUNGS- UND GENUSSMITTELGEWERBE	3877	1913	374	1964	1412	165	136	17	29	16
VERARBEITENDES GEWERBE (OHNE BAUGEWERBE)	73996	50120	3026	23876	6999	8386	7989	325	397	90
BAUHAUPTGEWERBE	6126	4834	29	1292	384	956	922	1	34	5
AUSBAU- UND BAUHILFSGEWERBE	3917	3251	150	666	400	191	183	37	8	5
BAUGEWERBE	10043	8085	179	1958	784	1147	1105	38	42	10
GROSSHANDEL	9444	3636	617	5808	2542	473	361	44	112	39
HANDELSVERMITTLUNG	1214	474	70	740	454	68	49	3	19	13
EINZELHANDEL	14185	3187	945	10998	8307	485	240	59	245	167
HANDEL	24843	7297	1632	17546	11303	1026	650	106	376	219
EISENBAHNEN	5131	4488	74	643	146	1039	1028	12	11	1
DEUTSCHE BUNDESPOST
VERKEHR (OHNE EISENBAHNEN UND DEUTSCHE BUNDESPOST)
VERKEHR- UND NACHRICHTENUEBERMITTLUNG	16161	11070	1024	5071	2004	1614	1497	34	117	38
KREDIT- UND SONSTIGE FINANZIERUNGS- INSTITUTE	3646	230	148	3416	2058	38	4	-	34	22
VERSICHERUNGSGEWERBE	813	26	12	787	339	7	1	-	6	1
KREDITINSTITUTE UND VERSICHERUNGS- GEWERBE	4459	256	160	4203	2397	45	5	-	40	23
GASTSTAETTEN- UND BEHERBERGUNGSGEWERBE	3569	2148	1437	1421	1198	474	413	206	61	45
REINIGUNG UND KOERPERPFLEGE	3731	3331	2788	400	232	323	314	239	9	5
WISSENSCHAFT, BILDUNG, KUNST UND PUBLIZISTIK	4543	1025	559	3518	1907	297	32	14	265	96
GESUNDEHEITS- UND VETERINAERWESEN	10644	1391	1059	9253	7689	712	182	157	530	426
RECHTS- UND WIRTSCHAFTSBERATUNG	4163	839	156	3324	2092	132	73	8	59	28
SONSTIGE DIENSTLEISTUNGEN	4481	3249	364	1232	518	388	364	34	24	9
DIENTSTLEISTUNGEN, A.N.G.	31131	11983	6363	19148	13636	2326	1378	658	948	609
ORGANISATIONEN OHNE ERWERBSCHARAKTER UND PRIVATE HAUSHALTE	4218	1220	861	2998	2137	207	129	69	78	51
GEBIETSKOERPERSCHAFTEN	6120	1911	978	4209	2638	198	101	43	97	50
SOZIALVERSICHERUNG	1315	78	63	1237	800	12	4	3	8	5
GEBIETSKOEPERSCHAFTEN UND SOZIAL- VERSICHERUNG	7435	1989	1041	5446	3438	210	105	46	105	55
OHNE ANGABE	154	118	103	36	7	36	36	28	-	-
INSGESAMT	186005	98499	14635	87506	43773	16334	14067	1327	2267	1101

WIRTSCHAFTSABTEILUNG ----- WIRTSCHAFTSUNTERABTEILUNG	BESCHAEFTIGTE					DARUNTER AUSLAENDER				
	INSGESAMT	DARUNTER				ZUSAMMEN	DARUNTER			
		ARBEITER	WEIBLICH	ANGEST.	WEIBLICH		ARBEITER	WEIBLICH	ANGEST.	WEIBLICH
ESSEN, STADT										
LAND- UND FORSTWIRTSCHAFT, TIERHALTUNG UND FISCHEREI	1092	953	185	139	76	83	82	2	1	1
ENERGIEWIRTSCHAFT UND WASSERVER- SORGUNG, BERGBAU	13618	5431	338	8187	2127	726	594	25	132	24
CHEMISCHE INDUSTRIE U. MINERALOEL- VERARBEITUNG	2078	800	68	1278	481	42	21	1	21	8
KUNSTSTOFF-, GUMMI- UND ASBESTVERARBEITUNG	2915	2152	398	763	246	352	339	77	13	2
GEWINNUNG UND VERARBEITUNG VON STEINEN UND ERDEN, FEINKERAMIK, GLAS	2697	2108	90	589	165	402	395	13	7	5
EISEN- UND NE-METALLERZEUGUNG, GIESSEREI UND STAHLVERFORMUNG	3922	2702	59	1220	370	423	408	10	15	2
STAHL-, MASCHINEN- UND FAHRZEUGBAU, ADV	12542	7926	148	4616	1233	720	645	8	75	15
ELEKTROTECHNIK, (OHNE ADV), FEINMECHANIK, EBM-W., OPTIK	16859	10215	1467	6644	1774	1048	958	191	90	22
HOLZ-, PAPIER- UND DRUCKGEWERBE	5566	3871	623	1695	634	284	259	60	25	7
LEDER-, TEXTIL- UND BEKLEIDUNGSGEWERBE	1623	1131	770	492	289	120	116	65	4	-
NAHRUNGS- UND GENUSSMITTELGEWERBE	4266	2001	344	2265	1465	153	103	51	50	22
VERARBEITENDES GEWERBE (OHNE BAUGEWERBE)	52468	32906	3967	19562	6657	3544	3244	476	300	83
BAUHAUPTGEWERBE	10457	7197	67	3260	822	1009	947	3	62	8
AUSBAU- UND BAUHILFSGEWERBE	6148	5075	85	1073	545	275	262	2	13	3
BAUGEWERBE	16605	12272	152	4333	1367	1284	1209	5	75	11
GROSSHANDEL	14426	4649	791	9777	4376	548	387	47	161	73
HANDELSVERMITTLUNG	1460	478	79	982	547	61	49	1	12	4
EINZELHANDEL	23295	4760	1672	18535	12863	416	194	64	222	147
HANDEL	39181	9887	2542	29294	17786	1025	630	112	395	224
EISENBAHNEN	1038	643	57	395	265	53	51	7	2	1
DEUTSCHE BUNDESPOST	2559	1818	820	741	616	23	20	3	3	1
VERKEHR (OHNE EISENBAHNEN UND DEUTSCHE BUNDESPOST)	7714	4711	277	3003	1167	203	166	6	37	13
VERKEHR- UND NACHRICHTENUEBERMITTLUNG	11311	7172	1154	4139	2048	279	237	16	42	15
KREDIT- UND SONSTIGE FINANZIERUNGS- INSTITUTE	5837	170	92	5667	3104	28	3	3	25	17
VERSICHERUNGSGEWERBE	2625	123	64	2502	1075	25	3	1	22	8
KREDITINSTITUTE UND VERSICHERUNGS- GEWERBE	8462	293	156	8169	4179	53	6	4	47	25
GASTSTAETTEN- UND BEHERBERGUNGSGEWERBE	7358	4092	2629	3266	2296	960	809	451	151	92
REINIGUNG UND KOERPERPFLEGE	3535	3167	2584	368	243	285	276	233	9	5
WISSENSCHAFT, BILDUNG, KUNST UND PUBLIZISTIK	12247	3785	2167	8462	4777	472	154	63	318	146
GESUNDHEITS- UND VETERINAERWESEN	14600	2200	1601	12400	9818	883	335	297	548	375
RECHTS- UND WIRTSCHAFTSBERATUNG	15599	2341	380	13258	5679	375	127	39	248	67
SONSTIGE DIENSTLEISTUNGEN	6098	3959	494	2139	985	364	341	30	23	10
DIENTSTLEISTUNGEN, A.N.G.	59437	19544	9855	39893	23798	3339	2042	1113	1297	695
ORGANISATIONEN OHNE ERWERBSCHARAKTER UND PRIVATE HAUSHALTE	7979	1712	1041	6267	4469	306	107	65	199	141
GEBIETSKOERPERSCHAFTEN	7055	1898	678	5157	2796	131	84	38	47	17
SOZIALVERSICHERUNG	1961	90	65	1871	1118	9	-	-	9	6
GEBIETSKOERPERSCHAFTEN UND SOZIAL- VERSICHERUNG	9016	1988	743	7028	3914	140	84	38	56	23
OHNE ANGABE	86	83	62	3	2	12	12	7	-	-
INSGESAMT	219255	92241	20195	127014	66423	10791	8247	1863	2544	1242

WIRTSCHAFTSABTEILUNG ----- WIRTSCHAFTSUNTERABTEILUNG	BESCHAEFTIGTE					DARUNTER AUSLAENDER				
	INSGESAMT	DAVON				ZUSAMMEN	DAVON			
		DARUNTER ARBEITER	WEIBLICH	ANGEST.	WEIBLICH		DARUNTER ARBEITER	WEIBLICH	ANGEST.	WEIBLICH
KREFFELD, STADT										
LAND- UND FORSTWIRTSCHAFT, TIERHALTUNG UND FISCHEREI	589	514	171	75	46	19	19	5	-	-
ENERGIEWIRTSCHAFT UND WASSERVER- SDRGUNG, BERGBAU	1059	362	13	697	175	15	6	-	9	2
CHEMISCHE INDUSTRIE U. MINERALDEL- VERARBEITUNG	12417	7920	774	4497	935	560	429	23	131	26
KUNSTSTOFF-, GUMMI- UND ASBESTVERARBEITUNG	327	239	107	88	39	76	76	45	-	-
GEWINNUNG UND VERARBEITUNG VON STEINEN UND ERDEN, FEINKERAMIK, GLAS	776	614	17	162	38	227	224	1	3	-
EISEN- UND NE-METALLERZEUGUNG, GIESSEREI UND STAHLVERFORMUNG	8392	6113	268	2279	719	1472	1425	79	47	12
STAHL-, MASCHINEN- UND FAHRZEUGBAU, ADV	10320	6037	197	4283	1175	738	637	15	101	23
ELEKTROTECHNIK, (OHNE ADV), FEINMECHANIK, EBM-W., OPTIK	4201	2699	1316	1502	513	427	385	184	42	6
HOLZ-, PAPIER- UND DRUCKGEWERBE	2688	1794	404	894	377	273	261	70	12	4
LEDER-, TEXTIL- UND BEKLEIDUNGSGEWERBE	4842	3189	1764	1653	752	639	610	301	29	9
NAHRUNGS- UND GENUSSMITTELGEWERBE	2323	1292	319	1031	606	119	105	43	14	7
VERARBEITENDES GEWERBE (OHNE BAUGEWERBE)	46286	29897	5166	16389	5154	4531	4152	761	379	87
BAUHAUPTGEWERBE	3214	2590	10	624	181	306	296	-	10	1
AUSBAU- UND BAUHILFSGEWERBE	1056	896	27	160	99	29	25	1	4	1
BAUGEWERBE	4270	3486	37	784	280	335	321	1	14	2
GROSSHANDEL	3475	1281	203	2194	993	146	106	7	40	10
HANDELSVERMITTLUNG	2095	675	151	1420	559	74	37	3	37	6
EINZELHANDEL	7817	1648	629	6169	4552	254	126	32	128	78
HANDEL	13387	3604	983	9783	6104	474	269	42	205	94
EISENBAHNEN	1579	1528	46	51	22	125	123	7	2	1
DEUTSCHE BUNDESPOST
VERKEHR (OHNE EISENBAHNEN UND DEUTSCHE BUNDESPOST)
VERKEHR- UND NACHRICHTENUEBERMITTLUNG	5477	4251	435	1226	629	331	303	14	28	15
KREDIT- UND SONSTIGE FINANZIERUNGS- INSTITUTE	2127	77	34	2050	1136	29	2	2	27	15
VERSICHERUNGSGEWERBE	551	14	10	537	185	6	-	-	6	3
KREDITINSTITUTE UND VERSICHERUNGS- GEWERBE	2678	91	44	2587	1321	35	2	2	33	18
GASTSTAETTEN- UND BEHERBERGUNGSGEWERBE	2123	1504	931	619	506	292	260	122	32	13
REINIGUNG UND KOERPERPFLEGE	1846	1692	1433	154	117	419	416	386	3	3
WISSENSCHAFT, BILDUNG, KUNST UND PUBLIZISTIK	2802	832	436	1970	1317	200	40	20	160	74
GESUNDHEITS- UND VETERINAERWESEN	4118	724	497	3394	2706	233	88	77	145	90
RECHTS- UND WIRTSCHAFTSBERATUNG	2849	306	96	2543	1633	76	22	3	54	25
SONSTIGE DIENSTLEISTUNGEN	1370	983	105	387	223	113	107	4	6	4
DIENTSTLEISTUNGEN, A.N.G.	15108	6041	3498	9067	6502	1333	933	612	400	209
ORGANISATIONEN OHNE ERWERBSCHARAKTER UND PRIVATE HAUSHALTE	2814	494	303	2320	1991	160	74	27	86	67
GEBIETSKOERPERSCHAFTEN	3570	1289	255	2281	1217	120	64	24	56	22
SOZIALVERSICHERUNG	765	35	19	730	438	10	1	-	9	6
GEBIETSKOEPERSCHAFTEN UND SOZIAL- VERSICHERUNG	4335	1324	274	3011	1655	130	65	24	65	28
OHNE ANGADE	106	98	96	8	6	6	6	6	-	-
INSGESAMT	96109	50162	11020	45947	23863	7369	6150	1494	1219	522

WIRTSCHAFTSABTEILUNG ----- WIRTSCHAFTSUNTERABTEILUNG	INSGESAMT	BESCHAEFTIGTE				DARUNTER AUSLAENDER				
		DARUNTER				ZUSAMMEN	DARUNTER			
		ARBEITER	WEIBLICH	ANGEST.	WEIBLICH		ARBEITER	WEIBLICH	ANGEST.	WEIBLICH
MOENCHENGLADBACH, STADT										
LAND- UND FORSTWIRTSCHAFT, TIERHALTUNG UND FISCHEREI	389	343	94	46	28	25	24	1	1	1
ENERGIEWIRTSCHAFT UND WASSERVER- SORGUNG, BERGBAU	1617	1041	54	576	143	33	28	-	5	-
CHEMISCHE INDUSTRIE U. MINERALOEL- VERARBEITUNG	447	187	28	260	107	14	8	1	6	2
KUNSTSTOFF-, GUMMI- UND ASBESTVERARBEITUNG	516	351	59	165	70	39	30	1	9	3
GEWINNUNG UND VERARBEITUNG VON STEINEN UND ERDEN, FEINKERAMIK, GLAS	325	234	8	91	37	28	24	2	4	2
EISEN- UND NE-METALLERZEUGUNG, GIESSEREI UND STAHLVERFORMUNG	1095	876	93	219	94	152	143	5	9	5
STAHL-, MASCHINEN- UND FAHRZEUGBAU, ADV	13012	8034	277	4978	1352	1094	986	55	108	26
ELEKTROTECHNIK, (OHNE ADV), FEINMECHANIK, EBM-W., OPTIK	7863	5398	1161	2465	684	898	853	143	45	6
HOLZ-, PAPIER- UND DRUCKGEWERBE	3458	2549	368	909	332	286	271	43	15	3
LEDER-, TEXTIL- UND BEKLEIDUNGSGEWERBE	7319	5549	3009	1770	737	1076	1046	430	30	13
NAHRUNGS- UND GENUSSMITTELGEWERBE	2468	1411	438	1057	731	158	136	75	22	13
VERARBEITENDES GEWERBE (OHNE BAUGEWERBE)	36503	24589	5441	11914	4144	3745	3497	755	248	73
BAUHAUPTGEWERBE	2457	2114	6	343	168	145	139	-	6	2
AUSBAU- UND BAUHILFSGEWERBE	1935	1594	79	341	204	57	54	5	3	2
BAUGEWERBE	4392	3708	85	684	372	202	193	5	9	4
GROSSHANDEL	5236	1474	276	3762	1740	231	136	23	95	43
HANDELSVERMITTLUNG	702	165	40	537	273	29	18	2	11	5
EINZELHANDEL	8570	1783	529	6787	5006	227	85	22	142	100
HANDEL	14508	3422	845	11086	7019	487	239	47	248	148
EISENBAHNEN
DEUTSCHE BUNDESPOST
VERKEHR (OHNE EISENBAHNEN UND DEUTSCHE BUNDESPOST)	2612	1328	209	1284	803	136	94	9	42	22
VERKEHR- UND NACHRICHTENUEBERMITTLUNG	3945	2353	570	1592	1026	175	131	12	44	24
KREDIT- UND SONSTIGE FINANZIERUNGS- INSTITUTE	2280	54	40	2226	1203	29	-	-	29	15
VERSICHERUNGSGEWERBE	403	20	8	383	145	11	3	-	8	6
KREDITINSTITUTE UND VERSICHERUNGS- GEWERBE	2683	74	48	2609	1348	40	3	-	37	21
GASTSTAETTEN- UND BEHERBERGUNGSGEWERBE	2728	1587	990	1141	928	353	297	146	56	37
REINIGUNG UND KOERPERPFLEGE	1631	1476	1237	155	110	170	164	149	6	1
WISSENSCHAFT, BILDUNG, KUNST UND PUBLIZISTIK	2349	817	550	1532	1118	112	27	11	85	54
GESUNOHEITS- UND VETERINAERWESEN	5685	768	582	4917	3959	227	52	47	175	132
RECHTS- UND WIRTSCHAFTSBERATUNG	2352	272	49	2080	1342	84	32	7	52	27
SONSTIGE DIENSTLEISTUNGEN	1527	1194	234	333	166	103	93	5	10	5
DIENSTLEISTUNGEN, A.N.G.	16272	6114	3642	10158	7623	1049	665	365	384	256
ORGANISATIONEN OHNE ERWERBSCHARAKTER UND PRIVATE HAUSHALTE	1311	289	212	1022	672	45	17	12	28	9
GEBIETSKOERPERSCHAFTEN	5962	3038	594	2924	1305	710	387	80	323	101
SOZIALVERSICHERUNG	763	37	18	726	422	7	-	-	7	-
GEBIETSKOERPERSCHAFTEN UND SOZIAL- VERSICHERUNG	6725	3075	612	3650	1727	717	387	80	330	101
OHNE ANGABE	108	70	68	38	31	3	1	1	2	2
INSGESAMT	88453	45078	11671	43375	24133	6521	5185	1278	1336	639

WIRTSCHAFTSABTEILUNG	BESCHAEFTIGTE					DARUNTER AUSLAENDER				
	INSGESAMT	DAVON				ZUSAMMEN	DAVON			
		DARUNTER ARBEITER	WEIBLICH	ANGEST.	DARUNTER WEIBLICH		DARUNTER ARBEITER	WEIBLICH	ANGEST.	WEIBLICH
WIRTSCHAFTSUNTERABTEILUNG										
MUELHEIM A. D. RUHR, STADT										
LAND- UND FORSTWIRTSCHAFT, TIERHALTUNG UND FISCHEREI	303	270	69	33	18	30	29	4	1	-
ENERGIEWIRTSCHAFT UND WASSERVER- SORGUNG, BERGBAU	4207	3118	34	1089	151	1127	1073	-	54	1
CHEMISCHE INDUSTRIE U. MINERALOEL- VERARBEITUNG	57	11	1	46	17	1	1	-	-	-
KUNSTSTOFF-, GUMMI- UND ASBESTVERARBEITUNG	276	199	28	77	28	49	48	3	1	-
GEWINNUNG UND VERARBEITUNG VON STEINEN UND ERDEN, FEINKERAMIK, GLAS	298	191	14	107	39	14	12	-	2	2
EISEN- UND NE-METALLERZEUGUNG, GIESSEREI UND STAHLVERFORMUNG	7528	5859	114	1669	387	859	833	7	26	5
STAHL-, MASCHINEN- UND FAHRZEUGBAU, ADV	7833	4690	139	3143	923	570	483	23	87	17
ELEKTROTECHNIK, (OHNE ADV), FEINMECHANIK, EDM-W., OPTIK	2735	1993	1150	742	238	247	239	169	8	1
HOLZ-, PAPIER- UND DRUCKGEWERBE	769	549	81	220	109	62	57	4	5	1
LEDER-, TEXTIL- UND BEKLEIDUNGSGEWERBE	1291	910	388	381	210	269	261	98	8	4
NAHRUNGS- UND GENUSSMITTELGEWERBE	2765	1828	1050	937	646	385	374	286	11	9
VERARBEITENDES GEWERBE (OHNE BAUGEWERBE)	23552	16230	2965	7322	2597	2456	2308	590	146	39
BAUHAUPTGEWERBE	2103	1694	10	409	139	222	217	-	5	-
AUSBAU- UND BAUHILFSGEWERBE	1296	1092	18	204	114	55	55	-	-	-
BAUGEWERBE	3399	2786	28	613	253	277	272	-	5	-
GROSSHANDEL	4311	1395	335	2916	1285	198	147	26	51	24
HANDELSVERMITTLUNG	635	104	5	531	258	15	3	-	12	-
EINZELHANDEL	7779	1686	444	6093	4073	173	89	26	84	61
HANDEL	12725	3185	784	9540	5616	386	239	52	147	85
EISENBAHNEN	-	-	-	-	-	-	-	-	-	-
DEUTSCHE BUNDESPOST	-	-	-	-	-	-	-	-	-	-
VERKEHR (OHNE EISENBAHNEN UND DEUTSCHE BUNDESPOST)	1888	1306	55	582	267	81	76	3	5	2
VERKEHR- UND NACHRICHTENUEBERMITTLUNG	2158	1544	183	614	292	86	81	4	5	2
KREDIT- UND SONSTIGE FINANZIERUNGS- INSTITUTE	1091	79	62	1012	581	9	1	1	8	6
VERSICHERUNGSGEWERBE	464	10	5	454	242	9	-	-	9	3
KREDITINSTITUTE UND VERSICHERUNGS- GEWERBE	1555	89	67	1466	823	18	1	1	17	9
GASTSTAETTEN- UND BEHERBERGUNGSGEWERBE	1854	1050	677	804	581	252	209	113	43	17
REINIGUNG UND KÖRPERPFLEGE	774	701	544	73	57	43	43	32	-	-
WISSENSCHAFT, BILDUNG, KUNST UND PUBLIZISTIK	1916	564	333	1352	841	98	35	21	63	28
GESUNDHEITS- UND VETERINÄRWESSEN	2733	417	324	2316	1964	208	100	94	108	84
RECHTS- UND WIRTSCHAFTSBERATUNG	2531	204	85	2327	1250	54	19	6	35	11
SONSTIGE DIENSTLEISTUNGEN	430	289	33	141	64	22	20	1	2	-
DIENSTLEISTUNGEN, A.N.G.	10230	3225	1996	7013	4757	677	426	267	251	140
ORGANISATIONEN OHNE ERWERBSCHARAKTER UND PRIVATE HAUSHALTE	958	248	195	710	507	30	19	14	11	6
GEBIETSKÖRPERSCHAFTEN	2484	1123	477	1361	801	87	56	25	31	20
SOZIALVERSICHERUNG	277	17	16	260	167	1	-	-	1	1
GEBIETSKÖRPERSCHAFTEN UND SOZIAL- VERSICHERUNG	2761	1140	493	1621	968	88	56	25	32	21
OHNE ANGABE	71	71	66	-	-	-	-	-	-	-
INSGESAMT	61927	31906	6880	30021	15982	5175	4504	957	671	303

WIRTSCHAFTSABTEILUNG	INSGESAMT	BESCHAEFTIGTE				DARUNTER AUSLAENDER				
		DAVON				ZUSAMMEN	DAVON			
		WIRTSCHAFTSUNTERABTEILUNG	ARBEITER	WEIBLICH	ANGEST.		WEIBLICH	ARBEITER	WEIBLICH	ANGEST.
OBERHAUSEN, STADT										
LAND- UND FORSTWIRTSCHAFT, TIERHALTUNG UND FISCHEREI	431	388	103	43	21	12	11	-	1	1
ENERGIEWIRTSCHAFT UND WASSERVERSORGUNG, BERGBAU	4086	3685	19	401	111	813	810	-	3	-
CHEMISCHE INDUSTRIE U. MINERALOEL-VERARBEITUNG	3497	2277	59	1220	276	165	153	1	12	2
KUNSTSTOFF-, GUMMI- UND ASBESTVERARBEITUNG	673	407	138	266	134	55	52	26	3	2
GEWINNUNG UND VERARBEITUNG VON STEINEN UND ERDEN, FEINKERAMIK, GLAS	518	360	4	158	47	37	33	-	4	1
EISEN- UND NE-METALLERZEUGUNG, GIESSEREI UND STAHLVERFORMUNG	2550	1711	84	839	200	232	220	13	12	1
STAHL-, MASCHINEN- UND FAHRZEUGBAU, ADV	12263	6983	226	5280	1292	839	744	11	95	15
ELEKTROTECHNIK, (OHNE ADV), FEINMECHANIK, EBM-W., OPTIK	671	437	98	234	117	20	13	-	7	3
HOLZ-, PAPIER- UND DRUCKGEWERBE	868	673	128	195	91	48	48	21	-	-
LEDER-, TEXTIL- UND BEKLEIDUNGSGEWERBE	251	197	127	54	44	37	34	26	3	2
NAHRUNGS- UND GENUSSMITTELGEWERBE	1606	858	273	748	666	142	124	92	18	17
VERARBEITENDES GEWERBE (OHNE BAUGEWERBE)	22897	13903	1137	8994	2867	1575	1421	190	154	43
BAUHAUPTGEWERBE	2969	2395	16	574	203	271	261	1	10	1
AUSBAU- UND BAUHLIFSGEWERBE	1733	1481	34	252	165	60	57	3	3	1
BAUGEWERBE	4702	3876	50	826	368	331	318	4	13	2
GROSSHANDEL	2087	868	80	1219	481	94	72	13	22	10
HANDELSVERMITTLUNG	113	37	4	76	41	2	2	-	-	-
EINZELHANDEL	6185	1219	389	4966	3771	122	60	12	62	39
HANDEL	8385	2124	473	6261	4293	218	134	25	84	49
EISENBAHNEN
DEUTSCHE BUNDESPOST
VERKEHR (OHNE EISENBAHNEN UND DEUTSCHE BUNDESPOST)	1479	1099	59	380	187	51	49	1	2	1
VERKEHR- UND NACHRICHTENUEBERMITTLUNG	2808	2378	410	430	218	150	147	6	3	2
KREDIT- UND SONSTIGE FINANZIERUNGS-INSTITUTE	1392	103	69	1289	780	8	-	-	8	5
VERSICHERUNGSGEWERBE	167	3	2	164	92	-	-	-	-	-
KREDITINSTITUTE UND VERSICHERUNGS-GEWERBE	1559	106	71	1453	872	8	-	-	8	5
GASTSTAETTEN- UND BEHERBERGUNGSGEWERBE	1524	889	601	635	492	172	156	70	16	14
REINIGUNG UND KOERPERPFLEGE	2288	2130	1773	158	119	147	147	126	-	-
WISSENSCHAFT, BILDUNG, KUNST UND PUBLIZISTIK	1928	530	302	1398	888	114	21	9	93	36
GESUNDHEITS- UND VETERINAERWESEN	4373	737	586	3636	3087	276	51	46	225	171
RECHTS- UND WIRTSCHAFTSBERATUNG	1778	181	65	1597	907	32	12	9	20	9
SONSTIGE DIENSTLEISTUNGEN	1029	800	79	229	104	48	46	1	2	1
DIENTSLEISTUNGEN, A.N.G.	12920	5267	3406	7653	5597	789	433	261	356	231
ORGANISATIONEN OHNE ERWERBSCHARAKTER UND PRIVATE HAUSHALTE	1599	567	266	1032	719	103	86	30	17	7
GEBIETSKOERPERSCHAFTEN	3476	1603	848	1873	1328	97	79	32	18	14
SOZIALVERSICHERUNG	566	36	27	530	376	3	-	-	3	1
GEBIETSKOEPERSCHAFTEN UND SOZIAL-VERSICHERUNG	4042	1639	875	2403	1704	100	79	32	21	15
OHNE ANGABE	23	23	21	-	-	1	1	-	-	-
INSGESAMT	63452	33956	6831	29496	16770	4100	3440	548	660	355

WIRTSCHAFTSABTEILUNG ----- WIRTSCHAFTSUNTERABTEILUNG	BESCHAEFTIGTE					DARUNTER AUSLAENDER				
	INSGESAMT	DARUNTER				ZUSAMMEN	DARUNTER			
		WEIBLICH		ANGEST.			WEIBLICH		ANGEST.	
		ARBEITER	WEIBLICH	ANGEST.	WEIBLICH		ARBEITER	WEIBLICH	ANGEST.	WEIBLICH
REMSCHEID, STADT										
LAND- UND FORSTWIRTSCHAFT, TIERHALTUNG UND FISCHEREI
ENERGIEWIRTSCHAFT UND WASSERVER- SORGUNG, BERGBAU
CHEMISCHE INOUSTRIE U. MINERALDEL- VERARBEITUNG	289	197	106	92	33	25	23	15	2	-
KUNSTSTOFF-, GUMMI- UND ASBESTVERARBEITUNG	636	462	182	174	82	89	85	29	4	2
GEWINNUNG UND VERARBEITUNG VON STEINEN UND ERDEN, FEINKERAMIK, GLAS	104	79	15	25	10	18	17	4	1	-
EISEN- UND NE-METALLERZEUGUNG, GIESSEREI UND STAHLVERFORMUNG	6353	5008	216	1345	390	1866	1845	80	21	5
STAHL-, MASCHINEN- UND FAHRZEUGBAU, ADV	6889	4343	271	2546	800	874	822	53	52	16
ELEKTROTECHNIK, (OHNE ADV), FEINMECHANIK, EBM-W., OPTIK	13750	9289	2189	4461	1657	2425	2345	597	80	30
HOLZ-, PAPIER- UND DRUCKGEWERBE	869	669	209	200	97	119	117	46	2	1
LEDER-, TEXTIL- UND BEKLEIDUNGSGEWERBE	1152	880	549	272	120	245	240	104	5	-
NAHRUNGS- UND GENUSSMITTELGEWERBE	1091	627	197	464	338	109	98	35	11	7
VERARBEITENDES GEWERBE (OHNE BAUGEWERBE)	31133	21554	3934	9579	3527	5770	5592	963	178	61
BAUHAUPTGEWERBE	1482	1173	8	309	109	194	193	1	1	-
AUSBAU- UND BAUHILFSGEWERBE	766	658	19	108	78	30	29	1	1	-
BAUGEWERBE	2248	1831	27	417	187	224	222	2	2	-
GROSSHANDEL	1908	524	125	1384	729	79	41	16	38	21
HANDELSVERMITTLUNG	265	79	7	186	101	8	6	1	2	-
EINZELHANDEL	3452	669	230	2783	2191	130	43	11	87	67
HANDEL	5625	1272	362	4353	3021	217	90	28	127	88
EISENBAHNEN	-	-	-	-	-	-	-	-	-	-
DEUTSCHE BUNDESPOST
VERKEHR (OHNE EISENBAHNEN UND DEUTSCHE BUNDESPOST)
VERKEHR- UND NACHRICHTENUEBERMITTLUNG	1382	960	214	422	235	43	30	7	13	6
KREDIT- UND SONSTIGE FINANZIERUNGS- INSTITUTE	1204	45	20	1159	651	16	2	2	14	8
VERSICHERUNGSGEWERBE	109	2	1	107	53	1	-	-	1	-
KREDITINSTITUTE UND VERSICHERUNGS- GEWERBE	1313	47	21	1266	704	17	2	2	15	8
GASTSTAETTEN- UND BEHERBERGUNGSGEWERBE	1067	616	429	451	348	151	134	73	17	11
REINIGUNG UND KOERPERPFLEGE	630	563	477	67	49	61	61	50	-	-
WISSENSCHAFT, BILDUNG, KUNST UND PUBLIZISTIK	1394	482	330	912	628	93	38	30	55	25
GESUNDHEITS- UND VETERINAERWESEN	3002	525	396	2477	2004	212	73	63	139	108
RECHTS- UND WIRTSCHAFTSBERATUNG	892	92	19	800	543	24	9	1	15	10
SONSTIGE DIENSTLEISTUNGEN	617	506	98	111	55	82	81	11	1	1
DIENTSLFISTUNGEN, A.N.G.	7602	2784	1749	4818	3627	623	396	228	227	155
ORGANISATIONEN DHNE ERWERBSCHARAKTER UND PRIVATE HAUSHALTE	645	188	146	457	325	27	10	9	17	10
GEBIETSKOERPERSCHAFTEN	1298	443	103	855	512	51	50	9	1	-
SOZIALVERSICHERUNG	224	19	12	205	146	3	2	1	1	1
GEBIETSKOEPERSCHAFTEN UND SOZIAL- VERSICHERUNG	1522	462	115	1060	658	54	52	10	2	1
DHNE ANGABE	2	2	-	-	-	1	1	-	-	-
INSGESAMT	52620	29850	6637	22770	12417	7018	6435	1251	583	330

WIRTSCHAFTSABTEILUNG ----- WIRTSCHAFTSUNTERABTEILUNG	BESCHAEFTIGTE					DARUNTER AUSLAENDER				
	INSGESAMT	DAVON				ZUSAMMEN	DAVON			
		ARBEITER	WEIBLICH	ANGEST.	WEIBLICH		ARBEITER	WEIBLICH	ANGEST.	WEIBLICH
----- SOLINGEN, STADT										
LAND- UND FORSTWIRTSCHAFT, TIERHALTUNG UND FISCHEREI
ENERGIEWIRTSCHAFT UND WASSERVER- SORGUNG, BERGBAU
CHEMISCHE INDUSTRIE U. MINERALOEL- VERARBEITUNG	483	110	39	373	151	27	17	11	10	3
KUNSTSTOFF-, GUMMI- UND ASBESTVERARBEITUNG	1057	788	400	269	119	247	237	127	10	3
GEWINNUNG UND VERARBEITUNG VON STEINEN UND ERDEN, FEINKERAMIK, GLAS	115	80	14	35	13	17	17	2	-	-
EISEN- UND NE-METALLERZEUGUNG, GIESSEREI UND STAHLVERFORMUNG	4602	3706	560	896	316	1405	1391	237	14	3
STAHL-, MASCHINEN- UND FAHRZEUGBAU, ADV	6410	4720	307	1690	548	1364	1331	115	33	10
ELEKTROTECHNIK, (OHNE ADV), FEINMECHANIK, EBM-W., OPTIK	12902	8887	3226	4015	1630	2070	1974	864	96	29
HOLZ-, PAPIER- UND DRUCKGEWERBE	1319	993	263	326	144	115	108	24	7	3
LEDER-, TEXTIL- UND BEKLEIDUNGSGEWERBE	604	477	209	127	75	194	187	32	7	2
NAHRUNGS- UND GENUSSMITTELGEWERBE	1085	743	265	342	299	133	128	81	5	5
VERARBEITENDES GEWERBE (OHNE BAUGEWERBE)	28577	20504	5283	8073	3295	5572	5390	1493	182	58
BAUHAUPTGEWERBE	1426	1195	12	231	108	201	199	2	2	-
AUSBAU- UND BAUHILFSGEWERBE	1243	1049	60	194	140	81	78	12	3	3
BAUGEWERBE	2669	2244	72	425	248	282	277	14	5	3
GRDSSHANDEL	2871	1149	204	1722	788	168	136	25	32	14
HANDELSVERMITTLUNG	297	105	22	192	121	8	4	-	4	2
EINZELHANDEL	4288	1061	480	3227	2518	156	81	31	75	54
HANDEL	7456	2315	706	5141	3427	332	221	56	111	70
EISENBAHNEN
DEUTSCHE BUNDESPOST
VERKEHR (OHNE EISENBAHNEN UND DEUTSCHE BUNDESPOST)	1276	918	32	358	151	70	65	3	5	3
VERKEHR- UND NACHRICHTENUEBERMITTLUNG	1788	1390	247	398	183	105	99	6	6	4
KREDIT- UND SONSTIGE FINANZIERUNGS- INSTITUTE	1350	105	85	1245	746	24	10	8	14	8
VERSICHERUNGSGEWERBE	151	2	1	149	90	4	1	1	3	1
KREDITINSTITUTE UND VERSICHERUNGS- GEWERBE	1501	107	86	1394	836	28	11	9	17	9
GASTSTAETTEN- UND BEHERBERGUNGSGEWERBE	1561	895	549	666	468	199	173	83	26	17
REINIGUNG UND KOERPERPFLEGE	677	603	489	74	54	83	82	61	1	-
WISSENSCHAFT, BILDUNG, KUNST UND PUBLIZISTIK	1233	382	261	851	638	85	43	24	42	24
GESUNDHEITS- UND VETERINAERWESEN	2747	390	307	2357	2041	186	82	72	104	82
RECHTS- UND WIRTSCHAFTSBERATUNG	1327	181	42	1146	815	24	12	5	12	7
SONSTIGE DIENSTLEISTUNGEN	660	441	99	219	115	62	53	26	9	5
DIENTSTLEISTUNGEN, A.N.G.	8205	2892	1747	5313	4131	639	445	271	194	135
ORGANISATIONEN OHNE ERWERBSCHARAKTER UND PRIVATE HAUSHALTE	982	247	189	735	549	46	29	24	17	9
GEBIETSKOERPERSCHAFTEN	2147	910	317	1237	730	116	86	36	30	11
SOZIALVERSICHERUNG	535	126	35	409	272	9	5	4	4	3
GEBIETSKOEPERSCHAFTEN UND SOZIAL- VERSICHERUNG	2682	1036	352	1646	1002	125	91	40	34	14
OHNE ANGABE	71	47	38	24	22	2	-	-	2	2
INSGESAMT	54990	31388	8938	23602	13852	7172	6601	1924	571	305

WIRTSCHAFTSABTEILUNG ----- WIRTSCHAFTSUNTERABTEILUNG	BESCHAEFTIGTE					DARUNTER AUSLAENDER				
	INSGESAMT	DAVON				ZUSAMMEN	DAVON			
		DARUNTER		DARUNTER			DARUNTER		DARUNTER	
		ARBEITER	WEIBLICH	ANGEST.	WEIBLICH		ARBEITER	WEIBLICH	ANGEST.	WEIBLICH
WUPPERTAL, STADT										
LAND- UND FORSTWIRTSCHAFT, TIERHALTUNG UND FISCHEREI	499	438	79	61	29	91	91	4	-	-
ENERGIEWIRTSCHAFT UND WASSERVER- SORGUNG, BERGBAU	919	572	76	347	64	15	12	2	3	1
CHEMISCHE INDUSTRIE U. MINERALOEL- VERARBEITUNG	10129	4202	607	5927	2009	769	625	126	144	33
KUNSTSTOFF-, GUMMI- UND ASBESTVERARBEITUNG	3729	2828	1034	901	376	756	741	258	15	5
GEWINNUNG UND VERARBEITUNG VON STEINEN UND ERDEN, FEINKERAMIK, GLAS	653	360	8	293	95	24	23	1	1	-
EISEN- UND NE-METALLERZEUGUNG, GIESSEREI UND STAHLVERFORMUNG	3520	2545	415	975	418	671	651	142	20	6
STAHL-, MASCHINEN- UND FAHRZEUGBAU, ADV	11829	7978	546	3851	1336	1399	1325	80	74	21
ELEKTROTECHNIK, (OHNE ADV), FEINMECHANIK, EDM-W., OPTIK	20691	13713	4003	6978	2532	3221	3113	1065	108	35
HOLZ-, PAPIER- UND DRUCKGEWERBE	4863	3325	965	1538	601	553	528	147	25	9
LEDER-, TEXTIL- UND BEKLEIDUNGSGEWERBE	7318	4959	2971	2359	1203	892	856	459	36	21
NAHRUNGS- UND GENUSSMITTELGEWERBE	2863	1527	279	1336	958	216	200	33	16	11
VERARBEITENDES GEWERBE (OHNE BAUGEWERBE)	65595	41437	10828	24158	9528	8501	8062	2311	439	141
BAUHAUPTGEWERBE	2930	2408	21	522	208	322	309	-	13	1
AUSBAU- UND BAUHILFSGEWERBE	2613	2156	55	457	298	84	79	3	5	3
BAUGEWERBE	5543	4564	76	979	506	406	388	3	18	4
GROSSHANDEL	6089	2167	707	3922	1805	208	165	47	43	20
HANDELSVERMITTLUNG	1567	410	90	1157	589	52	26	4	26	16
EINZELHANDEL	11455	2320	870	9135	6935	300	134	43	166	118
HANDEL	19111	4897	1667	14214	9329	560	325	94	235	148
EISENBAHNEN	1448	1233	44	215	155	136	135	4	1	-
DEUTSCHE BUNDESPOST	1981	1598	718	383	326	147	144	24	3	1
VERKEHR (OHNE EISENBAHNEN UND DEUTSCHE BUNDESPOST)	5599	3115	189	2484	1192	189	138	1	51	27
VERKEHR- UND NACHRICHTENUEBERMITTLUNG	9028	5946	951	3082	1673	472	417	29	55	28
KREDIT- UND SONSTIGE FINANZIERUNGS- INSTITUTE	3581	194	90	3385	1825	42	15	10	27	14
VERSICHERUNGSGEWERBE	2138	133	52	2005	838	21	2	2	19	6
KREDITINSTITUTE UND VERSICHERUNGS- GEWERBE	5719	329	142	5390	2663	63	17	12	46	20
GASTSTAETTEN- UND BEHERBERGUNGSGEWERBE	3775	2156	1408	1619	1195	522	433	248	89	68
REINIGUNG UND KOERPERPFLEGE	2223	1976	1622	247	163	345	341	288	4	1
WISSENSCHAFT, BILDUNG, KUNST UND PUBLIZISTIK	4619	963	533	3656	2400	232	52	34	180	91
GESUNDHEITS- UND VETERINAERWESEN	6155	778	559	5377	4474	486	239	210	247	178
RECHTS- UND WIRTSCHAFTSBERATUNG	4049	371	107	3678	2405	74	26	5	48	22
SONSTIGE DIENSTLEISTUNGEN	2580	2027	419	553	302	335	314	73	21	9
DIENSTLEISTUNGEN, A.N.G.	23401	8271	4648	15130	10939	1994	1405	858	589	369
ORGANISATIONEN OHNE ERWERBSCHARAKTER UND PRIVATE HAUSHALTE	3278	628	452	2650	1951	132	64	29	68	49
GEBIETSKOERPERSONSCHAFTEN	5310	1781	511	3529	2095	133	85	17	48	20
SOZIALVERSICHERUNG	3553	270	161	3283	2055	38	5	3	33	26
GEBIETSKOERPERSONSCHAFTEN UND SOZIAL- VERSICHERUNG	8863	2051	672	6812	4150	171	90	20	81	46
OHNE ANGABE	108	89	38	19	12	25	23	3	2	1
INSGESAMT	142064	69222	19629	72842	40844	12430	10894	3365	1536	807

WIRTSCHAFTSABTEILUNG ----- WIRTSCHAFTSUNTERABTEILUNG	BESCHAEFTIGTE					DARUNTER AUSLAENDER				
	INSGESAMT	DARUNTER				ZUSAMMEN	DARUNTER			
		ARBEITER	WEIBLICH	ANGEST.	WEIBLICH		ARBEITER	WEIBLICH	ANGEST.	WEIBLICH
KREIS KLEVE										
LAND- UND FORSTWIRTSCHAFT, TIERHALTUNG UND FISCHEREI	2190	1979	567	211	96	78	72	7	6	-
ENERGIEWIRTSCHAFT UND WASSERVER- SORGUNG, BERGBAU	679	357	38	322	67	22	12	-	10	1
CHEMISCHE INDUSTRIE U. MINERALOEL- VERARBEITUNG	1702	1029	161	673	219	145	71	4	74	13
KUNSTSTOFF-, GUMMI- UND ASBESTVERARBEITUNG	417	304	88	113	44	51	47	13	4	1
GEWINNUNG UND VERARBEITUNG VON STEINEN UND ERDEN, FEINKERAMIK, GLAS	651	475	23	176	59	80	69	2	11	2
EISEN- UND NE-METALLERZEUGUNG, GIESSEREI UND STAHLVERFORMUNG	482	387	5	95	40	30	26	-	4	-
STAHL-, MASCHINEN- UND FAHRZEUGBAU, ADV	5516	3747	106	1769	587	389	293	2	96	13
ELEKTROTECHNIK, (OHNE ADV), FEINMECHANIK, EBM-W., OPTIK	3735	2580	575	1155	481	208	159	17	49	17
HOLZ-, PAPIER- UND DRUCKGEWERBE	2762	2128	386	634	245	121	105	27	16	8
LEDER-, TEXTIL- UND BEKLEIDUNGSGEWERBE	2449	1803	842	646	239	182	158	55	24	5
NAHRUNGS- UND GENUSSMITTELGEWERBE	5268	3222	570	2046	1212	266	217	57	49	17
VERARBEITENDES GEWERBE (OHNE BAUGEWERBE)	22982	15675	2756	7307	3126	1472	1145	177	327	76
BAUHAUPTGEWERBE	3219	2821	10	398	143	308	296	1	12	3
AUSBAU- UND BAUHILFSGEWERBE	1455	1254	35	201	138	68	65	-	3	2
BAUGEWERBE	4674	4075	45	599	281	376	361	1	15	5
GROSSHANDEL	4139	1557	327	2582	1001	198	184	24	94	17
HANDELSVERMITTLUNG	593	359	148	234	108	37	24	7	13	5
EINZELHANDEL	4716	727	186	3989	3157	118	34	3	84	61
HANDEL	9448	2643	661	6805	4266	353	162	34	191	83
EISENBAHNEN	-	-	-	-	-	-	-	-	-	-
DEUTSCHE BUNDESPOST	-	-	-	-	-	-	-	-	-	-
VERKEHR (OHNE EISENBAHNEN UND DEUTSCHE BUNDESPOST)	2568	1195	72	1373	577	195	91	3	104	22
VERKEHR- UND NACHRICHTENUEBERMITTLUNG	2866	1428	221	1438	633	199	95	5	104	22
KREDIT- UND SONSTIGE FINANZIERUNGS- INSTITUTE	1982	121	83	1861	923	43	1	1	42	17
VERSICHERUNGSGEWERBE	109	1	1	108	66	-	-	-	-	-
KREDITINSTITUTE UND VERSICHERUNGS- GEWERBE	2091	122	84	1969	989	43	1	1	42	17
GASTSTAETTEN- UND BEHERBERGUNGSGEWERBE	2032	1039	685	993	784	164	134	61	30	19
REINIGUNG UND KOERPERPFLEGE	974	923	756	51	38	35	33	24	2	1
WISSENSCHAFT, BILDUNG, KUNST UND PUBLIZISTIK	1659	444	335	1215	935	62	28	23	34	15
GESUNDHEITS- UND VETERINAERWESEN	6046	788	556	5258	3830	278	24	16	254	156
RECHTS- UND WIRTSCHAFTSBERATUNG	1460	244	35	1416	954	49	20	1	29	17
SONSTIGE DIENSTLEISTUNGEN	1023	723	48	300	160	53	41	-	12	5
DIENSTLEISTUNGEN, A.N.G.	13394	4161	2415	9233	6701	641	280	125	361	213
ORGANISATIONEN OHNE ERWERBSCHARAKTER UND PRIVATE HAUSHALTE	1366	631	334	735	490	45	22	7	23	10
GEBIETSKOERPERSCHAFTEN	4995	2352	595	2643	1271	233	132	20	101	34
SOZIALVERSICHERUNG	273	27	23	246	147	3	-	-	3	2
GEBIETSKOEPERSCHAFTEN UND SOZIAL- VERSICHERUNG	5268	2379	618	2889	1418	236	132	20	104	36
OHNE ANGABE	78	59	59	19	15	1	1	1	-	-
INSGESAMT	65036	33509	7798	31527	18082	3466	2283	378	1183	463

WIRTSCHAFTSABTEILUNG WIRTSCHAFTSUNTERABTEILUNG	INSGESAMT	BESCHAEFTIGTE				DARUNTER AUSLAENDER				
		DARUNTER				ZUSAMMEN	DARUNTER			
		ARBEITER	WEIBLICH	ANGEST.	WEIBLICH		ARBEITER	WEIBLICH	ANGEST.	WEIBLICH
KREIS METTMANN										
LAND- UND FORSTWIRTSCHAFT, TIERHALTUNG UND FISCHEREI	850	714	192	136	84	93	93	24	-	-
ENERGIEWIRTSCHAFT UND WASSERVER- SORGUNG, BERGBAU	933	468	60	465	145	3	3	-	-	-
CHEMISCHE INDUSTRIE U. MINERALOEL- VERARBEITUNG	3594	1332	502	2262	963	362	285	64	77	24
KUNSTSTOFF-, GUMMI- UND ASBESTVERARBEITUNG	1494	1059	323	435	150	257	251	97	6	4
GEWINNUNG UND VERARBEITUNG VON STEINEN UND EROEN, FEINKERAMIK, GLAS	3011	1728	76	1283	396	268	250	11	18	6
EISEN- UND NE-METALLERZEUGUNG, GIESSEREI UND STAHLVERFORMUNG	16713	13385	2001	3328	1066	4384	4330	683	54	12
STAHL-, MASCHINEN- UND FAHRZEUGBAU, ADV	15061	9768	910	5293	1660	1881	1728	203	153	39
ELEKTROTECHNIK, (OHNE ADV), FEINMECHANIK, EBM-W., OPTIK	23852	16535	6401	7317	2531	4033	3878	1857	155	45
HOLZ-, PAPIER- UND DRUCKGEWERBE	3602	2662	567	940	417	465	443	108	22	6
LEDER-, TEXTIL- UND BEKLEIDUNGSGEWERBE	2479	1665	936	814	358	313	294	153	19	12
NAHRUNGS- UND GENUSSMITTELGEWERBE	3679	1725	443	1954	1166	251	204	72	47	25
VERARBEITENDES GEWERBE (OHNE BAUGEWERBE)	73485	49859	12159	23626	8707	12214	11663	3248	551	173
BAUHAUPTGEWERBE	4478	3560	30	918	313	610	596	3	14	6
AUSBAU- UND BAUHILFSGEWERBE	2250	1875	37	375	236	82	78	-	4	2
BAUGEWERBE	6728	5435	67	1293	549	692	674	3	18	8
GRDSSHANDEL	12811	3735	918	9076	3671	840	504	86	336	94
HANDELSVERMITTLUNG	2419	627	91	1792	787	136	68	6	68	20
EINZELHANDEL	12754	2982	1120	9772	7014	451	239	75	212	132
HANDEL	27984	7344	2129	20640	11472	1427	811	167	616	246
EISENBAHNEN
DEUTSCHE BUNDESPOST
VERKEHR (OHNE EISENBAHNEN UND DEUTSCHE BUNDESPOST)	5479	3451	146	2028	958	423	354	10	69	27
VERKEHR- UND NACHRICHTENUEBERMITTLUNG	6138	4040	475	2098	1023	428	358	13	70	28
KREDIT- UND SONSTIGE FINANZIERUNGS- INSTITUTE	2444	89	78	2355	1407	24	-	-	24	15
VERSICHERUNGSGEWERBE	158	2	2	156	108	2	-	-	2	2
KREDITINSTITUTE UND VERSICHERUNGS- GEWERBE	2602	91	80	2511	1515	26	-	-	26	17
GASTSTAETTEN- UND BEHERBERGUNGSGEWERBE	4365	2254	1360	2111	1557	603	497	235	106	72
REINIGUNG UND KOERPERPFLEGE	1838	1644	1242	194	128	270	255	158	15	2
WISSENSCHAFT, BILDUNG, KUNST UND PUBLIZISTIK	3178	779	554	2399	1848	108	49	43	59	38
GESUNDHEITS- UND VETERINAERWESEN	6621	713	527	5908	4973	371	90	77	281	216
RECHTS- UND WIRTSCHAFTSBERATUNG	8975	1187	233	7708	3520	328	92	9	236	68
SDNSTIGE DIENSTLEISTUNGEN	1876	1041	269	835	429	137	97	34	40	18
DIENTSTLEISTUNGEN, A.N.G.	26853	7618	4185	19235	12455	1817	1080	556	737	414
ORGANISATIONEN OHNE ERWERBSCHARAKTER UND PRIVATE HAUSHALTE	2790	672	417	2118	1513	110	65	29	45	25
GEBIETSKOERPERSCHAFTEN	5936	1987	730	3949	2401	184	100	23	84	39
SOZIALVERSICHERUNG	579	54	52	525	382	9	4	4	5	3
GEBIETSKOEPERSCHAFTEN UND SOZIAL- VERSICHERUNG	6515	2041	782	4474	2783	193	104	27	89	42
OHNE ANGABE	19	18	17	1	1	-	-	-	-	-
INSGESAMT	154897	78300	20563	76597	40247	17003	14851	4067	2152	953

WIRTSCHAFTSABTEILUNG ----- WIRTSCHAFTSUNTERABTEILUNG	BESCHAEFTIGTE					DARUNTER AUSLAENDER				
	INSGESAMT	DAVON				ZUSAMMEN	DAVON			
		DARUNTER ARBEITER	WEIBLICH	ANGEST.	WEIBLICH		DARUNTER ARBEITER	WEIBLICH	ANGEST.	WEIBLICH
KREIS NEUSS										
LAND- UND FORSTWIRTSCHAFT, TIERHALTUNG UND FISCHEREI	1087	902	246	185	102	112	109	42	3	1
ENERGIEWIRTSCHAFT UND WASSERVER- SORGUNG, BERGBAU	5881	4402	76	1479	204	223	207	5	16	2
CHEMISCHE INDUSTRIE U. MINERALOEL- VERARBEITUNG	12147	7179	561	4968	1098	968	858	50	110	28
KUNSTSTOFF-, GUMMI- UND ASBESTVERARBEITUNG	2123	629	260	1494	372	140	96	48	44	10
GEWINNUNG UND VERARBEITUNG VON STEINEN UND ERDEN, FEINKERAMIK, GLAS	1628	1199	73	429	131	336	329	31	7	-
EISEN- UND NE-METALLERZEUGUNG, GIESSEREI UND STAHLVERFORMUNG	6979	5281	298	1698	508	1381	1333	104	48	8
STAHL-, MASCHINEN- UND FAHRZEUGBAU, ADV	13102	8648	813	4454	1159	2192	2068	522	124	34
ELEKTROTECHNIK, (OHNE ADV), FEINMECHANIK, EBM-W., OPTIK	5167	3384	441	1783	562	694	643	50	51	17
HOLZ-, PAPIER- UND DRUCKGEWERBE	2706	2188	368	518	220	521	515	137	6	-
LEDER-, TEXTIL- UND BEKLEIDUNGSGEWERBE	1303	980	565	323	167	185	177	62	8	2
NAHRUNGS- UND GENUSSMITTELGEWERBE	4396	2720	737	1676	1081	662	623	294	39	22
VERARBEITENDES GEWERBE (OHNE BAUGEWERBE)	49551	32208	4116	17343	5298	7079	6642	1298	437	121
BAUHAUPTGEWERBE	4247	3576	18	671	277	537	529	-	8	2
AUSBAU- UND BAUHILFSGEWERBE	2350	1937	37	413	281	106	100	6	6	4
BAUGEWERBE	6597	5513	55	1084	558	643	629	6	14	6
GROSSHANDEL	8936	2481	580	6455	2845	649	304	63	345	92
HANDELSVERMITTLUNG	1872	493	143	1379	669	144	52	11	92	24
EINZELHANDEL	9055	1913	652	7142	5243	299	141	42	158	110
HANDEL	19863	4887	1375	14976	8757	1092	497	116	595	226
EISENBAHNEN	209	198	13	11	5	44	43	1	1	-
DEUTSCHE BUNDESPOST	605	484	256	121	97	3	3	2	-	-
VERKEHR (OHNE EISENBAHNEN UND DEUTSCHE BUNDESPOST)	5712	3334	260	2378	1088	293	231	18	62	26
VERKEHR- UND NACHRICHTENUEBERMITTLUNG	6526	4016	529	2510	1190	340	277	21	63	26
KREDIT- UND SONSTIGE FINANZIERUNGS- INSTITUTE	2746	192	129	2554	1366	30	4	1	26	13
VERSICHERUNGSGEWERBE	587	5	3	582	274	9	-	-	9	4
KREDITINSTITUTE UND VERSICHERUNGS- GEWERBE	3333	197	132	3136	1640	39	4	1	35	17
GASTSTAETTEN- UND BEHERBERGUNGSGEWERBE	2620	1782	949	838	644	426	381	128	45	21
REINIGUNG UND KOERPERPFLEGE	1612	1460	1088	152	98	170	167	95	3	1
WISSENSCHAFT, BILDUNG, KUNST UND PUBLIZISTIK	3875	1195	788	2680	1959	195	66	36	129	77
GESUNDHEITS- UND VETERINAERWESEN	6070	779	593	5291	4418	346	121	108	225	182
RECHTS- UND WIRTSCHAFTSBERATUNG	3139	365	80	2774	1658	88	15	5	73	30
SONSTIGE DIENSTLEISTUNGEN	1606	939	177	667	366	114	97	10	17	9
DIENSTLEISTUNGEN, A.N.G.	18922	6520	3675	12402	9143	1339	847	382	492	320
ORGANISATIONEN OHNE ERWERBSCHARAKTER UND PRIVATE HAUSHALTE	1978	625	510	1353	1027	91	48	37	43	32
GEBIETSKOERPERSCHAFTEN	3953	1264	257	2689	1535	81	46	6	35	19
SOZIALVERSICHERUNG	446	13	11	433	299	12	-	-	12	10
GEBIETSKOERPERSCHAFTEN UND SOZIAL- VERSICHERUNG	4399	1277	268	3122	1834	93	46	6	47	29
OHNE ANGABE	134	103	96	31	30	8	8	7	-	-
INSGESAMT	118271	60650	11078	57621	29783	11059	9314	1921	1745	780

WIRTSCHAFTSABTEILUNG ----- WIRTSCHAFTSUNTERABTEILUNG	INSGESAMT	BESCHAEFTIGTE				DARUNTER AUSLAENDER				
		DARVON				ZUSAMMEN	DARVON			
		DARUNTER		DARUNTER			DARUNTER		DARUNTER	
		ARBEITER	WEIBLICH	ANGEST.	WEIBLICH		ARBEITER	WEIBLICH	ANGEST.	WEIBLICH
KREIS VIERSEN										
LAND- UND FORSTWIRTSCHAFT, TIERHALTUNG UND FISCHEREI	1043	937	266	106	69	68	66	27	2	1
ENERGIEWIRTSCHAFT UND WASSERVER- SORGUNG, BERGBAU	734	400	40	334	102	12	7	2	5	3
CHEMISCHE INDUSTRIE U. MINERALDEL- VERARBEITUNG	1342	771	272	571	247	61	68	14	13	5
KUNSTSTOFF-, GUMMI- UND ASBESTVERARBEITUNG	3547	2939	1112	608	195	432	414	135	18	2
GEWINNUNG UND VERARBEITUNG VON STEINEN UND ERDEN, FEINKERAMIK, GLAS	733	572	10	161	53	97	94	-	3	-
EISEN- UND NE-METALLERZEUGUNG, GIESSEREI UND STAHLVERFORMUNG	3368	2660	207	708	223	531	519	57	12	1
STAHL-, MASCHINEN- UND FAHRZEUGBAU, ADV	6645	4824	723	1821	640	870	825	274	45	10
ELEKTROTECHNIK, (OHNE ADV), FEINMECHANIK, EBM-W., OPTIK	3427	2268	427	1159	452	197	164	32	33	11
HOLZ-, PAPIER- UND DRUCKGEWERBE	3395	2563	552	832	383	275	266	62	9	1
LEDER-, TEXTIL- UND BEKLEIDUNGSGEWERBE	6629	4786	2138	1843	772	613	567	190	46	10
NAHRUNGS- UND GENUSSMITTELGEWERBE	3689	2009	526	1680	1091	224	181	76	43	16
VERARBEITENDES GEWERBE (OHNE BAUGEWERBE)	32775	23392	5967	9383	4056	3320	3098	840	222	56
BAUHAUPTGEWERBE	2602	2200	9	402	172	158	147	-	11	3
AUSBAU- UND BAUHILFSGEWERBE	1038	888	33	150	121	32	30	2	2	2
BAUGEWERBE	3640	3088	42	552	293	190	177	2	13	5
GROSSHANDEL	4933	2143	505	2790	1296	269	197	71	72	18
HANDELSVERMITTLUNG	1759	581	106	1178	479	95	36	6	59	13
EINZELHANDEL	5242	1214	302	4028	3010	124	62	11	62	42
HANDEL	11934	3938	913	7996	4785	483	295	88	193	73
EISENBAHNEN	40	29	2	11	3	4	3	-	1	1
DEUTSCHE BUNDESPOST	129	111	31	18	18	-	-	-	-	-
VERKEHR (OHNE EISENBAHNEN UND DEUTSCHE BUNDESPOST)	2187	1368	60	819	379	184	133	4	51	11
VERKEHR- UND NACHRICHTENUEBERMITTLUNG	2356	1508	93	848	400	188	136	4	52	12
KREDIT- UND SONSTIGE FINANZIERUNGS- INSTITUTE	1459	55	45	1404	753	22	2	2	20	8
VERSICHERUNGSGEWERBE	112	-	-	112	69	3	-	-	3	2
KREDITINSTITUTE UND VERSICHERUNGS- GEWERBE	1571	55	45	1516	822	25	2	2	23	10
GASTSTAETTEN- UND BEHERBERGUNGSGEWERBE	2142	1182	799	960	703	154	124	57	30	19
REINIGUNG UND KOERPERPFLEGE	1094	973	707	121	81	58	57	41	1	1
WISSENSCHAFT, BILDUNG, KUNST UND PUBLIZISTIK	1361	324	242	1037	776	49	10	8	39	22
GESUNDHEITS- UND VETERINAERWESEN	5120	785	604	4335	3436	195	26	21	169	113
RECHTS- UND WIRTSCHAFTSBERATUNG	1624	166	16	1458	921	57	18	-	39	11
SONSTIGE DIENSTLEISTUNGEN	1594	1098	381	496	201	85	67	22	18	5
DIENTSTLEISTUNGEN, A.N.G.	12935	4528	2749	8407	6118	598	302	149	296	171
ORGANISATIONEN OHNE ERWERBSCHARAKTER UND PRIVATE HAUSHALTE	830	256	180	574	416	23	13	2	10	7
GEBIETSKOERPERSCHAFTEN	5060	2297	656	2763	1565	490	291	38	199	57
SOZIALVERSICHERUNG	288	33	30	255	159	-	-	-	-	-
GEBIETSKOERPERSCHAFTEN UND SOZIAL- VERSICHERUNG	5348	2330	686	3018	1724	490	291	38	199	57
OHNE ANGABE	182	163	64	19	19	10	9	4	1	1
INSGESAMT	73348	40595	11045	32753	18804	5412	4396	1158	1016	396

WIRTSCHAFTSABTEILUNG ----- WIRTSCHAFTSUNTERABTEILUNG	INSGESAMT	BESCHAEFTIGTE				DARUNTER AUSLAENDER				
		----- DAVON				ZUSAMMEN	----- DAVON			
		ARBEITER	WEIBLICH	ANGEST.	WEIBLICH		ARBEITER	WEIBLICH	ANGEST.	WEIBLICH

KREIS WESEL										
LAND- UND FORSTWIRTSCHAFT, TIERHALTUNG UND FISCHEREI	1444	1268	322	176	100	77	73	20	4	1
ENERGIEWIRTSCHAFT UND WASSERVER- SORGUNG, BERGBAU	19543	18557	109	986	249	3752	3748	11	4	1
CHEMISCHE INDUSTRIE U. MINERALOEL- VERARBEITUNG	2546	1547	17	999	233	59	43	-	16	1
KUNSTSTOFF-, GUMMI- UND ASBESTVERARBEITUNG	1046	760	148	286	104	116	109	19	7	2
GEWINNUNG UND VERARBEITUNG VON STEINEN UND ERDEN, FEINKERAMIK, GLAS	3895	3094	73	801	225	439	429	5	10	1
EISEN- UND NE-METALLERZEUGUNG, GIESSEREI UND STAHLVERFORMUNG	2979	2342	66	637	192	212	207	11	5	1
STAHL-, MASCHINEN- UND FAHRZEUGBAU, ADV	10815	7566	207	3249	1160	780	716	31	64	21
ELEKTROTECHNIK, (OHNE ADV), FEINMECHANIK, EBM-W., OPTIK	3762	2383	711	1379	526	145	115	51	30	8
HOLZ-, PAPIER- UND DRUCKGEWERBE	2182	1661	158	521	234	96	90	8	6	3
LEDER-, TEXTIL- UND BEKLEIDUNGSGEWERBE	1605	1262	652	343	190	124	117	53	7	3
NAHRUNGS- UND GENUSSMITTELGEWERBE	2729	1234	324	1495	1123	88	66	32	22	18
VERARBEITENDES GEWERBE (OHNE BAUGEWERBE)	31559	21849	2356	9710	3987	2059	1892	210	167	58
BAUHAUPTGEWERBE	5509	4609	19	900	301	647	602	-	45	3
AUSBAU- UND BAUHILFSGEWERBE	2553	2115	154	443	281	63	60	8	3	1
BAUGEWERBE	8067	6724	173	1343	582	710	662	8	48	4
GROSSHANDEL	4112	1530	238	2582	1014	127	81	16	46	14
HANDELSVERMITTLUNG	549	273	23	276	111	16	14	-	2	1
EINZELHANDEL	8786	1271	506	7515	6043	225	80	23	145	109
HANDEL	13447	3074	767	10373	7168	368	175	39	193	124
EISENBAHNEN	84	83	8	1	-	22	22	1	-	-
DEUTSCHE BUNDESPOST	1072	847	371	225	178	3	2	-	1	1
VERKEHR (OHNE EISENBAHNEN UND DEUTSCHE BUNDESPOST)	3150	2219	73	931	406	131	109	2	22	5
VERKEHR- UND NACHRICHTENUEBERMITTLUNG	4306	3149	452	1157	584	156	133	3	23	6
KREDIT- UND SONSTIGE FINANZIERUNGS- INSTITUTE	2684	124	96	2560	1423	20	3	2	17	10
VERSICHERUNGSGEWERBE	268	2	2	266	132	5	-	-	5	2
KREDITINSTITUTE UND VERSICHERUNGS- GEWERBE	2952	126	98	2826	1555	25	3	2	22	12
GASTSTAETTEN- UND BEHERBERGUNGSGEWERBE	2808	1615	1067	1193	871	293	248	112	45	18
REINIGUNG UND KOERPERPFLEGE	1471	1379	1192	92	70	76	72	61	4	3
WISSENSCHAFT, BILDUNG, KUNST UND PUBLIZISTIK	3288	773	571	2515	1878	122	26	13	96	58
GESUNDHEITS- UND VETERINAERWESEN	6699	855	712	5844	4982	257	50	46	207	138
RECHTS- UND WIRTSCHAFTSBERATUNG	2665	329	77	2336	1531	64	37	5	27	15
SONSTIGE DIENSTLEISTUNGEN	2118	1463	218	655	255	104	91	3	13	3
DIENTSTLEISTUNGEN, A.N.G.	19049	6414	3837	12635	9587	916	524	240	392	235
ORGANISATIONEN OHNE ERWERBSCHARAKTER UND PRIVATE HAUSHALTE	2234	755	503	1479	1074	110	72	42	38	20
GEBIETSKOERPERSCHAFTEN	6314	2550	1071	3764	2241	86	28	16	58	35
SOZIALVERSICHERUNG	968	57	39	911	571	4	-	-	4	2
GEBIETSKOERPERSCHAFTEN UND SDZIAL- VERSICHERUNG	7282	2607	1110	4675	2812	90	28	16	62	37
OHNE ANGABE	236	118	112	118	106	14	5	5	9	7
INSGESAMT	110119	64641	9839	45478	27804	8277	7315	596	962	505

WIRTSCHAFTSABTEILUNG ----- WIRTSCHAFTSUNTERABTEILUNG	BESCHAEFTIGTE					DARUNTER AUSLAENDER				
	INSGESAMT	DARUNTER				ZUSAMMEN	DARUNTER			
		ARBEITER	WEIBLICH	ANGEST.	WEIBLICH		ARBEITER	WEIBLICH	ANGEST.	WEIBLICH
REG.-BEZ. KOELN										
LAND- UND FORSTWIRTSCHAFT, TIERHALTUNG UND FISCHEREI	7948	6809	1501	1139	631	619	602	54	17	9
ENERGIEWIRTSCHAFT UND WASSERVER- SORGUNG, BERGBAU	38730	25308	565	13422	2858	3004	2834	19	170	31
CHEMISCHE INDUSTRIE U. MINERALOEL- VERARBEITUNG	85417	44498	6280	40919	12199	6167	5121	884	1046	306
KUNSTSTOFF-, GUMMI- UND ASBESTVERARBEITUNG	33396	23676	5818	9720	3303	5801	5557	1384	244	84
GEWINNUNG UND VERARBEITUNG VON STEINEN UND ERDEN, FEINKERAMIK, GLAS	17556	12832	811	4724	1510	2708	2565	212	143	43
EISEN- UND NE-METALLERZEUGUNG, GIESSEREI UND STAHLVERFORMUNG	27862	21428	1370	6434	2104	4919	4801	360	118	28
STAHL-, MASCHINEN- UND FAHRZEUGBAU, ADV	134039	91507	4227	42532	11394	20551	19382	1045	1169	212
ELEKTROTECHNIK, (OHNE ADV), FEINMECHANIK, EBM-W., OPTIK	70575	43594	11339	26981	8530	6512	5788	1937	724	176
HOLZ-, PAPIER- UND DRUCKGEWERBE	40539	29796	4906	10743	4365	3848	3663	594	185	65
LEDER-, TEXTIL- UND BEKLEIDUNGSGEWERBE	19330	14817	9090	4513	2356	2871	2741	1380	130	39
NAHRUNGS- UND GENUSSMITTELGEWERBE	32425	18542	4500	13883	9626	2965	2701	1174	264	160
VERARBEITENDES GEWERBE (OHNE BAUGEWERBE)	461139	300690	48341	160449	55387	56342	52319	8970	4023	1113
BAUHAUPTGEWERBE	47178	38194	315	8984	3089	5589	5397	30	192	40
AUSBAU- UND BAUHILFSGEWERBE	24654	20474	662	4180	2514	1225	1164	33	61	28
BAUGEWERBE	71832	58668	977	13164	5603	6814	6561	63	253	68
GROSSHANDEL	59372	18598	3170	40774	17218	3277	2068	407	1209	432
HANDELSVERMITTLUNG	13397	3659	715	9738	4402	664	344	105	320	113
EINZELHANDEL	105568	20454	7152	85114	62341	4024	1693	542	2331	1541
HANDEL	178337	42711	11037	135626	83961	7965	4105	1054	3860	2086
EISENBAHNEN	8441	7001	269	1440	534	1337	1318	69	19	7
DEUTSCHE BUNDESPOST	12189	9230	3965	2959	2475	860	798	149	62	50
VERKEHR (OHNE EISENBAHNEN UND DEUTSCHE BUNDESPOST)	38421	22795	1273	15626	7768	2345	1675	70	670	306
VERKEHR- UND NACHRICHTENUEBERMITTLUNG	59051	39026	5507	20025	10777	4542	3791	288	751	363
KREDIT- UND SONSTIGE FINANZIERUNGS- INSTITUTE	34922	1485	983	33437	17761	480	59	49	421	242
VERSICHERUNGSGEWERBE	28569	1258	555	27311	12206	507	88	64	419	180
KREDITINSTITUTE UND VERSICHERUNGS- GEWERBE	63491	2743	1538	60748	29967	987	147	113	840	422
GASTSTAETTEN- UND BEHERBERGUNGSGEWERBE	45524	26720	15729	18804	14074	7366	6187	2900	1179	741
REINIGUNG UND KOERPERPFLEGE	22832	20604	15951	2228	1467	3767	3703	2639	64	41
WISSENSCHAFT, BILDUNG, KUNST UND PUBLIZISTIK	68578	14657	7026	53921	29971	4547	1402	912	3145	1286
GESUNDHEITS- UND VETERINAERWESEN	73008	9703	6840	63305	52446	5225	1974	1651	3251	2451
RECHTS- UND WIRTSCHAFTSBERATUNG	50645	5191	1369	45454	24913	1691	451	101	1240	509
SONSTIGE DIENSTLEISTUNGEN	23407	14006	1731	9401	4408	2375	1954	144	421	156
DIENTSTLEISTUNGEN, A.N.G.	283994	90881	48646	193113	127279	24971	15671	8347	9300	5184
ORGANISATIONEN OHNE ERWERBSCHARAKTER UND PRIVATE HAUSHALTE	45755	8185	4612	37570	23794	2251	950	490	1301	758
GEBIETSKOERPERSCHAFTEN	81465	24188	5951	57277	34820	2507	1246	499	1261	672
SOZIALVERSICHERUNG	9136	409	270	8727	5392	111	18	17	93	63
GEBIETSKOEPERSCHAFTEN UND SOZIAL- VERSICHERUNG	90601	24597	6221	66004	40212	2618	1264	516	1354	735
OHNE ANGABE	834	800	735	34	26	41	37	26	4	3
INSGESAMT	1301712	600418	129680	701294	380495	110154	88281	19940	21873	10772

WIRTSCHAFTSABTEILUNG	INSGESAMT	BESCHAEFTIGTE				DARUNTER AUSLAENDER				
		DAVON				ZUSAMMEN	DAVON			
		ARBEITER	DARUNTER WEIBLICH	ANGEST.	DARUNTER WEIBLICH		ARBEITER	DARUNTER WEIBLICH	ANGEST.	DARUNTER WEIBLICH
WIRTSCHAFTSUNTERABTEILUNG										
AACHEN, STADT										
LAND- UND FORSTWIRTSCHAFT, TIERHALTUNG UND FISCHEREI	246	223	53	23	18	24	24	2	-	-
ENERGIEWIRTSCHAFT UND WASSERVER- SORGUNG, BERGBAU	1108	566	26	542	152	24	14	-	10	7
CHEMISCHE INDUSTRIE U. MINERALDEL- VERARBEITUNG	640	180	85	460	232	54	29	15	25	7
KUNSTSTOFF-, GUMMI- UND ASBESTVERARBEITUNG	3479	2553	509	926	262	808	744	161	64	17
GEWINNUNG UND VERARBEITUNG VON STEINEN UND ERDEN, FEINKERAMIK, GLAS	2178	1474	21	704	238	326	285	4	41	15
EISEN- UND NE-METALLERZEUGUNG, GIESSEREI UND STAHLVERFORMUNG	409	302	12	107	38	43	39	2	4	2
STAHL-, MASCHINEN- UND FAHRZEUGBAU, ADV	6611	4230	104	2381	712	703	543	12	160	32
ELEKTROTECHNIK, (OHNE ADV), FEINMECHANIK, ERM-W., OPTIK	6985	4647	834	2338	659	925	798	156	127	19
HOLZ-, PAPIER- UND DRUCKGEWERBE	1450	983	179	467	209	83	73	11	10	2
LEDER-, TEXTIL- UND BEKLEIDUNGSGEWERBE	2361	1789	739	572	241	646	611	131	35	9
NAHRUNGS- UND GENUSSMITTELGEWERBE	4491	2745	1366	1746	967	820	768	570	52	32
VERARBEITENDES GEWERBE (OHNE BAUGEWERBE)	28604	18903	3849	9701	3558	4408	3890	1062	518	135
BAUHAUPTGEWERBE	2328	1928	15	400	141	288	276	-	12	2
AUSBAU- UND BAUHILFSGEWERBE	1099	879	43	220	130	58	53	11	5	3
BAUGEWERBE	3427	2807	58	620	271	346	329	11	17	5
GROSSHANDEL	4445	1214	249	3231	1384	311	111	26	200	70
HANDELSVERMITTLUNG	328	126	10	202	104	26	7	-	19	6
EINZELHANDEL	9747	2209	802	7538	5489	513	193	64	320	215
HANDEL	14520	3549	1061	10971	6977	850	311	90	539	291
EISENBAHNEN	734	632	20	102	51	36	34	1	2	1
DEUTSCHE BUNDESPOST	-	-	-	-	-	-	-	-	-	-
VERKEHR (OHNE EISENBAHNEN UND DEUTSCHE BUNDESPOST)	-	-	-	-	-	-	-	-	-	-
VERKEHR- UND NACHRICHTENUEBERMITTLUNG	4576	3074	363	1502	836	296	203	5	93	51
KREDIT- UND SONSTIGE FINANZIERUNGS- INSTITUTE	3302	61	25	3241	1726	77	3	2	74	40
VERSICHERUNGSGEWERBE	2624	186	89	2438	956	54	7	4	47	21
KREDITINSTITUTE UND VERSICHERUNGS- GEWERBE	5926	247	114	5679	2682	131	10	6	121	61
GASTSTAETTEN- UND BEHERBERGUNGSGEWERBE	3805	2208	1397	1597	1244	631	515	272	116	85
REINIGUNG UND KOERPERPFLEGE	2012	1894	1593	118	86	289	285	245	4	4
WISSENSCHAFT, BILDUNG, KUNST UND PUBLIZISTIK	9156	2156	638	7000	3135	509	100	42	409	125
GESUNDHEITS- UND VETERINAERWESEN	8430	1536	949	6894	5445	713	275	237	438	300
RECHTS- UND WIRTSCHAFTSBERATUNG	5152	435	98	4717	2272	197	21	4	176	54
SONSTIGE DIENSTLEISTUNGEN	1542	857	97	685	270	119	65	10	54	29
DIENTSTLEISTUNGEN, A.N.G.	30097	9086	4772	21011	12452	2458	1261	810	1197	597
ORGANISATIONEN OHNE ERWERBSCHARAKTER UND PRIVATE HAUSHALTE	3546	591	264	2955	1758	214	92	24	122	75
GEBIETSKOERPERSCHAFTEN	5252	1746	521	3506	2000	187	96	34	91	39
SOZIALVERSICHERUNG	1097	25	8	1072	601	22	-	-	22	15
GEBIETSKOERPERSCHAFTEN UND SOZIAL- VERSICHERUNG	6349	1771	529	4578	2601	209	96	34	113	54
OHNE ANGABE	53	47	43	6	4	3	3	2	-	-
INSGESAMT	98452	40864	11132	57588	31309	8963	4233	2046	2730	1276

WIRTSCHAFTSABTEILUNG ----- WIRTSCHAFTSUNTERABTEILUNG	BESCHAEFTIGTE					DARUNTER AUSLAENDER				
	INSGESAMT	DAVON				ZUSAMMEN	DAVON			
		DARUNTER		DARUNTER			DARUNTER		DARUNTER	
		ARBEITER	WEIBLICH	ANGEST.	WEIBLICH		ARBEITER	WEIBLICH	ANGEST.	WEIBLICH
BONN, STADT										
LAND- UND FORSTWIRTSCHAFT, TIERHALTUNG UND FISCHEREI	374	309	76	65	42	43	43	2	-	-
ENERGIEWIRTSCHAFT UND WASSERVER- SORGUNG, BERGBAU	979	526	43	453	128	28	22	2	6	2
CHEMISCHE INDUSTRIE U. MINERALOEL- VERARBEITUNG	1055	595	73	460	149	195	177	4	18	1
KUNSTSTOFF-, GUMMI- UND ASBESTVERARBEITUNG	1717	1154	210	563	191	270	256	70	14	5
GEWINNUNG UND VERARBEITUNG VON STEINEN UND ERDEN, FEINKERAMIK, GLAS	843	579	43	264	98	140	134	7	6	1
EISEN- UND NE-METALLERZEUGUNG, GIESSEREI UND STAHLVERFORMUNG	1907	972	50	935	298	274	254	7	20	5
STAHL-, MASCHINEN- UND FAHRZEUGBAU, ADV	4640	2859	99	1781	526	481	450	42	31	7
ELEKTROTECHNIK, (OHNE ADV), FEINMECHANIK, EBM-W., OPTIK	5146	2623	671	2523	679	525	435	138	90	16
HOLZ-, PAPIER- UND DRUCKGEWERBE	1706	1181	273	525	208	79	74	16	5	3
LEDER-, TEXTIL- UND BEKLEIDUNGSGEWERBE	465	299	142	166	108	51	46	17	5	2
NAHRUNGS- UND GENUSSMITTELGEWERBE	2663	1560	328	1103	730	373	360	111	13	7
VERARBEITENDES GEWERBE (OHNE BAUGEWERBE)	20142	11822	1889	8320	2987	2388	2186	412	202	47
BAUHAUPTGEWERBE	1903	1499	5	404	136	279	274	1	5	2
AUSBAU- UND BAUHILFSGEWERBE	2201	1759	24	442	235	71	66	1	5	1
BAUGEWERBE	4104	3258	29	846	371	350	340	2	10	3
GROSSHANDEL	3554	919	94	2635	1348	114	55	10	59	31
HANDELSVERMITTLUNG	400	147	18	253	163	31	20	1	11	5
EINZELHANDEL	10817	1620	665	9197	6619	359	129	41	230	124
HANDEL	14771	2686	777	12085	8130	504	204	52	300	160
EISENBAHNEN	79	65	5	14	6	6	6	3	-	-
DEUTSCHE BUNDESPOST	1434	1081	429	353	294	38	37	8	1	-
VERKEHR (OHNE EISENBAHNEN UND DEUTSCHE BUNDESPOST)	2867	1771	66	1096	584	171	132	2	39	20
VERKEHR- UND NACHRICHTENUEBERMITTLUNG	4380	2917	500	1463	884	215	175	13	40	20
KREDIT- UND SONSTIGE FINANZIERUNGS- INSTITUTE	4235	190	121	4045	1941	44	12	12	32	19
VERSICHERUNGSGEWERBE	1990	102	55	1888	841	15	1	-	14	3
KREDITINSTITUTE UND VERSICHERUNGS- GEWERBE	6225	292	176	5933	2782	59	13	12	46	22
GASTSTAETTEN- UND BEHERBERGUNGSGEWERBE	5022	3124	1713	1898	1375	972	855	358	117	63
REINIGUNG UND KOERPERPFLEGE	2318	2109	1719	209	161	415	410	319	5	3
WISSENSCHAFT, BILDUNG, KUNST UND PUBLIZISTIK	10373	1931	833	8442	4565	557	111	62	446	183
GESUNDHEITS- UND VETERINAERWESSEN	10030	1257	765	8773	6926	725	308	247	417	302
RECHTS- UND WIRTSCHAFTSBERATUNG	5758	468	131	5290	3020	141	31	9	110	45
SONSTIGE DIENSTLEISTUNGEN	3004	2090	236	914	423	179	139	7	40	19
DIENTSTLEISTUNGEN, A.N.G.	36505	10979	5397	25526	16470	2989	1854	1002	1135	615
ORGANISATIONEN OHNE ERWERBSCHARAKTER UND PRIVATE HAUSHALTE	13740	1394	837	12346	8096	587	165	131	422	311
GEBIETSKOERPERSONSCHAFTEN	21941	4250	923	17691	11467	482	201	71	481	274
SOZIALVERSICHERUNG	1552	50	26	1502	883	16	2	2	14	9
GEBIETSKOEPERSCHAFTEN UND SOZIAL- VERSICHERUNG	23493	4300	949	19193	12350	698	203	73	495	283
OHNE ANGABE	94	93	91	1	-	3	3	2	-	-
INSGESAMT	124807	38576	10764	86231	52240	7864	5208	1703	2656	1463

WIRTSCHAFTSABTEILUNG	INSGESAMT	BESCHAEFTIGTE				DARUNTER AUSLAENDER				
		DARUNTER				ZUSAMMEN	DARUNTER			
		ARBEITER	WEIBLICH	ANGEST.	WEIBLICH		ARBEITER	WEIBLICH	ANGEST.	WEIBLICH
KOELN, STADT										
LAND- UND FORSTWIRTSCHAFT, TIERHALTUNG UND FISCHEREI	1155	928	215	227	134	133	130	7	3	1
ENERGIEWIRTSCHAFT UND WASSERVERSORGUNG, BERGBAU	5656	2011	138	3645	1031	87	43	9	44	9
CHEMISCHE INDUSTRIE U. MINERALOEL-VERARBEITUNG	14876	7226	1171	7650	2791	998	805	187	193	84
KUNSTSTOFF-, GUMMI- UND ASBESTVERARBEITUNG	3316	2229	320	1087	370	432	411	80	21	3
GEWINNUNG UND VERARBEITUNG VON STEINEN UND EROEN, FEINKERAMIK, GLAS	2831	1938	115	893	311	540	518	36	22	11
EISEN- UND NE-METALLERZEUGUNG, GIESSEREI UND STAHLVERFORMUNG	2543	1965	95	578	217	568	551	16	17	7
STAHL-, MASCHINEN- UND FAHRZEUGBAU, ADV	55347	38152	1668	17195	3486	12493	11942	539	551	77
ELEKTROTECHNIK, (OHNE ADV), FEINMECHANIK, EBM-W., OPTIK	19388	10577	1866	8811	2483	1810	1628	403	182	48
HOLZ-, PAPIER- UND DRUCKGEWERBE	9724	6755	1101	2969	1202	1027	977	136	50	19
LEDER-, TEXTIL- UND BEKLEIDUNGSGEWERBE	2157	1452	983	705	471	285	262	183	23	12
NAHRUNGS- UND GENUSSMITTELGEWERBE	8332	4309	901	4023	2501	917	817	254	100	52
VERARBEITENDES GEWERBE (OHNE BAUGEWERBE)	118514	74603	8220	43911	13832	19070	17911	1834	1159	313
BAUHAUPTGEWERBE	13028	9587	111	3441	944	2095	2007	11	88	13
AUSBAU- UND BAUHILFSGEWERBE	6620	5380	131	1240	682	407	384	2	23	9
BAUGEWERBE	19648	14967	242	4681	1626	2502	2391	13	111	22
GRDSSHANDEL	26090	6919	1300	19171	7770	1537	931	211	606	219
HANDELSVERMITTLUNG	8113	1706	371	6407	2588	427	206	73	221	69
EINZELHANDEL	33828	5607	2175	28221	19775	1685	694	254	991	641
HANDEL	68031	14232	3846	53799	30133	3649	1831	538	1818	929
EISENBAHNEN	4855	3948	152	907	409	1017	1005	52	12	5
DEUTSCHE BUNDESPOST	6570	4915	2083	1655	1360	780	722	129	58	48
VERKEHR (OHNE EISENBAHNEN UND DEUTSCHE BUNDESPOST)	17132	8257	563	8875	4343	1080	644	37	436	187
VERKEHR- UND NACHRICHTENUEBERMITTLUNG	28557	17120	2798	11437	6112	2877	2371	218	506	240
KREDIT- UND SONSTIGE FINANZIERUNGS-INSTITUTE	13871	528	275	13343	7128	251	28	21	223	130
VERSICHERUNGSGEWERBE	23011	957	405	22054	9784	433	80	60	353	156
KREDITINSTITUTE UND VERSICHERUNGS-GEWERBE	36882	1485	680	35397	16912	684	108	81	576	286
GASTSTAETTEN- UND BEHERBERGUNGSGEWERBE	15300	9604	5126	5696	4063	3448	2893	1429	555	334
REINIGUNG UND KOERPERPFLEGE	7715	6666	4869	1049	593	1599	1560	1171	39	24
WISSENSCHAFT, BILDUNG, KUNST UND PUBLIZISTIK	29437	5438	2725	23999	13126	2672	958	672	1714	730
GESUNDHEITS- UND VETERINAERWESEN	20772	2766	1874	18006	14994	2168	918	757	1250	987
RECHTS- UND WIRTSCHAFTSBERATUNG	22216	2256	600	19960	10368	859	238	59	621	281
SONSTIGE DIENSTLEISTUNGEN	11108	6819	764	4289	2395	1328	1166	101	162	71
DIENTSLEISTUNGEN, A.N.G.	106548	33549	15958	72999	45539	12074	7733	4189	4341	2427
ORGANISATIONEN OHNE ERWERBSCHARAKTER UND PRIVATE HAUSHALTE	14402	2327	1133	12075	7360	791	329	182	462	215
GEBIETSKOERPERSCHAFTEN	19908	4631	1210	15277	9178	883	556	275	327	159
SOZIALVERSICHERUNG	2932	86	48	2846	1802	46	7	6	39	26
GEBIETSKOEPERSCHAFTEN UND SOZIAL-VERSICHERUNG	22840	4717	1258	18123	10980	929	563	281	366	185
OHNE ANGABE	146	137	133	9	6	8	7	6	1	-
INSGESAMT	422379	166076	34621	256303	133665	42804	33417	7358	9387	4627

WIRTSCHAFTSABTEILUNG ----- WIRTSCHAFTSUNTERABTEILUNG	INSGESAMT	BESCHAEFTIGTE				DARUNTER AUSLAENDER				
		DARUNTER				ZUSAMMEN	DARUNTER			
		ARBEITER	WEIBLICH	ANGEST.	WEIBLICH		ARBEITER	WEIBLICH	ANGEST.	WEIBLICH
LEVERKUSEN, STADT										
LAND- UND FORSTWIRTSCHAFT, TIERHALTUNG UND FISCHEREI	141	127	32	14	9	10	10	2	-	-
ENERGIEWIRTSCHAFT UND WASSERVER- SORGUNG, BERGBAU	537	269	19	268	72	24	20	3	4	-
CHEMISCHE INDUSTRIE U. MINERALOEL- VERARBEITUNG	39653	17646	2339	22007	5627	2674	2088	262	586	161
KUNSTSTOFF-, GUMMI- UND ASBESTVERARBEITUNG	3668	2648	724	1020	337	970	942	260	28	10
GEWINNUNG UND VERARBEITUNG VON STEINEN UND ERDEN, FEINKERAMIK, GLAS	167	144	1	23	9	41	41	1	-	-
EISEN- UND NE-METALLERZEUGUNG, GIESSEREI UND STAHLVERFORMUNG	623	419	15	204	69	109	103	7	6	1
STAHL-, MASCHINEN- UND FAHRZEUGBAU, ADV	2490	1838	61	652	224	427	413	9	14	2
ELEKTROTECHNIK, (OHNE ADV), FEINMECHANIK, EBM-W., OPTIK	917	596	175	321	114	62	54	20	8	1
HOLZ-, PAPIER- UND DRUCKGEWERBE	713	521	146	192	82	62	60	15	2	-
LEDER-, TEXTIL- UND BEKLEIDUNGSGEWERBE	218	160	145	58	46	32	30	26	2	1
NAHRUNGS- UND GENUSSMITTELGEWERBE	470	241	48	229	195	29	23	6	6	6
VERARBEITENDES GEWERBE (OHNE BAUGEWERBE)	48919	24213	3654	24706	6703	4406	3754	606	652	182
BAUHAUPTGEWERBE	1442	1253	4	189	79	237	231	-	6	2
AUSBAU- UND BAUHILFSGEWERBE	1624	1402	45	222	108	149	147	3	2	1
BAUGEWERBE	3066	2655	49	411	187	386	378	3	8	3
GROSSHANDEL	1587	572	169	1015	428	97	69	12	28	7
HANDELSVERMITTLUNG	210	75	13	135	67	9	4	1	5	3
EINZELHANDEL	4453	879	306	3574	2741	177	80	26	97	75
HANDEL	6250	1526	488	4724	3236	283	153	39	130	85
EISENBAHNEN	1756	1662	38	94	44	233	231	11	2	1
DEUTSCHE BUNDESPOST
VERKEHR (OHNE EISENBAHNEN UND DEUTSCHE BUNDESPOST)
VERKEHR- UND NACHRICHTENUEBERMITTLUNG	3070	2644	174	426	252	322	313	15	9	7
KREDIT- UND SONSTIGE FINANZIERUNGS- INSTITUTE	1110	46	27	1064	665	15	2	1	13	7
VERSICHERUNGSGEWERBE	69	-	-	69	49	-	-	-	-	-
KREDITINSTITUTE UND VERSICHERUNGS- GEWERBE	1179	46	27	1133	714	15	2	1	13	7
GASTSTAETTEN- UND BEHERBERGUNGSGEWERBE	1332	769	512	563	454	229	198	101	31	22
REINIGUNG UND KOERPERPFLEGE	1399	1337	1197	62	53	288	288	256	-	-
WISSENSCHAFT, BILDUNG, KUNST UND PUBLIZISTIK	1473	559	427	914	752	50	30	17	20	15
GESUNDHEITS- UND VETERINAERWESEN	2861	442	369	2419	2055	273	147	131	126	103
RECHTS- UND WIRTSCHAFTSBERATUNG	1606	197	87	1409	735	50	10	5	40	16
SONSTIGE DIENSTLEISTUNGEN	596	371	88	225	165	81	69	7	12	6
DIENTSTLEISTUNGEN, A.N.G.	9267	3675	2680	5592	4214	971	742	517	229	162
ORGANISATIDNEN OHNE ERWERBSCHARAKTER UND PRIVATE HAUSHALTE	853	155	94	698	482	43	19	8	24	13
GEBIETSKOERPERSCHAFTEN	2253	685	177	1568	997	91	32	4	59	35
SOZIALVERSICHERUNG	389	22	19	367	219	2	-	-	2	1
GEBIETSKOEPERSCHAFTEN UND SOZIAL- VERSICHERUNG	2642	707	196	1935	1216	93	32	4	61	36
OHNE ANGABE	61	61	58	-	-	3	3	3	-	-
INSGESAMT	75985	36078	7471	39907	17085	6556	5426	1201	1130	495

WIRTSCHAFTSABTEILUNG ----- WIRTSCHAFTSUNTERABTEILUNG	BESCHAEFTIGTE					DARUNTER AUSLAENDER				
	INSGESAMT	DAVON				ZUSAMMEN	DAVON			
		DARUNTER		ANGEST.	DARUNTER		DARUNTER		ANGEST.	DARUNTER
		ARBEITER	WEIBLICH				ARBEITER	WEIBLICH		
KREIS AACHEN										
LAND- UND FORSTWIRTSCHAFT, TIERHALTUNG UND FISCHEREI	396	354	80	42	26	16	16	3	-	-
ENERGIEWIRTSCHAFT UND WASSERVER- SORGUNG, BERGBAU	5725	4035	44	1690	256	243	221	1	22	4
CHEMISCHE INDUSTRIE U. MINERALOEL- VERARBEITUNG	2963	1276	525	1687	816	220	168	83	52	14
KUNSTSTOFF-, GUMMI- UND ASBESTVERARBEITUNG	1380	988	321	392	143	235	219	81	16	6
GEWINNUNG UND VERARBEITUNG VON STEINEN UND ERDEN, FEINKERAMIK, GLAS	4452	3586	18	866	183	600	570	-	30	5
EISEN- UND NE-METALLERZEUGUNG, GIESSEREI UND STAHLVERFORMUNG	3239	2579	108	660	202	370	363	17	7	2
STAHL-, MASCHINEN- UND FAHRZEUGBAU, ADV	4458	2973	88	1485	446	335	269	5	66	10
ELEKTROTECHNIK, (OHNE ADV), FEINMECHANIK, EBM-W., OPTIK	7814	5180	1307	2634	1048	524	437	138	87	27
HOLZ-, PAPIER- UND DRUCKGEWERBE	1515	1173	201	342	180	77	69	9	8	6
LEDER-, TEXTIL- UND BEKLEIDUNGSGEWERBE	537	464	394	73	49	99	94	73	5	3
NAHRUNGS- UND GENUSSMITTELGEWERBE	2558	1572	451	986	763	115	94	39	21	15
VERARBEITENDES GEWERBE (OHNE BAUGEWERBE)	28916	19791	3413	9125	3830	2575	2283	445	292	88
BAUHAUPTGEWERBE	3222	2751	15	471	187	284	270	1	14	2
AUSBAU- UND BAUHILFSGEWERBE	1375	1184	39	191	138	48	46	-	2	1
BAUGEWERBE	4597	3935	54	662	325	332	316	1	16	3
GROSSHANDEL	2563	883	161	1680	743	128	63	6	65	16
HANDELSVERMITTLUNG	177	104	10	73	49	6	5	-	1	1
EINZELHANDEL	5960	1454	527	4506	3434	182	80	18	102	79
HANDEL	8700	2441	698	6259	4226	316	148	24	168	96
EISENBAHNEN	24	23	5	1	1	-	-	-	-	-
DEUTSCHE BUNDESPOST	130	126	28	4	4	1	1	-	-	-
VERKEHR (OHNE EISENBAHNEN UND DEUTSCHE BUNDESPOST)	1954	1389	31	565	273	101	84	-	17	8
VERKEHR- UND NACHRICHTENUEBERMITTLUNG	2108	1538	64	570	278	102	85	-	17	8
KREDIT- UND SONSTIGE FINANZIERUNGS- INSTITUTE	1144	48	46	1096	612	16	2	2	14	8
VERSICHERUNGSGEWERBE	72	-	-	72	55	1	-	-	1	-
KREDITINSTITUTE UND VERSICHERUNGS- GEWERBE	1216	48	46	1168	667	17	2	2	15	8
GASTSTAETTEN- UND BEHERBERGUNGSGEWERBE	2065	1233	801	832	676	191	149	72	42	29
REINIGUNG UND KÖRPERPFLEGE	1137	1074	855	63	54	131	130	100	1	1
WISSENSCHAFT, BILDUNG, KUNST UND PUBLIZISTIK	1286	216	156	1070	884	70	12	7	58	24
GESUNDHEITS- UND VETERINÄRWESSEN	4483	626	520	3857	3232	198	34	29	164	117
RECHTS- UND WIRTSCHAFTSBERATUNG	1245	114	52	1131	733	27	9	4	18	6
SONSTIGE DIENSTLEISTUNGEN	354	222	28	132	67	18	12	1	6	1
DIENTSTLEISTUNGEN, A.N.G.	10570	3485	2412	7085	5646	635	346	213	289	178
ORGANISATIONEN OHNE ERWERBSCHARAKTER UND PRIVATE HAUSHALTE	1166	483	335	683	472	82	55	31	27	18
GEBIETSKÖRPERSCHAFTEN	3335	1789	395	1546	887	37	28	7	9	7
SOZIALVERSICHERUNG	263	30	25	233	161	3	1	1	2	2
GEBIETSKÖRPERSCHAFTEN UND SOZIAL- VERSICHERUNG	3598	1819	420	1779	1048	40	29	8	11	9
OHNE ANGABE	-	-	-	-	-	-	-	-	-	-
INSGESAMT	66992	37929	7566	29063	16774	4358	3501	728	857	412

WIRTSCHAFTSABTEILUNG ----- WIRTSCHAFTSUNTERABTEILUNG	BESCHAEFTIGTE					DARUNTER AUSLAENDER				
	INSGESAMT	DAVON				ZUSAMMEN	DAVON			
		DARUNTER		ANGEST.	DARUNTER		ANGEST.	WEIBLICH		
		ARBEITER	WEIBLICH		ARBEITER				WEIBLICH	

	KREIS DUEREN									
LAND- UND FORSTWIRTSCHAFT, TIERHALTUNG UND FISCHEREI	761	682	128	79	43	21	21	2	-	-
ENERGIEWIRTSCHAFT UND WASSERVER- SORGUNG, BERGBAU	6540	5043	46	1497	225	1227	1206	1	21	2
CHEMISCHE INDUSTRIE U. MINERALOEL- VERARBEITUNG	1802	846	187	956	297	105	84	14	21	2
KUNSTSTOFF-, GUMMI- UND ASBESTVERARBEITUNG	2167	1634	497	533	229	216	209	60	7	5
GEWINNUNG UND VERARBEITUNG VON STEINEN UND ERDEN, FEINKERAMIK, GLAS	890	707	118	183	88	77	75	15	2	-
EISEN- UND NE-METALLERZEUGUNG, GIESSEREI UND STAHLVERFORMUNG	1145	765	28	380	152	88	82	9	6	-
STAHL-, MASCHINEN- UND FAHRZEUGBAU, ADV	6647	4806	112	1841	540	601	568	8	33	5
ELEKTROTECHNIK, (OHNE ADV), FEINMECHANIK, EBM-W., OPTIK	2402	1770	562	632	232	114	104	50	10	1
HOLZ-, PAPIER- UND DRUCKGEWERBE	8656	6378	1267	2278	811	627	589	94	38	9
LEDER-, TEXTIL- UND BEKLEIDUNGSGEWERBE	2310	1703	604	607	230	203	184	66	19	2
NAHRUNGS- UND GENUSSMITTELGEWERBE	1870	1012	185	858	682	71	66	33	5	3
VERARBEITENDES GEWERBE (OHNE BAUGEWERBE)	27889	19621	3560	8268	3261	2102	1961	349	141	27
BAUHAUPTGEWERBE	3429	2902	13	527	201	221	219	-	2	-
AUSBAU- UND BAUHILFSGEWERBE	1048	861	26	187	128	26	22	-	4	2
BAUGEWERBE	4477	3763	39	714	329	247	241	-	6	2
GROSSHANDEL	2771	999	120	1772	770	96	70	18	26	6
HANDELSVERMITTLUNG	391	168	36	223	121	12	10	2	2	1
EINZELHANDEL	5302	1195	339	4107	3119	109	45	7	64	45
HANDEL	8464	2362	495	6102	4010	217	125	27	92	52
EISENBAHNEN	42	31	9	11	4	1	1	-	-	-
DEUTSCHE BUNDESPOST	713	542	165	171	140	6	5	-	1	-
VERKEHR (OHNE EISENBAHNEN UND DEUTSCHE BUNDESPOST)	1429	1070	36	359	185	56	50	3	6	2
VERKEHR- UND NACHRICHTENUEBERMITTLUNG	2184	1643	210	541	329	63	56	3	7	2
KREDIT- UND SONSTIGE FINANZIERUNGS- INSTITUTE	1538	45	33	1493	782	7	1	1	6	2
VERSICHERUNGSGEWERBE	143	1	-	142	85	1	-	-	1	-
KREDITINSTITUTE UND VERSICHERUNGS- GEWERBE	1681	46	33	1635	867	8	1	1	7	2
GASTSTAETTEN- UND BEHERBERGUNGSGEWERBE	2003	1198	787	805	616	174	151	70	23	13
REINIGUNG UND KOERPERPFLEGE	1021	912	762	109	81	73	71	61	2	2
WISSENSCHAFT, BILDUNG, KUNST UND PUBLIZISTIK	5942	1622	424	4320	1657	265	36	13	229	54
GESUNDHEITS- UND VETERINAERWESEN	4196	513	375	3683	2873	117	26	24	91	61
RECHTS- UND WIRTSCHAFTSBERATUNG	1610	149	26	1461	935	25	9	-	16	7
SONSTIGE DIENSTLEISTUNGEN	551	389	27	162	68	24	23	-	1	-
DIENTSTLEISTUNGEN, A.N.G.	15323	4783	2401	10540	6230	678	316	168	362	137
ORGANISATIONEN OHNE ERWERBSCHARAKTER UND PRIVATE HAUSHALTE	976	311	258	665	449	18	10	10	8	3
GEBIETSKDERPERSCHAFTEN	5106	2470	389	2636	1528	76	32	10	44	26
SOZIALVERSICHERUNG	422	25	14	397	257	1	1	1	-	-
GEBIETSKDEPERSCHAFTEN UND SOZIAL- VERSICHERUNG	5528	2495	403	3033	1785	77	33	11	44	26
OHNE ANGABE	92	92	89	-	-	1	1	1	-	-
INSGESAMT	73915	40841	7662	33074	17528	4659	3971	573	688	253

WIRTSCHAFTSABTEILUNG ----- WIRTSCHAFTSUNTERABTEILUNG	INSGESAMT	BESCHAEFTIGTE				DARUNTER AUSLAENDER				
		DARUNTER				ZUSAMMEN	DARUNTER			
		ARBEITER	WEIBLICH	ANGEST.	WEIBLICH		ARBEITER	WEIBLICH	ANGEST.	WEIBLICH

		KREIS ERFTKREIS								
LAND- UND FORSTWIRTSCHAFT, TIERHALTUNG UND FISCHEREI	995	883	193	112	40	100	97	21	3	1
ENERGIEWIRTSCHAFT UND WASSERVER- SORGUNG, BERGBAU	10829	7738	106	3091	473	461	436	2	25	3
CHEMISCHE INDUSTRIE U. MINERALOEL- VERARBEITUNG	13829	9413	357	4416	1004	597	521	36	76	11
KUNSTSTOFF-, GUMMI- UND ASBESTVERARBEITUNG	1365	949	150	416	161	320	311	53	9	3
GEWINNUNG UND VERARBEITUNG VON STEINEN UND ERDEN, FEINKERAMIK, GLAS	2029	1347	104	682	204	306	287	36	19	6
EISEN- UND NE-METALLERZEUGUNG, GIESSEREI UND STAHLVERFORMUNG	5649	4852	330	797	182	1471	1455	116	16	2
STAHL-, MASCHINEN- UND FAHRZEUGBAU, ADV	6550	4695	153	1855	651	759	716	10	43	12
ELEKTROTECHNIK, (OHNE ADV), FEINMECHANIK, EBM-W., OPTIK	3934	2554	724	1380	522	423	381	135	42	17
HOLZ-, PAPIER- UND DRUCKGEWERBE	2139	1599	247	540	223	214	199	17	15	6
LEDER-, TEXTIL- UND BEKLEIDUNGSGEWERBE	385	303	215	82	56	81	79	71	2	-
NAHRUNGS- UND GENUSSMITTELGEWERBE	3679	2319	449	1360	907	225	208	61	17	14
VERARBEITENDES GEWERBE (OHNE BAUGEWERBE)	39559	28031	2729	11528	3910	4396	4157	535	239	71
BAUHAUPTGEWERBE	5263	4382	44	881	335	695	671	5	24	7
AUSBAU- UND BAUHLIFSGEWERBE	2378	1999	75	379	225	110	103	7	7	6
BAUGEWERBE	7641	6381	119	1260	560	805	774	12	31	13
GROSSHANDEL	4967	1746	322	3201	1370	359	276	47	83	33
HANDELSVERMITTLUNG	687	201	57	486	266	32	20	3	12	8
EINZELHANDEL	8235	1876	496	6359	4791	281	145	33	136	96
HANDEL	13889	3843	875	10046	6427	672	441	83	231	137
EISENBAHNEN	638	373	9	265	8	36	34	-	2	-
DEUTSCHE BUNDESPOST	480	384	261	96	88	6	6	4	-	-
VERKEHR (OHNE EISENBAHNEN UND DEUTSCHE BUNDESPOST)	4643	2988	186	1655	718	344	303	12	41	16
VERKEHR- UND NACHRICHTENUEBERMITTLUNG	5761	3745	456	2016	814	386	343	16	43	16
KREDIT- UND SONSTIGE FINANZIERUNGS- INSTITUTE	1603	141	126	1462	816	16	5	5	11	7
VERSICHERUNGSGEWERBE	102	1	-	101	72	1	-	-	1	-
KREDITINSTITUTE UND VERSICHERUNGS- GEWERBE	1705	142	126	1563	888	17	5	5	12	7
GASTSTAETTEN- UND BEHERBERGUNGSGEWERBE	2477	1438	955	1039	783	342	290	130	52	28
REINIGUNG UND KOERPERPFLEGE	1987	1796	988	191	117	449	444	77	5	3
WISSENSCHAFT, BILDUNG, KUNST UND PUBLIZISTIK	2402	593	427	1809	1384	103	26	19	77	50
GESUNDHEITS- UND VETERINAERWESEN	4013	476	356	3537	3117	238	62	50	176	141
RECHTS- UND WIRTSCHAFTSBERATUNG	2312	270	54	2042	1238	62	23	2	39	16
SONSTIGE DIENSTLEISTUNGEN	1814	1394	114	420	193	369	343	8	26	10
DIENTSTLEISTUNGEN, A.N.G.	15005	5967	2894	9038	6832	1563	1188	286	375	248
ORGANISATIONEN OHNE ERWERBSCHARAKTER UND PRIVATE HAUSHALTE	1824	600	245	1224	838	141	112	28	29	18
GEBIETSKOERPERSCHAFTEN	4632	1590	491	3042	1922	78	49	13	29	18
SOZIALVERSICHERUNG	615	47	36	568	378	6	1	1	5	3
GEBIETSKOEPERSCHAFTEN UND SOZIAL- VERSICHERUNG	5247	1637	527	3610	2300	84	50	14	34	21
OHNE ANGABE	155	142	109	13	13	10	8	1	2	2
INSGESAMT	102610	59109	8379	43501	23095	8635	7611	1003	1024	537

WIRTSCHAFTSABTEILUNG ----- WIRTSCHAFTSUNTERABTEILUNG	BESCHAEFTIGTE					DARUNTER AUSLAENDER				
	INSGESAMT	DAVON				ZUSAMMEN	DAVON			
		DARUNTER		DARUNTER			DARUNTER		DARUNTER	
		ARBEITER	WEIBLICH	ANGEST.	WEIBLICH		ARBEITER	WEIBLICH	ANGEST.	WEIBLICH
KREIS EUSKIRCHEN										
LAND- UND FORSTWIRTSCHAFT, TIERHALTUNG UND FISCHEREI	614	524	90	90	46	24	23	2	1	1
ENERGIEWIRTSCHAFT UND WASSERVER- SORGUNG, BERGBAU	426	194	14	232	68	3	3	-	-	-
CHEMISCHE INDUSTRIE U. MINERALOEL- VERARBEITUNG	167	107	31	60	26	6	6	4	-	-
KUNSTSTOFF-, GUMMI- UND ASBESTVERARBEITUNG	913	677	185	236	85	87	84	11	3	2
GEWINNUNG UND VERARBEITUNG VON STEINEN UND ERDEN, FEINKERAMIK, GLAS	896	672	49	224	70	70	66	6	4	1
EISEN- UND NE-METALLERZEUGUNG, GIESSEREI UND STAHLVERFORMUNG	1525	1254	45	271	109	82	76	12	6	2
STAHL-, MASCHINEN- UND FAHRZEUGBAU, ADV	2713	1864	99	849	286	92	86	14	6	1
ELEKTROTECHNIK, (OHNE ADV), FEINMECHANIK, EBM-W., OPTIK	1831	1398	306	433	142	103	98	46	5	1
HOLZ-, PAPIER- UND DRUCKGEWERBE	3404	2822	229	582	202	222	213	43	9	3
LEDER-, TEXTIL- UND BEKLEIDUNGSGEWERBE	1167	970	749	197	120	136	132	81	4	2
NAHRUNGS- UND GENUSSMITTELGEWERBE	1602	878	69	724	468	57	30	3	19	6
VERARBEITENDES GEWERBE (OHNE BAUGEWERBE)	14218	10642	1782	3576	1508	855	799	220	56	18
BAUHAUPTGEWERBE	2572	2197	4	375	137	100	96	-	4	2
AUSBAU- UND BAUHILFSGEWERBE	864	742	30	122	91	14	14	2	-	-
BAUGEWERBE	3436	2939	34	497	228	114	110	2	4	2
GRDSSHANDEL	1634	666	71	968	344	37	28	9	9	4
HANDELSVERMITTLUNG	429	278	23	151	69	3	3	1	-	-
EINZELHANDEL	3868	781	227	3087	2359	49	23	2	26	18
HANDEL	5931	1725	321	4206	2772	89	54	12	35	22
EISENBAHNEN	91	82	4	9	1	-	-	-	-	-
DEUTSCHE BUNDESPOST	347	222	71	125	109	2	2	-	-	-
VERKEHR (OHNE EISENBAHNEN UND DEUTSCHE BUNDESPOST)	1177	867	56	310	164	31	27	3	4	2
VERKEHR- UND NACHRICHTENUEBERMITTLUNG	1615	1171	131	444	274	33	29	3	4	2
KREDIT- UND SONSTIGE FINANZIERUNGS- INSTITUTE	1083	54	26	1029	493	2	-	-	2	-
VERSICHERUNGSGEWERBE	65	2	1	63	47	-	-	-	-	-
KREDITINSTITUTE UND VERSICHERUNGS- GEWERBE	1148	56	27	1092	540	2	-	-	2	-
GASTSTAETTEN- UND BEHERBERGUNGSGEWERBE	1868	867	619	1001	765	118	92	40	26	17
REINIGUNG UND KOERPERPFLEGE	512	481	413	31	25	25	24	18	1	-
WISSENSCHAFT, BILDUNG, KUNST UND PUBLIZISTIK	981	318	165	663	374	45	22	2	23	6
GESUNDHEITS- UND VETERINAERWESEN	2949	449	350	2500	2130	86	21	16	65	46
RECHTS- UND WIRTSCHAFTSBERATUNG	903	94	46	809	508	15	3	1	12	7
SONSTIGE DIENSTLEISTUNGEN	328	244	46	84	55	15	11	1	4	-
DIENTSTLEISTUNGEN, A.N.G.	7541	2453	1639	5088	3857	304	173	78	131	76
ORGANISATIONEN OHNE ERWERBSCHARAKTER UND PRIVATE HAUSHALTE	680	228	166	452	331	17	7	5	10	7
GEBIETSKOERPERSCHAFTEN	3208	1431	353	1777	1003	24	13	5	11	8
SDZIALVERSICHERUNG	184	14	9	170	111	-	-	-	-	-
GEBIETSKOEPERSCHAFTEN UND SOZIAL- VERSICHERUNG	3392	1445	362	1947	1114	24	13	5	11	8
OHNE ANGABE	8	8	8	-	-	-	-	-	-	-
INSGESAMT	39009	21385	4574	17624	10738	1465	1211	327	254	136

WIRTSCHAFTSABTEILUNG ----- WIRTSCHAFTSUNTERABTEILUNG	INSGESAMT	BESCHAEFTIGTE				DARUNTER AUSLAENDER				
		DAVON				ZUSAMMEN	DAVON			
		DARUNTER ARBEITER	WEIBLICH	ANGEST.	WEIBLICH		DARUNTER ARBEITER	WEIBLICH	ANGEST.	WEIBLICH
KREIS HEINSBERG										
LAND- UND FORSTWIRTSCHAFT, TIERHALTUNG UND FISCHEREI	647	573	120	74	38	15	15	2	-	-
ENERGIEWIRTSCHAFT UND WASSERVER- SORGUNG, BERGBAU	5017	3964	67	1053	156	892	858	-	34	2
CHEMISCHE INDUSTRIE U. MINERALOEL- VERARBEITUNG	3769	3306	354	463	125	587	574	30	13	-
KUNSTSTOFF-, GUMMI- UND ASBESTVERARBEITUNG	1116	935	391	181	71	160	155	87	5	1
GEWINNUNG UND VERARBEITUNG VON STEINEN UND ERDEN, FEINKERAMIK, GLAS	416	319	-	97	34	32	26	-	6	1
EISEN- UND NE-METALLERZEUGUNG, GIESSEREI UND STAHLVERFORMUNG	973	781	50	192	80	95	91	1	4	1
STAHL-, MASCHINEN- UND FAHRZEUGBAU, ADV	5487	4149	383	1338	477	232	204	10	28	9
ELEKTRDTECHNIK, (OHNE ADV), FEINMECHANIK, EBM-W., OPTIK	1456	1087	277	369	130	80	73	17	7	2
HOLZ-, PAPIER- UND DRUCKGEWERBE	1035	824	91	211	128	55	51	2	4	2
LEDER-, TEXTIL- UND BEKLEIDUNGSGEWERBE	4553	3745	2562	808	377	500	484	291	16	4
NAHRUNGS- UND GENUSSMITTELGEWERBE	1300	695	123	605	520	41	39	14	2	1
VERARBEITENDES GEWERBE (OHNE BAUGEWERBE)	20105	15841	4231	4264	1942	1782	1697	452	85	21
BAUHAUPTGEWERBE	3646	3092	10	554	197	185	178	1	7	1
AUSBAU- UND BAUHILFSGEWERBE	1010	836	29	174	118	47	45	-	2	1
BAUGEWERBE	4656	3928	39	728	315	232	223	1	9	2
GRDSSHANDEL	2106	922	97	1184	535	73	58	5	15	6
HANDELSVERMITTLUNG	181	93	32	88	59	5	2	-	3	1
EINZELHANDEL	4547	1277	319	3270	2405	119	59	16	60	43
HANDEL	6834	2292	448	4542	2999	197	119	21	78	50
EISENBAHNEN
DEUTSCHE BUNDESPOST	250	157	84	93	91	2	1	1	1	1
VERKEHR (OHNE EISENBAHNEN UND DEUTSCHE BUNDESPOST)
VERKEHR- UND NACHRICHTENUEBERMITTLUNG	998	745	115	253	183	39	35	3	4	2
KREDIT- UND SONSTIGE FINANZIERUNGS- INSTITUTE	1349	37	17	1312	615	18	1	-	17	8
VERSICHERUNGSGEWERBE	88	1	-	87	55	1	-	-	1	-
KREDITINSTITUTE UND VERSICHERUNGS- GEWERBE	1437	38	17	1399	670	19	1	-	18	8
GASTSTAETTEN- UND BEHERBERGUNGSGEWERBE	1336	659	429	677	532	110	95	35	15	12
REINIGUNG UND KOERPERPFLEGE	691	623	529	68	54	28	28	24	-	-
WISSENSCHAFT, BILDUNG, KUNST UND PUBLIZISTIK	714	117	87	597	472	31	2	2	29	19
GESUNDHEITS- UND VETERINAERWESEN	2505	311	259	2194	1878	106	10	8	96	66
RECHTS- UND WIRTSCHAFTSBERATUNG	1051	69	11	982	689	25	4	1	21	6
SONSTIGE DIENSTLEISTUNGEN	225	161	37	64	44	8	7	2	1	-
DIENTSTLEISTUNGEN, A.N.G.	6522	1940	1352	4582	3669	308	146	72	162	103
ORGANISATIONEN OHNE ERWERBSCHARAKTER UND PRIVATE HAUSHALTE	1089	459	260	630	400	26	14	7	12	5
GEBIETSKOERPERSCHAFTEN	3682	1742	558	1940	1026	200	104	24	96	41
SOZIALVERSICHERUNG	208	20	18	188	114	1	1	1	-	-
GEBIETSKOEPERSCHAFTEN UND SOZIAL- VERSICHERUNG	3890	1762	576	2128	1140	201	105	25	96	41
OHNE ANGABE	44	44	41	-	-	1	1	1	-	-
INSGESAMT	51239	31586	7266	19653	11512	3712	3214	584	498	234

WIRTSCHAFTSABTEILUNG WIRTSCHAFTSUNTERABTEILUNG	INSGESAMT	BESCHAEFTIGTE				DARUNTER AUSLAENDER				
		DAVON				ZUSAMMEN	DAVON			
		DARUNTER ARBEITER	WEIBLICH	ANGEST.	WEIBLICH		DARUNTER ARBEITER	WEIBLICH	ANGEST.	DARUNTER WEIBLICH
OBERBERGISCHER KREIS										
LAND- UND FORSTWIRTSCHAFT, TIERHALTUNG UND FISCHEREI	467	393	81	74	32	24	21	1	3	2
ENERGIEWIRTSCHAFT UND WASSERVER- SORGUNG, BERGBAU	810	441	32	369	100	4	2	-	2	1
CHEMISCHE INDUSTRIE U. MINERALOEL- VERARBEITUNG	365	151	62	214	94	25	14	11	11	2
KUNSTSTOFF-, GUMMI- UND ASBESTVERARBEITUNG	6829	5204	1614	1625	537	1148	1118	268	30	12
GEWINNUNG UND VERARBEITUNG VON STEINEN UND ERDEN, FEINKERAMIK, GLAS	342	221	10	121	49	20	19	2	1	-
EISEN- UND NE-METALLERZEUGUNG, GIESSEREI UND STAHLVERFORMUNG	5055	3708	351	1347	447	631	621	68	10	3
STAHL-, MASCHINEN- UND FAHRZEUGBAU, ADV	14345	9303	464	5042	1510	1412	1328	80	84	15
ELEKTROTECHNIK, (OHNE ADV), FEINMECHANIK, EBM-W., OPTIK	9948	6849	2888	3099	1108	992	952	495	40	8
HOLZ-, PAPIER- UND DRUCKGEWERBE	2874	2078	371	796	323	262	252	63	10	5
LEDER-, TEXTIL- UND BEKLEIDUNGSGEWERBE	2376	1815	1281	561	288	296	286	168	10	2
NAHRUNGS- UND GENUSSMITTELGEWERBE	1212	693	117	519	431	46	43	12	3	2
VERARBEITENDES GEWERBE (OHNE BAUGEWERBE)	43346	30022	7158	13324	4787	4832	4633	1167	199	49
BAUHAUPTGEWERBE	2733	2269	17	464	177	266	263	2	3	1
AUSBAU- UND BAUHILFSGEWERBE	1776	1527	160	249	169	67	65	5	2	-
BAUGEWERBE	4509	3796	177	713	346	333	328	7	5	1
GROSSHANDEL	2493	998	169	1495	659	106	91	8	15	9
HANDELSVERMITTLUNG	766	302	60	464	230	40	32	19	8	3
EINZELHANDEL	5260	958	294	4302	3326	109	36	7	73	46
HANDEL	8519	2258	523	6261	4215	255	159	34	96	58
EISENBAHNEN	-	-	-	-	-	-	-	-	-	-
DEUTSCHE BUNDESPOST	396	334	167	62	56	3	3	1	-	-
VERKEHR (OHNE EISENBAHNEN UND DEUTSCHE BUNDESPOST)	-	-	-	-	-	-	-	-	-	-
VERKEHR- UND NACHRICHTENUEBERMITTLUNG	1730	1333	243	397	274	34	31	3	3	2
KREDIT- UND SONSTIGE FINANZIERUNGS- INSTITUTE	1442	78	66	1364	694	4	-	-	4	2
VERSICHERUNGSGEWERBE	121	-	-	121	78	-	-	-	-	-
KREDITINSTITUTE UND VERSICHERUNGS- GEWERBE	1563	78	66	1485	772	4	-	-	4	2
GASTSTAETTEN- UND BEHERBERGUNGSGEWERBE	3572	1919	1109	1653	1235	476	392	133	84	58
REINIGUNG UND KOERPERPFLEGE	834	769	658	65	58	55	55	47	-	-
WISSENSCHAFT, BILDUNG, KUNST UND PUBLIZISTIK	1558	387	289	1171	874	48	11	11	37	20
GESUNDHEITS- UND VETERINAERWESEN	4191	536	405	3655	2961	186	57	51	129	89
RECHTS- UND WIRTSCHAFTSBERATUNG	2263	308	54	1955	1132	48	16	3	32	11
SONSTIGE DIENSTLEISTUNGEN	1818	263	38	1555	353	117	17	4	100	13
DIENSTLEISTUNGEN, A.N.G.	14236	4182	2553	10054	6613	930	548	249	382	191
ORGANISATIONEN OHNE ERWERBSCHARAKTER UND PRIVATE HAUSHALTE	1299	366	258	933	642	39	20	12	19	13
GEBIETSKOERPERSONSCHAFTEN	2887	874	193	2013	1189	23	12	3	11	9
SOZIALVERSICHERUNG	287	24	21	263	180	4	2	2	2	1
GEBIETSKOEPERSCHAFTEN UND SOZIAL- VERSICHERUNG	3174	898	214	2276	1369	27	14	5	13	10
OHNE ANGABE	83	80	70	3	3	7	6	5	1	1
INSGESAMT	79736	43847	11375	35889	19153	6489	5762	1483	727	330

WIRTSCHAFTSABTEILUNG ----- WIRTSCHAFTSUNTERABTEILUNG	BESCHAEFTIGTE					DARUNTER AUSLAENDER				
	INSGESAMT	DAVON				ZUSAMMEN	DAVON			
		DARUNTER		ANGEST.	DARUNTER		ANGEST.	WEIBLICH		
		ARBEITER	WEIBLICH		ARBEITER				WEIBLICH	
RHEINISCH-BERGISCHER KREIS										
LAND- UND FORSTWIRTSCHAFT, TIERHALTUNG UND FISCHEREI	679	550	144	129	92	42	40	5	2	2
ENERGIEWIRTSCHAFT UND WASSERVER- SORGUNG, BERGBAU	453	221	11	232	63	2	2	-	-	-
CHEMISCHE INDUSTRIE U. MINERALOEL- VERARBEITUNG	193	89	53	104	67	16	11	8	5	3
KUNSTSTOFF-, GUMMI- UND ASBESTVERARBEITUNG	1719	1198	369	521	206	312	301	109	11	5
GEWINNUNG UND VERARBEITUNG VON STEINEN UND ERDEN, FEINKERAMIK, GLAS	491	370	27	121	32	134	133	1	1	-
EISEN- UND NE-METALLERZEUGUNG, GIESSEREI UND STAHLVERFORMUNG	1196	850	88	346	139	240	233	32	7	-
STAHL-, MASCHINEN- UND FAHRZEUGBAU, ADV	9606	6499	677	3107	1082	1369	1312	189	57	14
ELEKTROTECHNIK, (OHNE ADV), FEINMECHANIK, EBM-W., OPTIK	6272	3337	994	2935	873	640	554	238	86	25
HOLZ-, PAPIER- UND DRUCKGEWERBE	4830	3607	545	1223	463	986	959	168	27	8
LEDER-, TEXTIL- UND BEKLEIDUNGSGEWERBE	1152	916	493	236	112	240	236	122	4	2
NAHRUNGS- UND GENUSSMITTELGEWERBE	1536	873	236	663	590	120	105	34	15	15
VERARBEITENDES GEWERBE (OHNE BAUGEWERBE)	26995	17739	3482	9256	3564	4057	3844	901	213	72
BAUHAUPTGEWERBE	2227	1891	11	336	174	284	281	-	3	2
AUSBAU- UND BAUHILFSGEWERBE	1674	1405	32	269	162	123	119	1	4	-
BAUGEWERBE	3901	3296	43	605	336	407	400	1	7	2
GROSSHANDEL	3037	1130	190	1907	809	201	157	15	44	13
HANDELSVERMITTLUNG	1142	255	57	887	463	39	18	1	21	10
EINZELHANDEL	4816	1018	345	3798	2895	175	89	29	86	62
HANDEL	8995	2403	592	6592	4167	415	264	45	151	85
EISENBAHNEN	-	-	-	-	-	-	-	-	-	-
DEUTSCHE BUNDESPOST	269	230	138	39	35	2	2	2	-	-
VERKEHR (OHNE EISENBAHNEN UND DEUTSCHE BUNDESPOST)	1147	909	86	238	149	57	49	4	8	6
VERKEHR- UND NACHRICHTENUEBERMITTLUNG	1416	1139	224	277	184	59	51	6	8	6
KREDIT- UND SONSTIGE FINANZIERUNGS- INSTITUTE	1342	95	82	1247	728	13	1	1	12	10
VERSICHERUNGSGEWERBE	101	2	-	99	66	1	-	-	1	-
KREDITINSTITUTE UND VERSICHERUNGS- GEWERBE	1443	97	82	1346	794	14	1	1	13	10
GASTSTAETTEN- UND BEHERBERGUNGSGEWERBE	2342	1245	750	1097	835	258	210	96	48	27
REINIGUNG UND KOERPERPFLEGE	1363	1244	990	119	72	249	244	191	5	3
WISSENSCHAFT, BILDUNG, KUNST UND PUBLIZISTIK	2164	561	401	1603	1164	103	47	36	56	29
GESUNDEHEITS- UND VETERINAERWESEN	3136	342	265	2794	2412	180	68	59	112	87
RECHTS- UND WIRTSCHAFTSBERATUNG	2742	547	154	2195	1210	134	70	8	64	26
SONSTIGE DIENSTLEISTUNGEN	888	531	72	357	150	56	52	2	4	2
DIENTSTLEISTUNGEN, A.N.G.	12635	4470	2632	8165	5843	980	691	392	289	174
ORGANISATIONEN OHNE ERWERBSCHARAKTER UND PRIVATE HAUSHALTE	1349	363	239	986	698	42	19	11	23	17
GEBIETSKOERPERSCHAFTEN	2883	830	258	2053	1187	89	59	22	30	18
SOZIALVERSICHERUNG	677	39	24	638	392	6	1	1	5	5
GEBIETSKOERPERSCHAFTEN UND SOZIAL- VERSICHERUNG	3560	869	282	2691	1579	95	60	23	35	23
OHNE ANGABE	55	53	52	2	-	3	3	3	-	-
INSGESAMT	61481	31200	7783	30281	17320	6116	5375	1388	741	391

WIRTSCHAFTSABTEILUNG ----- WIRTSCHAFTSUNTERABTEILUNG	INSGESAMT	BESCHAEFTIGTE				DARUNTER AUSLAENDER				
		DARUNTER				ZUSAMMEN	DARUNTER			
		ARBEITER	WEIBLICH	ANGEST.	WEIBLICH		ARBEITER	WEIBLICH	ANGEST.	WEIBLICH
RHEIN-SIEG-KREIS										
LAND- UND FORSTWIRTSCHAFT, TIERHALTUNG UND FISCHEREI	1473	1263	289	210	111	167	162	5	5	2
ENERGIEWIRTSCHAFT UND WASSERVER- SORGUNG, BERGBAU	650	300	19	350	134	9	7	1	2	1
CHEMISCHE INDUSTRIE U. MINERALOEL- VERARBEITUNG	6105	3663	1043	2442	971	690	644	230	46	21
KUNSTSTOFF-, GUMMI- UND ASBESTVERARBEITUNG	5727	3507	528	2220	711	843	807	144	36	15
GEWINNUNG UND VERARBEITUNG VON STEINEN UND ERDEN, FEINKERAMIK, GLAS	2021	1475	305	546	194	422	411	104	11	3
EISEN- UND NE-METALLERZEUGUNG, GIESSEREI UND STAHLVERFORMUNG	3598	2981	178	617	171	948	933	73	15	3
STAHL-, MASCHINEN- UND FAHRZEUGBAU, ADV	15145	10139	319	5006	1454	1647	1551	127	96	28
ELEKTROTECHNIK, (OHNE ADV), FEINMECHANIK, EBM-W., OPTIK	4482	2976	735	1506	540	314	274	101	40	11
HOLZ-, PAPIER- UND DRUCKGEWERBE	2493	1875	256	618	334	154	147	20	7	2
LEDER-, TEXTIL- UND BEKLEIDUNGSGEWERBE	1649	1201	783	448	258	302	297	151	5	-
NAHRUNGS- UND GENUSSMITTELGEWERBE	2712	1645	227	1067	872	151	140	37	11	7
VERARBEITENDES GEWERBE (OHNE BAUGEWERBE)	43932	29462	4374	14470	5505	5471	5204	987	267	90
BAUHAUPTGEWERBE	5385	4443	66	942	381	655	631	9	24	6
AUSBAU- UND BAUHILFSGEWERBE	2985	2500	28	485	328	105	100	1	5	4
BAUGEWERBE	8370	6943	94	1427	709	760	731	10	29	10
GROSSHANDEL	4125	1610	228	2515	1058	218	159	40	59	18
HANDELSVERMITTLUNG	573	204	28	369	223	34	17	4	17	6
EINZELHANDEL	8735	1580	657	7155	5388	266	120	45	146	97
HANDEL	13433	3394	913	10039	6669	518	296	89	222	121
EISENBAHNEN	66	63	21	3	2	2	2	1	-	-
DEUTSCHE BUNDESPOST	301	253	153	48	44	5	5	-	-	-
VERKEHR (OHNE EISENBAHNEN UND DEUTSCHE BUNDESPOST)	2289	1641	55	648	311	109	92	2	17	7
VERKEHR- UND NACHRICHTENUEBERMITTLUNG	2656	1957	229	699	357	116	99	3	17	7
KREDIT- UND SONSTIGE FINANZIERUNGS- INSTITUTE	2903	162	139	2741	1561	17	4	4	13	9
VERSICHERUNGSGEWERBE	183	6	5	177	118	-	-	-	-	-
KREDITINSTITUTE UND VERSICHERUNGS- GEWERBE	3086	168	144	2918	1679	17	4	4	13	9
GASTSTAETTEN- UND BEHERBERGUNGSGEWERBE	4402	2456	1531	1946	1496	417	347	164	70	53
REINIGUNG UND KOERPERPFLEGE	1843	1699	1378	144	113	166	164	130	2	1
WISSENSCHAFT, BILDUNG, KUNST UND PUBLIZISTIK	3092	759	454	2333	1584	94	47	29	47	31
GESUNDHEITS- UND VETERINAERWESEN	5442	449	353	4993	4423	235	48	42	187	152
RECHTS- UND WIRTSCHAFTSBERATUNG	3787	284	56	3503	2073	108	17	5	91	34
SONSTIGE DIENSTLEISTUNGEN	1179	665	184	514	225	61	50	1	11	5
DIENTSTLEISTUNGEN, A.N.G.	19745	6312	3956	13433	9914	1081	673	371	408	276
ORGANISATIONEN OHNE ERWERBSCHARAKTER UND PRIVATE HAUSHALTE	4831	908	523	3923	2268	251	108	41	143	63
GEBIETSKOERPERSCHAFTEN	6378	2150	483	4228	2436	137	64	31	73	38
SOZIALVERSICHERUNG	510	27	22	483	294	4	2	2	2	1
GEBIETSKOERPERSCHAFTEN UND SOZIAL- VERSICHERUNG	6808	2177	505	4711	2730	141	66	33	75	39
OHNE ANGABE	43	43	41	-	-	2	2	2	-	-
INSGESAMT	105107	52927	11087	52180	30076	8533	7352	1546	1181	618

WIRTSCHAFTSABTEILUNG ----- WIRTSCHAFTSUNTERABTEILUNG	BESCHAEFTIGTE					DARUNTER AUSLAENDER				
	INSGESAMT	DAVON				ZUSAMMEN	DAVON			
		DARUNTER		ANGEST.	DARUNTER		ANGEST.	DARUNTER		
		ARBEITER	WEIBLICH		ARBEITER				WEIBLICH	
REG.-BEZ. MUENSTER										
LAND- UND FORSTWIRTSCHAFT, TIERHALTUNG UND FISCHEREI	8604	7414	2084	1190	628	281	270	44	11	3
ENERGIEWIRTSCHAFT UND WASSERVER- SORGUNG, BERGBAU	61059	53300	256	7759	1415	10340	10254	16	86	6
CHEMISCHE INDUSTRIE U. MINERALOEL- VERARBEITUNG	33663	19185	1503	14478	4146	970	757	52	213	40
KUNSTSTOFF-, GUMMI- UND ASBESTVERARBEITUNG	10583	7720	1003	2863	1019	574	516	102	58	10
GEWINNUNG UND VERARBEITUNG VON STEINEN UND ERDEN, FEINKERAMIK, GLAS	10650	7506	263	3144	1009	530	512	14	18	6
EISEN- UND NE-METALLERZEUGUNG, GIESSEREI UND STAHLVERFORMUNG	12773	10226	226	2547	855	1399	1375	50	24	7
STAHL-, MASCHINEN- UND FAHRZEUGBAU, ADV	62278	42664	1317	19614	6179	2041	2647	213	194	43
ELEKTROTECHNIK, (OHNE ADV), FEINMECHANIK, EBM-W., OPTIK	26130	18550	5611	7580	2773	1693	1590	630	103	26
HOLZ-, PAPIER- UND DRUCKGEWERBE	26229	20301	2100	5928	2283	1105	1068	148	37	7
LEDER-, TEXTIL- UND BEKLEIDUNGSGEWERBE	31541	23513	11943	8028	3425	2456	2362	903	94	24
NAHRUNGS- UND GENUSSMITTELGEWERBE	24803	15620	4521	9183	6491	1480	1396	651	84	44
VERARBEITENDES GEWERBE (OHNE BAUGEWERBE)	238650	165285	28487	73365	28180	13048	12223	2763	825	207
BAUHAUPTGEWERBE	31636	26321	126	5315	1881	1606	1559	6	47	8
AUSBAU- UND BAUHILFSGEWERBE	16019	13341	551	2678	1641	466	448	32	18	8
BAUGEWERBE	47655	39662	677	7993	3522	2072	2007	38	65	16
GROSSHANDEL	26654	9962	1701	16692	6309	784	609	161	175	63
HANDELSVERMITTLUNG	3264	1284	194	1980	967	123	100	26	23	14
EINZELHANDEL	63386	12628	4287	50758	38484	936	469	157	467	294
HANDEL	93304	23874	6182	69430	45760	1843	1178	344	665	371
EISENBAHNEN	1316	1111	43	205	87	23	23	1	-	-
DEUTSCHE BUNDESPOST	4715	3733	1113	982	603	12	12	4	-	-
VERKEHR (OHNE EISENBAHNEN UND DEUTSCHE BUNDESPOST)	16426	11819	574	4607	2213	519	449	19	70	34
VERKEHR- UND NACHRICHTENUEBERMITTLUNG	22457	16663	1730	5794	2903	554	484	24	70	34
KREDIT- UND SONSTIGE FINANZIERUNGS- INSTITUTE	17778	796	498	16982	8371	67	8	5	59	30
VERSICHERUNGSGEWERBE	7755	253	124	7502	3035	39	4	2	35	18
KREDITINSTITUTE UND VERSICHERUNGS- GEWERBE	25533	1049	622	24484	11406	106	12	7	94	48
GASTSTAETTEN- UND BEHERBERGUNGSGEWERBE	20737	11873	7969	8864	6500	1553	1371	604	182	115
REINIGUNG UND KOERPERPFLEGE	11435	10588	8972	847	618	841	833	706	8	7
WISSENSCHAFT, BILDUNG, KUNST UND PUBLIZISTIK	26434	7999	4685	18435	12521	1007	338	123	669	306
GESUNDHEITS- UND VETERINAERWESEN	48267	6843	5053	41424	34466	1495	402	342	1093	706
RECHTS- UND WIRTSCHAFTSBERATUNG	18002	1569	301	16433	10271	222	56	5	166	73
SONSTIGE DIENSTLEISTUNGEN	10853	7331	1990	3522	1681	372	311	49	61	19
DIENSTLEISTUNGEN, A.N.G.	135728	46203	28970	89525	66057	5490	3311	1829	2179	1226
ORGANISATIONEN OHNE ERWERBSCHARAKTER UND PRIVATE HAUSHALTE	20866	5907	3642	14959	10139	723	430	210	293	139
GEBIETSKOERPERPERSCHAFTEN	39250	15593	3907	23657	12691	975	656	97	319	128
SOZIALVERSICHERUNG	7029	504	336	6525	3601	26	4	1	22	14
GEBIETSKOERPERPERSCHAFTEN UND SOZIAL- VERSICHERUNG	46279	16097	4243	30182	16292	1001	660	98	341	142
OHNE ANGABE	256	220	199	36	22	10	8	6	2	1
INSGESAMT	700391	375674	77092	324717	186324	35468	30837	5379	4631	2193

WIRTSCHAFTSABTEILUNG	INSGESAMT	BESCHAEFTIGTE				DARUNTER AUSLAENDER				
		DAVON				ZUSAMMEN	DAVON			
		DARUNTER ARBEITER	WEIBLICH	ANGEST.	WEIBLICH		DARUNTER ARBEITER	WEIBLICH	ANGEST.	WEIBLICH
WIRTSCHAFTSUNTERABTEILUNG										
BOITRDP, STAOT										
LAND- UND FORSTWIRTSCHAFT, TIERHALTUNG UND FISCHEREI	237	207	77	30	22	6	6	-	-	-
ENERGIEWIRTSCHAFT UND WASSERVER- SORGUNG, BERGBAU	5018	4847	8	171	34	818	816	-	2	1
CHEMISCHE INDUSTRIE U. MINERALOEL- VERARBEITUNG	1022	567	22	455	132	29	21	1	8	1
KUNSTSTOFF-, GUMMI- UND ASBESTVERARBEITUNG	85	65	-	20	6	8	8	-	-	-
GEWINNUNG UND VERARBEITUNG VON STEINEN UND ERDEN, FEINKERAMIK, GLAS	131	98	2	33	7	-	-	-	-	-
EISEN- UND NE-METALLERZEUGUNG, GIESSEREI UND STAHLVERFORMUNG	421	345	5	76	25	39	39	-	-	-
STAHL-, MASCHINEN- UND FAHRZEUGBAU, ADV	1398	980	18	418	148	75	70	2	5	1
ELEKTROTECHNIK, (OHNE ADV), FEINMECHANIK, EBM-W., OPTIK	631	444	173	187	83	34	30	13	4	2
HOLZ-, PAPIER- UND DRUCKGEWERBE	751	560	28	191	62	59	55	2	4	-
LEDER-, TEXTIL- UND BEKLEIDUNGSGEWERBE	127	108	94	19	11	16	16	12	-	-
NAHRUNGS- UND GENUSSMITTELGEWERBE	850	494	186	356	284	53	47	21	6	4
VERARBEITENDES GEWERBE (OHNE BAUGEWERBE)	5416	3661	528	1755	758	313	286	51	27	8
BAUHAUPTGEWERBE	1540	1249	12	291	108	99	93	-	6	-
AUSBAU- UND BAUHILFSGEWERBE	612	526	7	86	48	17	17	-	-	-
BAUGEWERBE	2152	1775	19	377	156	116	110	-	6	-
GROSSHANDEL	708	271	43	437	191	26	23	2	3	2
HANDELSVERMITTLUNG	127	22	3	105	33	1	-	-	1	-
EINZELHANDEL	3206	601	202	2605	1968	60	33	8	27	17
HANDEL	4041	894	248	3147	2192	87	56	10	31	19
EISENBAHNEN	-	-	-	-	-	-	-	-	-	-
DEUTSCHE BUNDESPOST	*	*	*	*	*	*	*	*	*	*
VERKEHR (OHNE EISENBAHNEN UND DEUTSCHE BUNDESPOST)	*	*	*	*	*	*	*	*	*	*
VERKEHR- UND NACHRICHTENUEBERMITTLUNG	1670	1342	226	328	163	51	46	10	5	1
KREDIT- UND SONSTIGE FINANZIERUNGS- INSTITUTE	527	31	21	496	257	1	-	-	1	1
VERSICHERUNGSGEWERBE	64	-	-	64	39	1	-	-	1	1
KREDITINSTITUTE UND VERSICHERUNGS- GEWERBE	591	31	21	560	296	2	-	-	2	2
GASTSTAETTEN- UND BEHERBERGUNGSGEWERBE	951	513	384	438	348	88	79	34	9	6
REINIGUNG UND KOERPERPFLEGE	674	607	491	67	46	85	84	73	1	1
WISSENSCHAFT, BILDUNG, KUNST UND PUBLIZISTIK	617	154	109	463	388	31	11	6	20	10
GESUNDHEITS- UND VETERINAERWESEN	2114	273	211	1841	1579	78	10	8	68	46
RECHTS- UND WIRTSCHAFTSBERATUNG	652	122	9	530	360	20	10	-	10	9
SONSTIGE DIENSTLEISTUNGEN	330	264	47	66	27	9	6	-	3	1
DIENTSTLEISTUNGEN, A.N.G.	5338	1933	1251	3405	2748	311	200	121	111	73
ORGANISATIONEN OHNE ERWERBSCHARAKTER UND PRIVATE HAUSHALTE	443	114	79	329	227	12	8	6	4	3
GEBIETSKOERPERSCHAFTEN	1731	967	370	764	444	28	19	4	9	4
SOZIALVERSICHERUNG	125	16	14	109	74	-	-	-	-	-
GEBIETSKOERPERSCHAFTEN UND SOZIAL- VERSICHERUNG	1856	983	384	873	518	28	19	4	9	4
OHNE ANGABE	5	5	1	-	-	1	1	-	-	-
INSGESAMT	26767	15792	2842	10975	7114	1745	1548	202	197	111

WIRTSCHAFTSABTEILUNG ----- WIRTSCHAFTSUNTERABTEILUNG	BESCHAEFTIGTE					DARUNTER AUSLAENDER				
	INSGESAMT	DAVON				ZUSAMMEN	DAVON			
		DARUNTER		ANGEST.	DARUNTER		ANGEST.	WEIBLICH		
		ARBEITER	WEIBLICH		ARBEITER				WEIBLICH	

	GELSENKIRCHEN, STADT									
LAND- UND FORSTWIRTSCHAFT, TIERHALTUNG UND FISCHEREI	450	385	114	65	35	37	36	2	1	-
ENERGIEWIRTSCHAFT UND WASSERVER- SORGUNG, BERGBAU	18629	16367	117	2262	472	4405	4378	2	27	2
CHEMISCHE INDUSTRIE U. MINERALOEL- VERARBEITUNG	5912	3505	84	2407	600	79	43	5	36	7
KUNSTSTOFF-, GUMMI- UND ASBESTVERARBEITUNG	114	69	48	45	25	3	3	2	-	-
GEWINNUNG UND VERARBEITUNG VON STEINEN UND ERDEN, FEINKERAMIK, GLAS	2237	1295	47	942	331	96	87	7	9	3
EISEN- UND NE-METALLERZEUGUNG, GIESSEREI UND STAHLVERFORMUNG	4462	3525	62	937	272	689	683	35	6	2
STAHL-, MASCHINEN- UND FAHRZEUGBAU, ADV	6470	5029	480	1441	464	881	875	162	6	-
ELEKTROTECHNIK, (OHNE ADV), FEINMECHANIK, EBM-W., OPTIK	2798	1807	355	991	386	177	163	47	14	3
HOLZ-, PAPIER- UND DRUCKGEWERBE	1428	1114	182	314	137	133	132	13	1	-
LEDER-, TEXTIL- UND BEKLEIDUNGSGEWERBE	1876	1357	1193	519	353	119	113	92	6	5
NAHRUNGS- UND GENUSSMITTELGEWERBE	3056	1656	487	1400	1039	216	198	112	18	12
VERARBEITENDES GEWERBE (OHNE BAUGEWERBE)	28353	19357	2938	8996	3607	2393	2297	475	96	32
BAUHAUPTGEWERBE	2916	2431	11	485	195	172	164	2	8	1
AUSBAU- UND BAUHILFSGEWERBE	2037	1720	39	317	209	90	88	2	2	2
BAUGEWERBE	4953	4151	50	802	404	262	252	4	10	3
GROSSHANDEL	3664	1616	437	2048	999	233	208	87	25	13
HANDELSVERMITTLUNG	194	60	9	134	72	8	7	-	1	1
EINZELHANDEL	7519	1306	515	6213	4839	152	70	26	82	61
HANDEL	11377	2982	961	8395	5910	393	285	113	108	75
EISENBAHNEN
DEUTSCHE BUNDESPOST
VERKEHR (OHNE EISENBAHNEN UND DEUTSCHE BUNDESPOST)	2012	1399	73	613	277	69	61	3	8	4
VERKEHR- UND NACHRICHTENUEBERMITTLUNG	2455	1807	259	648	303	72	64	3	8	4
KREDIT- UND SONSTIGE FINANZIERUNGS- INSTITUTE	1786	74	36	1712	879	4	-	-	4	1
VERSICHERUNGSGEWERBE	216	10	7	206	88	-	-	-	-	-
KREDITINSTITUTE UND VERSICHERUNGS- GEWERBE	2002	84	43	1918	967	4	-	-	4	1
GASTSTAETTEN- UND BEHERBERGUNGSGEWERBE	3159	1635	1109	1524	1105	298	252	128	46	32
REINIGUNG UND KOERPERPFLEGE	1756	1638	1364	118	87	165	164	147	1	1
WISSENSCHAFT, BILDUNG, KUNST UND PUBLIZISTIK	3455	1501	903	1954	1303	305	134	20	171	74
GESUNDHEITS- UND VETERINAERWESEN	5305	636	478	4669	3875	215	32	26	183	133
RECHTS- UND WIRTSCHAFTSBERATUNG	2221	137	52	2084	1262	32	2	1	30	16
SONSTIGE DIENSTLEISTUNGEN	2018	1546	581	472	278	119	103	10	16	7
DIENTSTLEISTUNGEN, A.N.G.	17914	7093	4487	10821	7910	1134	687	332	447	263
ORGANISATIONEN OHNE ERWERBSCHARAKTER UND PRIVATE HAUSHALTE	2747	827	476	1920	1389	209	144	65	65	41
GEBIETSKOERPERSONSCHAFTEN	3996	1601	445	2395	1477	135	103	25	32	17
SOZIALVERSICHERUNG	717	55	41	662	402	2	-	-	2	1
GEBIETSKOERPERSONSCHAFTEN UND SOZIAL- VERSICHERUNG	4713	1656	486	3057	1879	137	103	25	34	18
OHNE ANGABE	1	1	-	-	-	-	-	-	-	-
INSGESAMT	93594	54710	9931	38884	22876	9046	8246	1021	800	439

WIRTSCHAFTSABTEILUNG ----- WIRTSCHAFTSUNTERABTEILUNG	BESCHAEFTIGTE					DARUNTER AUSLAENDER				
	INSGESAMT	DARUNTER				ZUSAMMEN	DARUNTER			
		ARBEITER	WEIBLICH	ANGEST.	WEIBLICH		ARBEITER	WEIBLICH	ANGEST.	WEIBLICH

	MUNSTER, STADT									
LAND- UND FORSTWIRTSCHAFT, TIERHALTUNG UND FISCHEREI	1038	830	175	208	98	66	62	6	4	-
ENERGIEWIRTSCHAFT UND WASSERVER- SORGUNG, BERGBAU	2132	1015	30	1117	290	26	25	3	1	-
CHEMISCHE INDUSTRIE U. MINERALOEL- VERARBEITUNG	5614	2595	299	3019	987	344	290	28	54	12
KUNSTSTOFF-, GUMMI- UND ASBESTVERARBEITUNG	307	234	1	73	17	29	29	-	-	-
GEWINNUNG UND VERARBEITUNG VON STEINEN UND ERDEN, FEINKERAMIK, GLAS	541	374	3	167	43	34	33	-	1	-
EISEN- UND NE-METALLERZEUGUNG, GIESSEREI UND STAHLVERFORMUNG	334	249	11	85	33	30	30	5	-	-
STAHL-, MASCHINEN- UND FAHRZEUGBAU, ADV	4327	2601	104	1726	502	137	121	16	16	1
ELEKTROTECHNIK, (OHNE ADV), FEINMECHANIK, EBM-W., OPTIK	2335	1340	320	995	341	70	54	25	16	5
HOLZ-, PAPIER- UND DRUCKGEWERBE	2003	1266	114	737	266	99	96	6	3	-
LEDER-, TEXTIL- UND BEKLEIDUNGSGEWERBE	604	368	248	236	143	20	16	14	4	1
NAHRUNGS- UND GENUSSMITTELGEWERBE	1427	746	142	681	546	24	20	6	4	3
VERARBEITENDES GEWERBE (OHNE BAUGEWERBE)	17492	9773	1242	7719	2878	787	689	100	98	22
BAUHAUPTGEWERBE	3513	2795	28	718	191	203	198	1	5	2
AUSBAU- UND BAUHILFSGEWERBE	2179	1774	31	405	212	29	29	1	-	-
BAUGEWERBE	5692	4569	59	1123	403	232	227	2	5	2
GROSSHANDEL	6819	1849	203	4970	1662	109	69	6	40	14
HANDELSVERMITTLUNG	456	86	6	370	162	4	1	-	3	1
EINZELHANDEL	9769	1555	670	8214	6130	140	69	30	71	40
HANDEL	17044	3490	879	13554	7954	253	139	36	114	55
EISENBAHNEN	914	768	22	146	82	13	13	1	-	-
DEUTSCHE BUNDESPOST	1894	1427	315	467	273	4	4	1	-	-
VERKEHR (OHNE EISENBAHNEN UND DEUTSCHE BUNDESPOST)	1388	782	23	606	308	47	32	1	15	8
VERKEHR- UND NACHRICHTENUEBERMITTLUNG	4196	2977	360	1219	663	64	49	3	15	8
KREDIT- UND SONSTIGE FINANZIERUNGS- INSTITUTE	5049	326	126	4723	2236	24	6	3	18	6
VERSICHERUNGSGEWERBE	6429	229	108	6200	2325	36	4	2	32	15
KREDITINSTITUTE UND VERSICHERUNGS- GEWERBE	11478	555	234	10923	4561	60	10	5	50	21
GASTSTAETTEN- UND BEHERBERGUNGSGEWERBE	3411	2418	1449	993	741	393	373	158	20	14
REINIGUNG UND KOERPERPFLEGE	2022	1871	1605	151	114	209	207	178	2	1
WISSENSCHAFT, BILDUNG, KUNST UND PUBLIZISTIK	8756	2099	841	6657	3894	284	66	40	218	91
GESUNDHEITS- UND VETERINAERWESEN	10796	1860	1141	8936	7003	426	242	206	184	104
RECHTS- UND WIRTSCHAFTSBERATUNG	4174	236	55	3938	2214	52	9	2	43	11
SONSTIGE DIENSTLEISTUNGEN	2571	1074	157	1497	714	64	44	6	20	6
DIENSTLEISTUNGEN, A.N.G.	31730	9558	5248	22172	14680	1428	941	590	487	229
ORGANISATIONEN OHNE ERWERBSCHARAKTER UND PRIVATE HAUSHALTE	6468	993	615	5475	3420	98	35	20	63	25
GEBIETSKOERPERSCHAFTEN	8954	2541	544	6413	3307	342	205	35	137	46
SOZIALVERSICHERUNG	3105	178	85	2927	1396	12	4	1	8	5
GEBIETSKOEPERSCHAFTEN UND SOZIAL- VERSICHERUNG	12059	2719	629	9340	4703	354	209	36	145	51
OHNE ANGABE	33	33	33	-	-	1	1	1	-	-
INSGESAMT	109362	36512	9504	72850	39650	3369	2387	802	982	413

WIRTSCHAFTSABTEILUNG ----- WIRTSCHAFTSUNTERABTEILUNG	BESCHAEFTIGTE					DARUNTER AUSLAENDER				
	INSGESAMT	DAVON				ZUSAMMEN	DAVON			
		DARUNTER ARBEITER	WEIBLICH	ANGEST.	DARUNTER WEIBLICH		DARUNTER ARBEITER	WEIBLICH	ANGEST.	DARUNTER WEIBLICH

	KREIS BORKEN									
LAND- UND FORSTWIRTSCHAFT, TIERHALTUNG UND FISCHEREI	1864	1645	494	219	135	46	45	14	1	1
ENERGIEWIRTSCHAFT UND WASSERVER- SORGUNG, BERGBAU	645	315	18	330	70	7	3	-	4	-
CHEMISCHE INDUSTRIE U. MINERALDEL- VERARBEITUNG	1396	574	102	822	225	57	32	4	25	5
KUNSTSTOFF-, GUMMI- UND ASBESTVERARBEITUNG	2836	2110	167	726	248	136	111	5	25	6
GEWINNUNG UND VERARBEITUNG VON STEINEN UND EROEN, FEINKERAMIK, GLAS	524	376	77	148	68	11	11	2	-	-
EISEN- UND NE-METALLERZEUGUNG, GIESSEREI UND STAHLVERFORMUNG	1543	1289	32	254	84	142	135	1	7	1
STAHL-, MASCHINEN- UND FAHRZEUGBAU, AOV	10559	7338	69	3221	1064	385	335	1	50	12
ELEKTROTECHNIK, (OHNE ADV), FEINMECHANIK, EBM-W., OPTIK	4801	3639	1349	1162	351	390	357	195	33	4
HOLZ-, PAPIER- UND DRUCKGEWERBE	8991	7195	586	1796	578	222	207	28	15	1
LEDER-, TEXTIL- UND BEKLEIDUNGSGEWERBE	10119	7535	3301	2584	964	717	683	225	34	6
NAHRUNGS- UND GENUSSMITTELGEWERBE	3804	2596	727	1208	897	280	265	160	15	5
VERARBEITENDES GEWERBE (DHNE BAUGEWERBE)	44573	32652	6410	11921	4479	2340	2136	621	204	40
BAUHAUPTGEWERBE	5477	4655	14	822	274	187	180	-	7	-
AUSBAU- UND BAUHILFSGEWERBE	2526	2132	297	394	255	78	73	27	5	-
BAUGEWERBE	8003	6787	311	1216	529	265	253	27	12	-
GROSSHANDEL	3190	1470	213	1720	656	126	96	13	30	7
HANDELSVERMITTLUNG	506	267	20	239	128	14	10	-	4	2
EINZELHANDEL	9535	2428	635	7107	5076	169	90	31	79	39
HANDEL	13231	4165	868	9066	5860	309	196	44	113	48
EISENBAHNEN
DEUTSCHE BUNDESPOST
VERKEHR (OHNE EISENBAHNEN UND DEUTSCHE BUNDESPOST)	2985	2134	62	851	383	135	117	3	18	7
VERKEHR- UND NACHRICHTENUEBERMITTLUNG	3209	2322	109	887	398	136	118	3	18	7
KREDIT- UND SONSTIGE FINANZIERUNGS- INSTITUTE	2103	55	50	2048	981	6	-	-	6	1
VERSICHERUNGSGEWERBE	174	2	1	172	114	1	-	-	1	1
KREDITINSTITUTE UND VERSICHERUNGS- GEWERBE	2277	57	51	2220	1095	7	-	-	7	2
GASTSTAETTEN- UND BEHERBERGUNGSGEWERBE	2975	1406	955	1569	1047	136	115	53	21	11
REINIGUNG UND KOERPERPFLEGE	976	921	796	55	33	31	31	27	-	-
WISSENSCHAFT, BILDUNG, KUNST UND PUBLIZISTIK	2249	730	436	1519	1129	127	85	37	42	23
GESUNDHEITS- UND VETERINAERWESEN	4718	669	530	4049	3367	136	22	16	114	56
RECHTS- UND WIRTSCHAFTSBERATUNG	1789	196	26	1593	1078	26	6	-	20	9
SONSTIGE DIENSTLEISTUNGEN	757	585	112	172	63	18	13	-	5	-
DIENTSTLEISTUNGEN, A.N.G.	13464	4507	2855	8957	6717	474	272	133	202	99
ORGANISATIONEN OHNE ERWERBSCHARAKTER UND PRIVATE HAUSHALTE	2218	802	507	1416	1036	48	31	16	17	8
GEBIETSKOERPERSCHAFTEN	3607	1494	328	2113	1050	26	14	1	12	7
SOZIALVERSICHERUNG	369	42	37	327	212	2	-	-	2	2
GEBIETSKOEPERSCHAFTEN UND SOZIAL- VERSICHERUNG	3976	1536	365	2440	1262	28	14	1	14	9
OHNE ANGABE	-	-	-	-	-	-	-	-	-	-
INSGESAMT	93460	54788	11988	38672	21581	3660	3068	859	592	214

WIRTSCHAFTSABTEILUNG ----- WIRTSCHAFTSUNTERABTEILUNG	INSGESAMT	BESCHAEFTIGTE				DARUNTER AUSLAENDER				
		-----				ZUSAMMEN	-----			
		DAVON					DAVON			
		DARUNTER ARBEITER	WEIBLICH	ANGEST.	WEIBLICH		DARUNTER ARBEITER	WEIBLICH	ANGEST.	WEIBLICH
KREIS COESFELD										
LAND- UND FORSTWIRTSCHAFT, TIERHALTUNG UND FISCHEREI	1180	1012	303	168	89	10	9	1	1	1
ENERGIEWIRTSCHAFT UND WASSERVER- SORGUNG, BERGBAU	310	173	4	137	19	-	-	-	-	-
CHEMISCHE INDUSTRIE U. MINERALOEL- VERARBEITUNG	312	176	14	136	49	2	1	-	1	-
KUNSTSTOFF-, GUMMI- UND ASBESTVERARBEITUNG	468	287	13	181	78	21	17	1	4	-
GEWINNUNG UND VERARBEITUNG VON STEINEN UND ERDEN, FEINKERAMIK, GLAS	816	585	12	231	68	26	26	3	-	-
EISEN- UND NE-METALLERZEUGUNG, GIESSEREI UND STAHLVERFORMUNG	495	429	5	66	27	50	49	4	1	1
STAHL-, MASCHINEN- UND FAHRZEUGBAU, ADV	4755	3350	37	1405	463	113	107	1	6	3
ELEKTROTECHNIK, (OHNE ADV), FEINMECHANIK, EBM-W., OPTIK	846	597	89	249	105	37	35	11	2	-
HOLZ-, PAPIER- UND DRUCKGEWERBE	2107	1669	122	438	195	11	10	-	1	-
LEDER-, TEXTIL- UND BEKLEIDUNGSGEWERBE	1845	1507	1132	338	208	93	92	54	1	-
NAHRUNGS- UND GENUSSMITTELGEWERBE	2328	1489	298	839	526	25	21	5	4	2
VERARBEITENDES GEWERBE (OHNE BAUGEWERBE)	13972	10089	1722	3883	1719	378	358	79	20	6
BAUHAUPTGEWERBE	2375	1943	5	432	163	49	45	-	4	-
AUSBAU- UND BAUHILFSGEWERBE	1113	933	27	180	121	13	11	1	2	-
BAUGEWERBE	3488	2876	32	612	284	62	56	1	6	-
GROSSHANDEL	1555	666	59	889	297	24	15	1	9	4
HANDELSVERMITTLUNG	161	45	18	116	67	2	-	-	2	1
EINZELHANDEL	4098	1044	345	3054	2230	26	13	8	13	4
HANDEL	5814	1755	422	4059	2594	52	28	9	24	9
EISENBAHNEN
DEUTSCHE BUNDESPOST	115	90	34	17	16	-	-	-	-	-
VERKEHR (OHNE EISENBAHNEN UND DEUTSCHE BUNDESPOST)
VERKEHR- UND NACHRICHTENUEBERMITTLUNG	815	661	46	154	85	7	6	-	1	1
KREDIT- UND SONSTIGE FINANZIERUNGS- INSTITUTE	1096	27	20	1069	500	2	-	-	2	2
VERSICHERUNGSGEWERBE	83	-	-	83	53	-	-	-	-	-
KREDITINSTITUTE UND VERSICHERUNGS- GEWERBE	1179	27	20	1152	553	2	-	-	2	2
GASTSTAETTEN- UND BEHERBERGUNGSGEWERBE	1246	841	532	405	317	62	57	23	5	2
REINIGUNG UND KOERPERPFLEGE	595	566	462	29	23	13	13	10	-	-
WISSENSCHAFT, BILDUNG, KUNST UND PUBLIZISTIK	1501	424	232	1077	797	15	8	1	7	3
GESUNDHEITS- UND VETERINAERWESEN	2998	442	355	2556	2220	49	4	3	45	30
RECHTS- UND WIRTSCHAFTSBERATUNG	1161	141	27	1020	645	13	4	-	9	3
SONSTIGE DIENSTLEISTUNGEN	980	866	566	122	43	31	30	17	1	1
DIENSTLEISTUNGEN, A.N.G.	8489	3280	2174	5209	4045	183	116	54	67	39
ORGANISATIONEN OHNE ERWERBSCHARAKTER UND PRIVATE HAUSHALTE	1149	507	278	642	430	25	24	12	1	1
GEBIETSKOERPERSCHAFTEN	3502	1517	324	1985	995	176	142	5	34	12
SOZIALVERSICHERUNG	462	34	22	428	230	-	-	-	-	-
GEBIETSKOEPERSCHAFTEN UND SOZIAL- VERSICHERUNG	3964	1551	346	2413	1225	176	142	5	34	12
OHNE ANGABE	-	-	-	-	-	-	-	-	-	-
INSGESAMT	40360	21931	5347	18429	11043	895	739	161	156	71

WIRTSCHAFTSABTEILUNG ----- WIRTSCHAFTSUNTERABTEILUNG	BESCHAEFTIGTE					DARUNTER AUSLAENDER				
	INSGESAMT	DARUNTER				ZUSAMMEN	DARUNTER			
		ARBEITER	WEIBLICH	ANGEST.	WEIBLICH		ARBEITER	WEIBLICH	ANGEST.	WEIBLICH
KREIS RECKLINGHAUSEN										
LAND- UND FORSTWIRTSCHAFT, TIERHALTUNG UND FISCHEREI	1151	997	274	154	88	52	51	3	1	-
ENERGIEWIRTSCHAFT UND WASSERVER- SORGUNG, BERGBAU	25209	23142	33	2067	272	4156	4119	2	37	2
CHEMISCHE INDUSTRIE U. MINERALOEL- VERARBEITUNG	18170	10918	716	7252	1991	432	344	7	88	15
KUNSTSTOFF-, GUMMI- UND ASBESTVERARBEITUNG	1313	952	162	361	160	147	140	73	7	1
GEWINNUNG UND VERARBEITUNG VON STEINEN UND ERDEN, FEINKERAMIK, GLAS	2793	1975	36	818	243	173	169	1	4	1
EISEN- UND NE-METALLERZEUGUNG, GIESSEREI UND STAHLVERFORMUNG	3182	2483	63	699	257	227	222	-	5	2
STAHL-, MASCHINEN- UND FAHRZEUGBAU, ADV	9836	6892	72	2944	944	508	481	1	27	4
ELEKTROTECHNIK, (OHNE ADV), FEINMECHANIK, EBM-W., OPTIK	5434	4294	1884	1140	452	311	300	167	11	2
HOLZ-, PAPIER- UND DRUCKGEWERBE	1694	1328	118	366	185	56	56	2	-	-
LEDER-, TEXTIL- UND BEKLEIDUNGSGEWERBE	1511	1060	803	451	267	101	96	77	5	3
NAHRUNGS- UND GENUSSMITTELGEWERBE	6075	3954	1362	2121	1486	555	537	223	18	10
VERARBEITENDES GEWERBE (OHNE BAUGEWERBE)	50008	33856	5216	16152	5985	2510	2345	551	165	38
BAUHAUPTGEWERBE	8244	6745	35	1499	567	545	532	2	13	4
AUSBAU- UND BAUHLFSGEWERBE	4372	3628	71	744	428	207	200	-	7	5
BAUGEWERBE	12616	10373	106	2243	995	752	732	2	20	9
GROSSHANDEL	3953	1568	262	2385	990	139	112	37	27	7
HANDELSVERMITTLUNG	923	461	109	462	234	76	67	24	9	7
EINZELHANDEL	16299	3325	1259	12974	10155	248	130	39	118	83
HANDEL	21175	5354	1630	15821	11379	463	309	100	154	97
EISENBAHNEN	54	54	8	-	-	3	3	-	-	-
DEUTSCHE BUNDESPOST	1012	806	262	206	131	3	3	1	-	-
VERKEHR (OHNE EISENBAHNEN UND DEUTSCHE BUNDESPOST)	3781	2869	124	912	481	95	85	2	10	6
VERKEHR- UND NACHRICHTENUEBERMITTLUNG	4847	3729	394	1118	612	101	91	3	10	6
KREDIT- UND SONSTIGE FINANZIERUNGS- INSTITUTE	3238	125	101	3113	1702	18	1	1	17	13
VERSICHERUNGSGEWERBE	479	12	8	467	242	-	-	-	-	-
KREDITINSTITUTE UND VERSICHERUNGS- GEWERBE	3717	137	109	3580	1944	18	1	1	17	13
GASTSTAETTEN- UND BEHERBERGUNGSGEWERBE	4825	2746	1891	2079	1554	373	316	134	57	38
REINIGUNG UND KOERPERPFLEGE	3022	2775	2311	247	180	244	241	192	3	3
WISSENSCHAFT, BILDUNG, KUNST UND PUBLIZISTIK	4981	1652	1263	3329	2471	166	15	12	151	81
GESUNDHEITS- UND VETERINAERWESEN	11815	1608	1252	10207	8636	379	54	46	325	226
RECHTS- UND WIRTSCHAFTSBERATUNG	4451	456	71	3995	2576	43	16	2	27	12
SONSTIGE DIENSTLEISTUNGEN	3012	2138	393	874	401	113	100	13	13	3
DIENTSTLEISTUNGEN, A.N.G.	32106	11375	7181	20731	15818	1318	742	399	576	363
ORGANISATIONEN OHNE ERWERBSCHARAKTER UND PRIVATE HAUSHALTE	3538	1079	650	2459	1715	156	64	27	92	30
GEBIETSKOERPERSONSCHAFTEN	8576	3643	1295	4933	2674	162	104	18	58	27
SOZIALVERSICHERUNG	1062	70	54	992	613	3	-	-	3	2
GEBIETSKOEPERSCHAFTEN UND SOZIAL- VERSICHERUNG	9638	3713	1349	5925	3287	165	104	18	61	29
OHNE ANGABE	198	166	165	32	22	7	5	5	2	1
INSGESAMT	164203	93921	17107	70282	42117	9698	8563	1111	1135	588

WIRTSCHAFTSABTEILUNG ----- WIRTSCHAFTSUNTERABTEILUNG	INSGESAMT	BESCHAEFTIGTE				DARUNTER AUSLAENDER				
		-----				ZUSAMMEN	-----			
		DARUNTER					DARUNTER			
		ARBEITER	WEIBLICH	ANGEST.	WEIBLICH		ARBEITER	WEIBLICH	ANGEST.	WEIBLICH
KREIS STEINFURT										
LAND- UND FORSTWIRTSCHAFT, TIERHALTUNG UND FISCHEREI	1354	1202	354	152	88	25	24	6	1	-
ENERGIEWIRTSCHAFT UND WASSERVER- SORGUNG, BERGBAU	5160	4055	25	1105	193	68	62	-	6	1
CHEMISCHE INDUSTRIE U. MINERALDEL- VERARBEITUNG	881	613	178	268	102	7	7	1	-	-
KUNSTSTOFF-, GUMMI- UND ASBESTVERARBEITUNG	3238	2405	462	833	281	126	117	10	9	2
GEWINNUNG UND VERARBEITUNG VON STEINEN UND ERDEN, FEINKERAMIK, GLAS	1612	1288	41	324	114	37	36	-	1	-
EISEN- UND NE-METALLERZEUGUNG, GIESSEREI UND STAHLVERFORMUNG	1388	1109	5	279	91	59	57	-	2	-
STAHL-, MASCHINEN- UND FAHRZEUGBAU, ADV	12949	8966	337	3983	1255	253	220	11	33	13
ELEKTROTECHNIK, (OHNE ADV), FEINMECHANIK, EBM-W., OPTIK	2194	1444	293	750	304	107	102	24	5	2
HOLZ-, PAPIER- UND DRUCKGEWERBE	4493	3279	432	1214	513	266	256	50	10	4
LEDER-, TEXTIL- UND BEKLEIDUNGSGEWERBE	13066	9751	4017	3315	1225	1147	1115	287	32	6
NAHRUNGS- UND GENUSSMITTELGEWERBE	4448	2778	819	1670	1096	120	108	48	12	5
VERARBEITENDES GEWERBE (OHNE BAUGEWERBE)	44269	31633	6584	12636	4981	2122	2018	431	104	32
BAUHAUPTGEWERBE	4672	4005	8	667	243	222	219	1	3	1
AUSBAU- UND BAUHILFSGEWERBE	1953	1617	31	336	219	14	13	1	1	1
BAUGEWERBE	6625	5622	39	1003	462	236	232	2	4	2
GROSSHANDEL	4734	1749	380	2985	1069	89	55	9	34	13
HANDELSVERMITTLUNG	599	231	14	368	176	12	10	-	2	2
EINZELHANDEL	7883	1363	391	6520	4941	59	27	5	32	23
HANDEL	13216	3343	785	9873	6186	160	92	14	68	38
EISENBAHNEN	228	206	8	22	3	2	2	-	-	-
DEUTSCHE BUNDESPOST	709	540	136	169	81	1	1	1	-	-
VERKEHR (OHNE EISENBAHNEN UND DEUTSCHE BUNDESPOST)	2642	1792	105	850	368	63	54	1	9	5
VERKEHR- UND NACHRICHTENUEBERMITTLUNG	3579	2538	249	1041	452	66	57	2	9	5
KREDIT- UND SONSTIGE FINANZIERUNGS- INSTITUTE	2275	96	91	2179	1019	5	-	-	5	2
VERSICHERUNGSGEWERBE	147	-	-	147	79	1	-	-	1	1
KREDITINSTITUTE UND VERSICHERUNGS- GEWERBE	2422	96	91	2326	1098	6	-	-	6	3
GASTSTAETTEN- UND BEHERBERGUNGSGEWERBE	2856	1487	1051	1369	992	109	93	30	16	9
REINIGUNG UND KOERPERPFLEGE	1330	1218	1062	112	85	41	40	29	1	1
WISSENSCHAFT, BILDUNG, KUNST UND PUBLIZISTIK	2036	794	484	2042	1539	27	8	4	19	8
GESUNDHEITS- UND VETERINAERWESEN	6501	144	586	5757	4817	113	18	18	95	55
RECHTS- UND WIRTSCHAFTSBERATUNG	2331	234	42	2097	1336	25	9	-	16	6
SDNSTIGE DIENSTLEISTUNGEN	825	624	114	201	91	9	7	2	2	1
DIENTSTLEISTUNGEN, A.N.G.	16679	5101	3339	11578	8860	324	175	83	149	80
ORGANISATIONEN OHNE ERWERBSCHARAKTER UND PRIVATE HAUSHALTE	2329	864	558	1465	1032	73	49	22	24	12
GEBIETSKOERPERSCHAFTEN	6293	2872	425	3421	1816	44	16	4	28	14
SOZIALVERSICHERUNG	733	63	48	670	411	4	-	-	4	2
GEBIETSKOEPERSCHAFTEN UND SOZIAL- VERSICHERUNG	7026	2935	473	4091	2227	48	16	4	32	16
OHNE ANGABE	19	15	-	4	-	1	1	-	-	-
INSGESAMT	102678	57404	12497	45274	25579	3129	2726	564	403	189

WIRTSCHAFTSABTEILUNG WIRTSCHAFTSUNTERABTEILUNG	INSGESAMT	BESCHAEFTIGTE				DARUNTER AUSLAENDER				
		DAVON				DAVON				
		ARBEITER	WEIBLICH	ANGEST.	DAUNTER WEIBLICH	ZUSAMMEN	ARBEITER	DAUNTER WEIBLICH	ANGEST.	DAUNTER WEIBLICH
KREIS WARENDORF										
LAND- UND FORSTWIRTSCHAFT, TIERHALTUNG UND FISCHEREI	1330	1136	293	194	73	39	37	12	2	1
ENERGIEWIRTSCHAFT UND WASSERVER- SORGUNG, BERGBAU	3956	3386	21	570	65	860	851	9	9	-
CHEMISCHE INDUSTRIE U. MINERALOEL- VERARBEITUNG	356	237	88	119	60	20	19	6	1	-
KUNSTSTOFF-, GUMMI- UND ASBESTVERARBEITUNG	2222	1598	150	624	204	104	91	11	13	1
GEWINNUNG UND VERARBEITUNG VON STEINEN UND ERDEN, FEINKERAMIK, GLAS	1996	1515	45	481	135	153	150	1	3	2
EISEN- UND NE-METALLERZEUGUNG, GIESSEREI UND STAHLVERFORMUNG	948	797	43	151	66	163	160	5	3	1
STAHL-, MASCHINEN- UND FAHRZEUGBAU, ADV	11984	7508	200	4476	1339	489	438	19	51	9
ELEKTROTECHNIK, (OHNE ADV), FEINMECHANIK, EBM-W., OPTIK	7091	4985	1148	2106	751	567	549	148	18	8
HOLZ-, PAPIER- UND DRUCKGEWERBE	4762	3890	518	872	347	259	256	47	3	2
LEDER-, TEXTIL- UND BEKLEIDUNGSGEWERBE	2393	1827	1155	566	254	243	231	142	12	3
NAHRUNGS- UND GENUSSMITTELGEWERBE	2815	1907	500	908	617	207	200	76	7	3
VERARBEITENDES GEWERBE (OHNE BAUGEWERBE)	34567	24264	3847	10303	3773	2205	2094	455	111	29
BAUHAUPTGEWERBE	2899	2498	13	401	140	129	128	-	1	-
AUSBAU- UND BAUHILFSGEWERBE	1227	1011	48	216	149	18	17	-	1	-
BAUGEWERBE	4126	3509	61	617	289	147	145	-	2	-
GROSSHANDEL	2031	773	104	1258	445	38	31	6	7	3
HANDELSVERMITTLUNG	298	112	15	186	95	6	5	2	1	-
EINZELHANDEL	5077	1006	270	4071	3145	82	37	10	45	27
HANDEL	7406	1891	389	5515	3685	126	73	18	53	30
EISENBAHNEN	-	-	-	-	-	-	-	-	-	-
DEUTSCHE BUNDESPOST	-	-	-	-	-	-	-	-	-	-
VERKEHR (OHNE EISENBAHNEN UND DEUTSCHE BUNDESPOST)	1464	1111	30	353	206	53	49	-	4	2
VERKEHR- UND NACHRICHTENUEBERMITTLUNG	1686	1287	87	399	227	57	53	-	4	2
KREDIT- UND SONSTIGE FINANZIERUNGS- INSTITUTE	1704	62	53	1642	797	7	1	1	6	4
VERSICHERUNGSGEWERBE	163	-	-	163	95	-	-	-	-	-
KREDITINSTITUTE UND VERSICHERUNGS- GEWERBE	1867	62	53	1805	892	7	1	1	6	4
GASTSTAETTEN- UND BEHERBERGUNGSGEWERBE	1314	827	598	487	396	94	86	44	8	3
REINIGUNG UND KOERPERPFLEGE	1060	992	881	68	50	53	53	50	-	-
WISSENSCHAFT, BILDUNG, KUNST UND PUBLIZISTIK	2039	645	417	1394	1000	52	11	3	41	16
GESUNDHEITS- UND VETERINAERWESEN	4020	611	500	3409	2969	99	20	19	79	54
RECHTS- UND WIRTSCHAFTSBERATUNG	1223	47	19	1176	800	11	-	-	11	7
SONSTIGE DIENSTLEISTUNGEN	352	234	20	118	64	9	8	1	1	-
DIENTSTLEISTUNGEN, A.N.G.	10008	3356	2435	6652	5279	318	178	117	140	80
ORGANISATIONEN OHNE ERWERBSCHARAKTER UND PRIVATE HAUSHALTE	1974	721	479	1253	890	102	75	42	27	19
GEBIETSKOERPERSCHAFTEN	2591	958	176	1633	928	62	53	5	9	1
SOZIALVERSICHERUNG	456	46	35	410	263	3	-	-	3	2
GEBIETSKOEPERSCHAFTEN UND SOZIAL- VERSICHERUNG	3047	1004	211	2043	1191	65	53	5	12	3
OHNE ANGABE	-	-	-	-	-	-	-	-	-	-
INSGESAMT	69967	40616	7876	29351	16364	3926	3560	659	366	160

WIRTSCHAFTSABTEILUNG ----- WIRTSCHAFTSUNTERABTEILUNG	INSGESAMT	BESCHAEFTIGTE				DARUNTER AUSLAENDER				
		-----				ZUSAMMEN	-----			
		DAVON					DAVON			
		DARUNTER ARBEITER	WEIBLICH	ANGEST.	WEIBLICH		DARUNTER ARBEITER	WEIBLICH	ANGEST.	WEIBLICH
REG.-BEZ. DETMDLD										
LAND- UND FORSTWIRTSCHAFT, TIERHALTUNG UND FISCHEREI	5523	4823	1453	700	383	225	218	45	7	4
ENERGIEWIRTSCHAFT UND WASSERVER- SORGUNG, BERGBAU	6311	3744	277	2567	626	35	22	-	13	3
CHEMISCHE INDUSTRIE U. MINERALOEL- VERARBEITUNG	6217	3092	858	3125	1325	375	318	72	57	16
KUNSTSTOFF-, GUMMI- UND ASBESTVERARBEITUNG	18004	13661	3776	4343	1622	2672	2618	663	54	12
GEWINNUNG UND VERARBEITUNG VON STEINEN UND ERDEN, FEINKERAMIK, GLAS	5503	4118	544	1385	494	426	421	48	5	-
EISEN- UND NE-METALLERZEUGUNG, GIESSEREI UND STAHLVERFORMUNG	18383	14498	643	3885	1289	3331	3279	118	52	11
STAHL-, MASCHINEN- UND FAHRZEUGBAU, ADV	76688	50686	4742	26002	7873	5111	4688	609	423	100
ELEKTROTECHNIK, (OHNE ADV), FEINMECHANIK, EBM-W., OPTIK	45094	31898	9866	13196	4560	3373	3231	1123	142	31
HOLZ-, PAPIER- UND DRUCKGEWERBE	65067	49372	7591	15695	5983	4999	4883	987	116	45
LEDER-, TEXTIL- UND BEKLEIDUNGSGEWERBE	27480	20522	14923	6958	3603	1973	1893	1130	80	25
NAHRUNGS- UND GENUSSMITTELGEWERBE	27857	17314	5902	10543	5808	2293	2221	1166	72	33
VERARBEITENDES GEWERBE (OHNE BAUGEWERBE)	290293	205161	48845	85132	32557	24553	23552	5916	1001	273
BAUHAUPTGEWERBE	23338	19821	98	3517	1424	1372	1329	6	43	17
AUSBAU- UND BAUHILFSGEWERBE	11415	9391	498	2024	1360	246	242	24	4	2
BAUGEWERBE	34753	29212	596	5541	2784	1618	1571	30	47	19
GROSSHANDEL	30959	11847	2368	19112	7662	1084	890	178	194	58
HANDELSVERMITTLUNG	5538	1877	366	3661	1829	211	161	25	50	24
EINZELHANDEL	48695	10897	4070	37798	28892	890	443	140	447	288
HANDEL	85192	24621	6804	60571	38383	2185	1494	343	691	370
EISENBAHNEN	2957	2628	64	329	149	57	52	3	5	2
DEUTSCHE BUNDESPOST	3956	3057	1167	899	741	59	57	11	2	2
VERKEHR (OHNE EISENBAHNEN UND DEUTSCHE BUNDESPOST)	14807	10284	1212	4523	2303	733	679	84	54	26
VERKEHR- UND NACHRICHTENUEBERMITTLUNG	21720	15969	2443	5751	3193	849	788	98	61	30
KREDIT- UND SONSTIGE FINANZIERUNGS- INSTITUTE	14166	725	557	13441	6829	76	12	9	64	41
VERSICHERUNGSGEWERBE	3634	64	54	3570	1518	31	2	2	29	11
KREDITINSTITUTE UND VERSICHERUNGS- GEWERBE	17800	789	611	17011	8347	107	14	11	93	52
GASTSTAETTEN- UND BEHERBERGUNGSGEWERBE	17781	10547	7198	7234	5586	1366	1186	566	180	120
REINIGUNG UND KÖRPERPFLEGE	8675	7996	6828	679	487	562	560	472	2	2
WISSENSCHAFT, BILDUNG, KUNST UND PUBLIZISTIK	24614	7181	4785	17433	11143	915	291	192	624	265
GESUNDHEITS- UND VETERINÄRWESSEN	46541	8962	6482	37579	29338	1650	671	569	979	645
RECHTS- UND WIRTSCHAFTSBERATUNG	15430	1913	640	13517	8432	253	109	24	144	69
SONSTIGE DIENSTLEISTUNGEN	8137	5210	1383	2927	1231	470	408	91	62	16
DIENTSTLEISTUNGEN, A.N.G.	121178	41809	27316	79369	56217	5216	3225	1914	1991	1117
ORGANISATIONEN OHNE ERWERBSCHARAKTER UND PRIVATE HAUSHALTE	11386	3310	2228	8076	5745	341	185	85	156	79
GEBIETSKÖRPERPERSCHAFTEN	28846	12484	3105	16362	8754	1539	956	208	583	188
SOZIALVERSICHERUNG	3498	332	256	3166	1942	14	6	4	8	2
GEBIETSKÖRPERPERSCHAFTEN UND SOZIAL- VERSICHERUNG	32344	12816	3361	19528	10696	1553	962	212	591	190
OHNE ANGABE	632	524	428	108	87	59	47	29	12	11
INSGESAMT	627132	342778	94362	284354	159018	36741	32078	8683	4663	2148

WIRTSCHAFTSABTEILUNG	INSGESAMT	BESCHAEFTIGTE				DARUNTER AUSLAENDER				
		DAVON				ZUSAMMEN	DAVON			
		ARBEITER	DARUNTER WEIBLICH	ANGEST.	DARUNTER WEIBLICH		ARBEITER	DARUNTER WEIBLICH	ANGEST.	DARUNTER WEIBLICH
WIRTSCHAFTSUNTERABTEILUNG										
BIELEFELD, STADT										
LAND- UND FORSTWIRTSCHAFT, TIERHALTUNG UND FISCHEREI	516	463	130	53	34	39	38	9	1	1
ENERGIEWIRTSCHAFT UND WASSERVERSORGUNG, BERGBAU	1925	1236	99	689	150	17	12	-	5	1
CHEMISCHE INDUSTRIE U. MINERALOEL-VERARBEITUNG	2238	866	244	1372	631	170	146	13	24	4
KUNSTSTOFF-, GUMMI- UND ASBESTVERARBEITUNG	2368	1755	583	613	238	451	440	82	11	4
GEWINNUNG UND VERARBEITUNG VON STEINEN UND ERDEN, FEINKERAMIK, GLAS	151	113	11	38	19	14	13	-	1	-
EISEN- UND NE-METALLERZEUGUNG, GIESSEREI UND STAHLVERFORMUNG	5418	4303	176	1115	286	1532	1514	30	18	2
STAHL-, MASCHINEN- UND FAHRZEUGBAU, ADV	16677	10962	835	5715	1544	1579	1507	230	72	15
ELEKTROTECHNIK, (OHNE ADV), FEINMECHANIK, EBM-W., OPTIK	6075	4351	993	1724	533	810	796	346	14	4
HOLZ-, PAPIER- UND DRUCKGEWERBE	7016	5083	1296	1933	701	544	523	173	21	11
LEDER-, TEXTIL- UND BEKLEIDUNGSGEWERBE	6328	4202	2909	2126	1122	560	533	352	27	11
NAHRUNGS- UND GENUSSMITTELGEWERBE	4950	2443	1028	2507	1137	549	522	304	27	9
VERARBEITENDES GEWERBE (OHNE BAUGEWERBE)	51221	34078	8075	17143	6211	6209	5994	1530	215	60
BAUHAUPTGEWERBE	2803	2298	14	505	184	351	345	2	6	1
AUSBAU- UND BAUHILFSGEWERBE	1976	1578	43	398	204	61	61	1	-	-
BAUGEWERBE	4779	3876	57	903	388	412	406	3	6	1
GROSSHANDEL	9313	3110	691	6203	2404	284	207	26	77	17
HANDELSVERMITTLUNG	1626	408	56	1218	512	56	29	2	27	11
EINZELHANDEL	10772	2373	965	8399	6187	321	159	44	162	97
HANDEL	21711	5891	1712	15820	9103	661	395	72	266	125
EISENBAHNEN	250	225	7	25	18	25	25	1	-	-
DEUTSCHE BUNDESPOST	1760	1324	420	436	323	43	43	8	-	-
VERKEHR (OHNE EISENBAHNEN UND DEUTSCHE BUNDESPOST)	2785	1642	70	1143	524	167	154	1	13	6
VERKEHR- UND NACHRICHTENUEBERMITTLUNG	4795	3191	497	1604	865	235	222	10	13	6
KREDIT- UND SONSTIGE FINANZIERUNGS-INSTITUTE	3306	140	95	3166	1679	23	3	2	20	14
VERSICHERUNGSGEWERBE	1952	21	15	1931	673	11	2	2	9	1
KREDITINSTITUTE UND VERSICHERUNGSGEWERBE	5258	161	110	5097	2352	34	5	4	29	15
GASTSTAETTEN- UND BEHERBERGUNGSGEWERBE	2606	1736	1076	870	681	337	308	150	29	20
REINIGUNG UND KÖRPERPFLEGE	1778	1620	1352	158	114	233	232	189	1	1
WISSENSCHAFT, BILDUNG, KUNST UND PUBLIZISTIK	7983	2278	1503	5705	3334	413	156	130	257	112
GESUNDHEITS- UND VETERINÄRWESSEN	12929	2522	1685	10407	7632	705	404	348	301	215
RECHTS- UND WIRTSCHAFTSBERATUNG	3697	328	112	3369	2088	74	25	9	49	24
SONSTIGE DIENSTLEISTUNGEN	2265	1382	191	883	362	170	149	14	21	1
DIENTSTLEISTUNGEN, A.N.G.	31258	9866	5919	21392	14211	1932	1274	840	658	373
ORGANISATIONEN OHNE ERWERBSCHARAKTER UND PRIVATE HAUSHALTE	3191	889	556	2302	1552	131	92	47	39	23
GEBIETSKÖRPERSCHAFTEN	4843	1733	408	3110	1633	533	354	59	179	56
SOZIALVERSICHERUNG	946	61	45	885	528	6	4	2	2	-
GEBIETSKÖRPERSCHAFTEN UND SOZIAL-VERSICHERUNG	5789	1794	453	3995	2161	539	358	61	181	56
OHNE ANGABE	297	228	160	69	53	44	33	16	11	10
INSGESAMT	130740	61673	17768	69067	37080	10253	8829	2592	1424	671

WIRTSCHAFTSABTEILUNG ----- WIRTSCHAFTSUNTERABTEILUNG	INSGESAMT	BESCHAEFTIGTE				DARUNTER AUSLAENDER				
		DAVON				ZUSAMMEN	DAVON			
		DARUNTER ARBEITER	WEIBLICH	ANGEST.	WEIBLICH		DARUNTER ARBEITER	WEIBLICH	ANGEST.	WEIBLICH

KREIS GUETERSLDH										
LAND- UND FORSTWIRTSCHAFT, TIERHALTUNG UND FISCHEREI	1080	955	279	125	64	48	47	7	1	1
ENERGIEWIRTSCHAFT UND WASSERVER- SORGUNG, BERGBAU	535	290	27	245	62	2	1	-	1	1
CHEMISCHE INDUSTRIE U. MINERALOEL- VERARBEITUNG	479	282	121	197	82	10	9	4	1	1
KUNSTSTOFF-, GUMMI- UND ASBESTVERARBEITUNG	2498	1832	328	666	275	443	434	87	9	4
GEWINNUNG UND VERARBEITUNG VON STEINEN UND ERDEN, FEINKERAMIK, GLAS	444	314	7	130	55	44	44	1	-	-
EISEN- UND NE-METALLERZEUGUNG, GIESSEREI UND STAHLVERFORMUNG	4049	3178	145	871	315	660	649	28	11	3
STAHL-, MASCHINEN- UND FAHRZEUGBAU, ADV	14484	10589	738	3895	1159	1567	1511	187	56	11
ELEKTROTECHNIK, (OHNE ADV), FEINMECHANIK, EBM-W., OPTIK	10654	7612	2440	3042	1141	746	715	219	31	8
HOLZ-, PAPIER- UND DRUCKGEWERBE	14788	11232	1364	3556	1214	1342	1318	212	24	4
LEDER-, TEXTIL- UND BEKLEIDUNGSGEWERBE	5617	4049	2770	1568	759	527	511	254	16	3
NAHRUNGS- UND GENUSSMITTELGEWERBE	8213	5864	2178	2349	1191	1100	1087	497	13	6
VERARBEITENDES GEWERBE (OHNE BAUGEWERBE)	61226	44952	10091	16274	6191	6439	6278	1489	161	40
BAUHAUPTGEWERBE	3858	3211	20	647	259	208	197	2	11	5
AUSBAU- UND BAUHILFSGEWERBE	2090	1710	63	380	238	42	42	5	-	-
BAUGEWERBE	5948	4921	83	1027	497	250	239	7	11	5
GROSSHANDEL	4546	1772	228	2774	1055	195	175	25	20	6
HANDELSVERMITTLUNG	881	274	31	607	345	40	36	4	4	3
EINZELHANDEL	6614	1563	595	5051	3899	97	53	14	44	35
HANDEL	12041	3609	854	8432	5299	332	264	43	68	44
EISENBAHNEN	96	67	6	29	3	4	4	2	-	-
DEUTSCHE BUNDESPOST	268	246	111	22	20	3	3	-	-	-
VERKEHR (OHNE EISENBAHNEN UND DEUTSCHE BUNDESPOST)	4068	2775	727	1293	715	240	218	61	22	8
VERKEHR- UND NACHRICHTENUEBERMITTLUNG	4432	3088	844	1344	738	247	225	63	22	8
KREDIT- UND SONSTIGE FINANZIERUNGS- INSTITUTE	2013	80	65	1933	963	9	-	-	9	3
VERSICHERUNGSGEWERBE	156	-	-	156	102	2	-	-	2	1
KREDITINSTITUTE UND VERSICHERUNGS- GEWERBE	2169	80	65	2089	1065	11	-	-	11	4
GASTSTAETTEN- UND BEHERBERGUNGSGEWERBE	1889	1186	801	703	565	152	134	65	18	14
REINIGUNG UND KOERPERPFLEGE	1541	1442	1221	99	71	111	111	93	-	-
WISSENSCHAFT, BILDUNG, KUNST UND PUBLIZISTIK	3136	686	462	2450	1545	104	22	13	82	34
GESUNDHEITS- UND VETERINAERWESEN	4415	539	419	3876	3184	171	42	31	129	94
RECHTS- UND WIRTSCHAFTSBERATUNG	2499	372	208	2127	1266	40	9	4	31	14
SONSTIGE DIENSTLEISTUNGEN	851	387	133	464	156	28	16	2	12	4
DIENSTLEISTUNGEN, A.N.G.	14331	4612	3244	9719	6787	606	334	208	272	160
ORGANISATIONEN OHNE ERWERBSCHARAKTER UND PRIVATE HAUSHALTE	1722	468	319	1254	991	60	40	12	20	12
GEBIETSKOERPERSONSCHAFTEN	2995	1220	262	1775	1044	135	79	16	56	20
SOZIALVERSICHERUNG	357	34	32	323	214	3	1	1	2	-
GEBIETSKDEPERSONSCHAFTEN UND SOZIAL- VERSICHERUNG	3352	1254	294	2098	1258	138	80	17	58	20
OHNE ANGABE	24	-	-	24	20	1	-	-	1	1
INSGESAMT	106860	64229	16100	42631	22972	8134	7508	1846	626	296

WIRTSCHAFTSABTEILUNG	INSGESAMT	BESCHAEFTIGTE				DARUNTER AUSLAENDER				
		DAVON				ZUSAMMEN	DAVON			
		DARUNTER ARBEITER	WEIBLICH	ANGEST.	DARUNTER WEIBLICH		DARUNTER ARBEITER	WEIBLICH	ANGEST.	DARUNTER WEIBLICH
WIRTSCHAFTSUNTERABTEILUNG										
KREIS HERFORD										
LAND- UND FORSTWIRTSCHAFT, TIERHALTUNG UND FISCHEREI	530	477	229	53	36	12	12	3	-	-
ENERGIEWIRTSCHAFT UND WASSERVER- SORGUNG, BERGBAU	687	300	47	387	115	4	2	-	2	1
CHEMISCHE INDUSTRIE U. MINERALOEL- VERARBEITUNG	857	438	108	419	151	99	86	38	13	4
KUNSTSTOFF-, GUMMI- UND ASBESTVERARBEITUNG	2812	2078	653	734	261	415	407	150	8	1
GEWINNUNG UND VERARBEITUNG VON STEINEN UND ERDEN, FEINKERAMIK, GLAS	1574	1225	344	349	120	202	200	35	2	-
EISEN- UND NE-METALLERZEUGUNG, GIESSEREI UND STAHLVERFORMUNG	1510	1151	128	359	136	196	191	27	5	1
STAHL-, MASCHINEN- UND FAHRZEUGBAU, ADV	6091	4210	268	1881	663	273	253	27	20	9
ELEKTROTECHNIK, (OHNE ADV), FEINMECHANIK, EBM-W., OPTIK	6035	4456	1340	1579	561	548	531	148	17	2
HOLZ-, PAPIER- UND DRUCKGEWERBE	11936	8858	1562	3078	1343	962	939	247	23	11
LEDER-, TEXTIL- UND BEKLEIDUNGSGEWERBE	6724	5352	4196	1372	632	319	308	204	11	1
NAHRUNGS- UND GENUSSMITTELGEWERBE	4075	2607	1045	1468	682	256	252	173	4	4
VERARBEITENDES GEWERBE (OHNE BAUGEWERBE)	41614	30375	9644	11239	4549	3270	3167	1049	103	33
BAUHAUPTGEWERBE	2809	2427	13	382	160	224	216	-	8	4
AUSBAU- UND BAUHILFSGEWERBE	1505	1265	75	240	182	33	32	11	1	-
BAUGEWERBE	4314	3692	88	622	342	257	248	11	9	4
GROSSHANDEL	3853	1785	535	2068	843	205	182	45	23	7
HANDELSVERMITTLUNG	1393	630	176	763	413	72	67	14	5	3
EINZELHANDEL	6489	1520	634	4969	3941	107	57	17	50	39
HANDEL	11735	3935	1345	7800	5197	384	306	76	78	49
EISENBAHNEN	327	324	12	3	3	7	7	-	-	-
DEUTSCHE BUNDESPOST	488	436	220	52	49	7	7	1	-	-
VERKEHR (OHNE EISENBAHNEN UND DEUTSCHE BUNDESPOST)	1942	1396	128	546	287	100	97	6	3	2
VERKEHR- UND NACHRICHTENUEBERMITTLUNG	2757	2156	360	601	339	114	111	7	3	2
KREDIT- UND SONSTIGE FINANZIERUNGS- INSTITUTE	1803	99	79	1704	948	14	3	2	11	8
VERSICHERUNGSGEWERBE	133	3	2	130	67	-	-	-	-	-
KREDITINSTITUTE UND VERSICHERUNGS- GEWERBE	1936	102	81	1834	1015	14	3	2	11	8
GASTSTAETTEN- UND BEHERBERGUNGSGEWERBE	1537	1036	732	501	380	139	124	58	15	9
REINIGUNG UND KOERPERPFLEGE	902	851	724	51	41	33	33	30	-	-
WISSENSCHAFT, BILDUNG, KUNST UND PUBLIZISTIK	1857	425	322	1432	1027	76	20	6	56	27
GESUNDHEITS- UND VETERINAERWESEN	3626	787	641	2839	2287	77	24	22	53	36
RECHTS- UND WIRTSCHAFTSBERATUNG	1933	302	58	1631	1048	35	27	-	8	4
SONSTIGE DIENSTLEISTUNGEN	1036	731	206	305	135	140	136	38	4	3
DIENTSTLEISTUNGEN, A.N.G.	10891	4132	2683	6759	4918	500	364	154	136	79
ORGANISATIONEN OHNE ERWERBSCHARAKTER UND PRIVATE HAUSHALTE	1447	352	221	1095	887	38	19	8	19	15
GEBIETSKOERPERSCHAFTEN	3793	1896	725	1897	1080	148	92	35	56	25
SOZIALVERSICHERUNG	562	61	45	501	287	1	-	-	1	-
GEBIETSKOEPERSCHAFTEN UND SOZIAL- VERSICHERUNG	4355	1957	770	2398	1367	149	92	35	57	25
OHNE ANGABE	18	18	18	-	-	2	2	2	-	-
INSGESAMT	80284	47496	15486	32788	18765	4744	4326	1347	418	216

WIRTSCHAFTSABTEILUNG ----- WIRTSCHAFTSUNTERABTEILUNG	BESCHAEFTIGTE					DARUNTER AUSLAENDER				
	INSGESAMT	DARUNTER		DARUNTER	ZUSAMMEN	DARUNTER		DARUNTER	DARUNTER	
		ARBEITER	WEIBLICH			ARBEITER	WEIBLICH			
KREIS HOEXTER										
LAND- UND FORSTWIRTSCHAFT, TIERHALTUNG UND FISCHEREI	686	594	100	92	41	23	22	3	1	-
ENERGIEWIRTSCHAFT UND WASSERVER- SORGUNG, BERGBAU	565	303	12	262	48	-	-	-	-	-
CHEMISCHE INDUSTRIE U. MINERALOEL- VERARBEITUNG	582	342	221	240	110	8	5	4	3	1
KUNSTSTOFF-, GUMMI- UND ASBESTVERARBEITUNG	1819	1342	233	477	156	141	134	37	7	-
GEWINNUNG UND VERARBEITUNG VON STEINEN UND ERDEN, FEINKERAMIK, GLAS	884	625	75	259	70	17	16	1	1	-
EISEN- UND NE-METALLERZEUGUNG, GIESSEREI UND STAHLVERFORMUNG	260	228	16	32	16	6	5	-	1	-
STAHL-, MASCHINEN- UND FAHRZEUGBAU, ADV	3165	2261	163	904	342	86	78	13	8	3
ELEKTROTECHNIK, (OHNE ADV), FEINMECHANIK, EBM-W., OPTIK	1490	1184	196	306	114	160	156	43	4	1
HOLZ-, PAPIER- UND DRUCKGEWERBE	3752	3158	265	594	239	254	248	28	6	3
LEDER-, TEXTIL- UND BEKLEIDUNGSGEWERBE	774	589	442	185	125	65	61	47	4	1
NAHRUNGS- UND GENUSSMITTELGEWERBE	1634	1080	163	554	431	21	19	9	2	2
VERARBEITENDES GEWERBE (OHNE BAUGEWERBE)	14360	10809	1774	3551	1603	758	722	182	36	11
BAUHAUPTGEWERBE	2046	1794	7	252	110	60	59	-	1	-
AUSBAU- UND BAUHILFSGEWERBE	633	524	10	109	91	6	6	-	-	-
BAUGEWERBE	2679	2318	17	361	201	66	65	-	1	-
GROSSHANDEL	1625	768	86	857	307	31	26	3	5	3
HANDELSVERMITTLUNG	53	4	3	49	19	2	1	-	1	1
EINZELHANDEL	3226	614	126	2612	2035	30	14	3	16	9
HANDEL	4904	1386	215	3518	2361	63	41	6	22	13
EISENBAHNEN	-	-	-	-	-	-	-	-	-	-
DEUTSCHE BUNDESPOST	-	-	-	-	-	-	-	-	-	-
VERKEHR (OHNE EISENBAHNEN UND DEUTSCHE BUNDESPOST)	727	528	12	199	107	26	23	1	3	-
VERKEHR- UND NACHRICHTENUEBERMITTLUNG	894	616	53	278	179	26	23	1	3	-
KREDIT- UND SONSTIGE FINANZIERUNGS- INSTITUTE	952	57	48	895	388	3	2	1	1	-
VERSICHERUNGSGEWERBE	83	-	-	83	51	1	-	-	1	1
KREDITINSTITUTE UND VERSICHERUNGS- GEWERBE	1035	57	48	978	439	4	2	1	2	1
GASTSTAETTEN- UND BEHERBERGUNGSGEWERBE	1167	742	528	425	322	64	59	28	5	5
REINIGUNG UND KOERPERPFLEGE	706	649	554	57	40	15	15	10	-	-
WISSENSCHAFT, BILDUNG, KUNST UND PUBLIZISTIK	1454	575	472	879	639	24	8	7	16	6
GESUNDHEITS- UND VETERINAERWESEN	4581	1103	752	3478	2673	135	26	21	109	67
RECHTS- UND WIRTSCHAFTSBERATUNG	677	45	10	632	434	5	-	-	5	4
SONSTIGE DIENSTLEISTUNGEN	277	248	38	29	20	7	7	1	-	-
DIENTSTLEISTUNGEN, A.N.G.	8862	3362	2354	5500	4128	250	115	67	135	82
ORGANISATIONEN OHNE ERWERBSCHARAKTER UND PRIVATE HAUSHALTE	353	156	121	197	145	4	2	2	2	1
GEBIETSKOERPERSCHAFTEN	2139	1029	209	1110	525	23	17	10	6	2
SOZIALVERSICHERUNG	144	15	15	129	72	-	-	-	-	-
GEBIETSKOERPERSCHAFTEN UND SOZIAL- VERSICHERUNG	2283	1044	224	1239	597	23	17	10	6	2
OHNE ANGABE	42	42	42	-	-	-	-	-	-	-
INSGESAMT	36663	20687	4960	15976	9742	1217	1009	272	208	110

WIRTSCHAFTSABTEILUNG ----- WIRTSCHAFTSUNTERABTEILUNG	BESCHAEFTIGTE					DARUNTER AUSLAENDER				
	INSGESAMT	DARUNTER				ZUSAMMEN	DARUNTER			
		ARBEITER	WEIBLICH	ANGEST.	WEIBLICH		ARBEITER	WEIBLICH	ANGEST.	WEIBLICH
KREIS LIPPE										
LAND- UND FORSTWIRTSCHAFT, TIERHALTUNG UND FISCHEREI	1093	933	264	160	103	25	23	5	2	1
ENERGIEWIRTSCHAFT UND WASSERVER- SORGUNG, BERGBAU	602	329	26	273	60	7	4	-	3	-
CHEMISCHE INDUSTRIE U. MINERALOEL- VERARBEITUNG	635	341	86	294	117	36	30	8	6	3
KUNSTSTOFF-, GUMMI- UND ASBESTVERARBEITUNG	4258	3296	1049	962	354	656	649	148	7	1
GEWINNUNG UND VERARBEITUNG VON STEINEN UND ERDEN, FEINKERAMIK, GLAS	730	538	21	192	76	49	49	5	-	-
EISEN- UND NE-METALLERZEUGUNG, GIESSEREI UND STAHLVERFORMUNG	1604	1324	64	280	95	195	193	13	2	1
STAHL-, MASCHINEN- UND FAHRZEUGBAU, ADV	9318	6748	551	2570	899	429	402	57	27	10
ELEKTROTECHNIK, (OHNE ADV), FEINMECHANIK, EDM-W., OPTIK	9480	6724	2761	2756	935	488	458	168	30	10
HOLZ-, PAPIER- UND DRUCKGEWERBE	11988	9270	1162	2718	950	1068	1051	156	17	5
LEDER-, TEXTIL- UND BEKLEIDUNGSGEWERBE	2903	2305	1549	598	339	234	227	119	7	3
NAHRUNGS- UND GENUSSMITTELGEWERBE	3063	1761	552	1302	828	142	132	82	10	5
VERARBEITENDES GEWERBE (OHNE BAUGEWERBE)	43979	32307	7795	11672	4593	3297	3191	756	106	38
BAUHAUPTGEWERBE	4441	3822	14	619	252	213	206	-	7	2
AUSBAU- UND BAUHILFSGEWERBE	1994	1649	106	345	264	47	47	3	-	-
BAUGEWERBE	6435	5471	120	964	516	260	253	3	7	2
GROSSHANDEL	4050	1623	279	2427	989	110	84	21	26	8
HANDELSVERMITTLUNG	540	180	29	360	214	16	13	-	3	1
EINZELHANDEL	7122	1629	657	5493	4323	132	55	18	77	52
HANDEL	11712	3432	965	8280	5526	258	152	39	106	61
EISENBAHNEN	-	-	-	-	-	-	-	-	-	-
DEUTSCHE BUNDESPOST	-	-	-	-	-	-	-	-	-	-
VERKEHR (OHNE EISENBAHNEN UND DEUTSCHE BUNDESPOST)	1769	1298	119	471	271	53	50	11	3	1
VERKEHR- UND NACHRICHTENUEBERMITTLUNG	2314	1744	228	570	357	56	53	11	3	1
KREDIT- UND SONSTIGE FINANZIERUNGS- INSTITUTE	2159	145	122	2014	1041	12	1	1	11	7
VERSICHERUNGSGEWERBE	893	28	26	865	417	4	-	-	4	3
KREDITINSTITUTE UND VERSICHERUNGS- GEWERBE	3052	173	148	2879	1458	16	1	1	15	10
GASTSTAETTEN- UND BEHERBERGUNGSGEWERBE	4867	2635	1781	2232	1693	321	258	131	63	40
REINIGUNG UND KOERPERPFLEGE	1391	1295	1148	96	79	81	81	77	-	-
WISSENSCHAFT, BILDUNG, KUNST UND PUBLIZISTIK	3140	1068	697	2072	1390	137	36	20	101	48
GESUNDHEITS- UND VETERINAERWESEN	6532	1324	905	5208	4252	177	64	53	113	63
RECHTS- UND WIRTSCHAFTSBERATUNG	2573	355	103	2218	1405	51	26	7	25	11
SONSTIGE DIENSTLEISTUNGEN	1060	764	145	296	130	36	30	6	6	-
DIENTSTLEISTUNGEN, A.N.G.	19563	7441	4779	12122	8949	803	495	294	308	162
ORGANISATIONEN OHNE ERWERBSCHARAKTER UND PRIVATE HAUSHALTE	1445	392	274	1053	749	37	6	4	31	13
GEBIETSKOERPERSCHAFTEN	5804	2184	539	3620	2022	183	100	18	83	27
SOZIALVERSICHERUNG	566	53	39	513	343	1	-	-	1	1
GEBIETSKOERPERSCHAFTEN UND SOZIAL- VERSICHERUNG	6370	2237	578	4133	2365	184	100	18	84	28
OHNE ANGABE	53	39	37	14	13	1	1	1	-	-
INSGESAMT	96618	54498	15214	42120	24689	4944	4279	1132	665	316

WIRTSCHAFTSABTEILUNG ----- WIRTSCHAFTSUNTERABTEILUNG	INSGESAMT	BESCHAEFTIGTE				DARUNTER AUSLAENDER				
		DAVON				ZUSAMMEN	DAVON			
		DARUNTER		DARUNTER			DARUNTER		DARUNTER	
		ARBEITER	WEIBLICH	ANGEST.	WEIBLICH		ARBEITER	WEIBLICH	ANGEST.	WEIBLICH
KREIS MINDEN-LUEBBECKE										
LAND- UND FORSTWIRTSCHAFT, TIERHALTUNG UND FISCHEREI	885	765	312	120	68	68	66	18	2	1
ENERGIEWIRTSCHAFT UND WASSERVER- SORGUNG, BERGBAU	1413	1019	49	394	93	3	2	-	1	-
CHEMISCHE INDUSTRIE U. MINERALOEL- VERARBEITUNG	1348	783	71	565	222	48	39	3	9	3
KUNSTSTOFF-, GUMMI- UND ASBESTVERARBEITUNG	2797	2170	599	627	235	352	344	96	8	1
GEWINNUNG UND VERARBEITUNG VDN STEINEN UND ERDEN, FEINKERAMIK, GLAS	1064	811	68	253	87	76	75	6	1	-
EISEN- UND NE-METALLERZEUGUNG, GIESSEREI UND STAHLVERFORMUNG	1530	1279	72	251	97	96	94	3	2	1
STAHL-, MASCHINEN- UND FAHRZEUGBAU, ADV	9946	6852	663	3094	1089	241	214	22	27	6
ELEKTROTECHNIK, (OHNE ADV), FEINMECHANIK, EBM-W., OPTIK	8599	5474	1669	3125	1030	374	331	95	43	4
HOLZ-, PAPIER- UND DRUCKGEWERBE	9600	7108	1332	2492	979	505	487	118	18	9
LEDER-, TEXTIL- UND BEKLEIDUNGSGEWERBE	3660	2948	2316	712	431	133	126	76	7	3
NAHRUNGS- UND GENUSSMITTELGEWERBE	3448	2043	659	1405	860	117	104	59	13	6
VERARBEITENDES GEWERBE (OHNE BAUGEWERBE)	41992	29468	7449	12524	5030	1942	1814	478	128	33
BAUHAUPTGEWERBE	3943	3400	23	543	243	185	182	1	3	-
AUSBAU- UND BAUHILFSGEWERBE	1665	1408	168	257	179	29	28	4	1	1
BAUGEWERBE	5608	4808	191	800	422	214	210	5	4	1
GROSSHANDEL	5192	1994	354	3198	1428	181	155	40	26	8
HANDELSVERMITTLUNG	934	354	69	580	283	23	14	4	9	5
EINZELHANDEL	8233	1866	604	6367	4912	87	37	11	50	30
HANDEL	14359	4214	1027	10145	6623	291	206	55	85	43
EISENBAHNEN	670	430	18	240	110	5	-	-	5	2
DEUTSCHE BUNDESPOST	445	305	143	140	128	1	1	-	-	-
VERKEHR (OHNE EISENBAHNEN UND DEUTSCHE BUNDESPOST)	2192	1663	124	529	232	81	78	4	3	3
VERKEHR- UND NACHRICHTENUEBERMITTLUNG	3307	2398	285	909	470	87	79	4	8	5
KREDIT- UND SONSTIGE FINANZIERUNGS- INSTITUTE	2135	95	69	2040	990	4	-	-	4	3
VERSICHERUNGSGEWERBE	197	6	5	191	99	-	-	-	-	-
KREDITINSTITUTE UND VERSICHERUNGS- GEWERBE	2332	101	74	2231	1089	4	-	-	4	3
GASTSTAETTEN- UND BEHERBERGUNGSGEWERBE	3420	1950	1402	1470	1135	199	168	79	31	22
REINIGUNG UND KOERPERPFLEGE	1503	1361	1162	142	89	55	54	46	1	1
WISSENSCHAFT, BILDUNG, KUNST UND PUBLIZISTIK	2805	1059	783	1746	1330	65	23	10	42	18
GESUNDHEITS- UND VETERINAERWESEN	9520	1941	1494	7579	5761	209	57	44	152	82
RECHTS- UND WIRTSCHAFTSBERATUNG	2379	368	95	2011	1275	22	6	1	16	9
SONSTIGE DIENSTLEISTUNGEN	2049	1288	577	761	327	66	49	26	17	7
OIENSTLEISTUNGEN, A.N.G.	21676	7967	5513	13709	9917	616	357	206	259	139
ORGANISATIONEN OHNE ERWERBSCHARAKTER UND PRIVATE HAUSHALTE	1353	464	288	889	578	20	10	3	10	5
GEBIETSKOERPERSCHAFTEN	4923	2274	539	2649	1340	147	74	17	73	20
SOZIALVERSICHERUNG	360	57	44	303	188	2	1	1	1	1
GEBIETSKOEPERSCHAFTEN UND SOZIAL- VERSICHERUNG	5283	2331	583	2952	1528	149	75	18	74	21
OHNE ANGABE	184	184	158	-	-	10	10	9	-	-
INSGESAMT	98392	53719	15929	44673	25818	3404	2829	796	575	251

WIRTSCHAFTSABTEILUNG ----- WIRTSCHAFTSUNTERABTEILUNG	INSGESAMT	BESCHAEFTIGTE				DARUNTER AUSLAENDER				
		DAVON				ZUSAMMEN	DAVON			
		ARBEITER	WEIBLICH	ANGEST.	WEIBLICH		ARBEITER	WEIBLICH	ANGEST.	WEIBLICH
KREIS PADERBORN										
LAND- UND FORSTWIRTSCHAFT, TIERHALTUNG UND FISCHEREI	733	636	139	97	37	10	10	-	-	-
ENERGIEWIRTSCHAFT UND WASSERVER- SORGUNG, BERGBAU	584	267	17	317	98	2	1	-	1	-
CHEMISCHE INDUSTRIE U. MINERALOEL- VERARBEITUNG	78	40	7	38	12	4	3	2	1	-
KUNSTSTOFF-, GUMMI- UND ASBESTVERARBEITUNG	1452	1188	331	264	103	214	210	63	4	1
GEWINNUNG UND VERARBEITUNG VON STEINEN UND ERDEN, FEINKERAMIK, GLAS	656	492	18	164	67	24	24	-	-	-
EISEN- UND NE-METALLERZEUGUNG, GIESSEREI UND STAHLVERFORMUNG	4012	3035	42	977	344	646	633	17	13	3
STAHL-, MASCHINEN- UND FAHRZEUGBAU, ADV	17007	9064	1524	7943	2177	936	723	73	213	46
ELEKTROTECHNIK, (OHNE ADV), FEINMECHANIK, EBM-W., OPTIK	2761	2097	467	664	246	247	244	104	3	2
HOLZ-, PAPIER- UND DRUCKGEWERBE	5987	4663	610	1324	557	324	317	53	7	2
LEDER-, TEXTIL- UND BEKLEIDUNGSGEWERBE	1474	1077	741	397	195	135	127	78	8	3
NAHRUNGS- UND GENUSSMITTELGEWERBE	2474	1516	277	958	679	108	105	42	3	1
VERARBEITENDES GEWERBE (OHNE BAUGEWERBE)	35901	23172	4017	12729	4380	2638	2386	432	252	58
BAUHAUPTGEWERBE	3438	2869	7	569	216	131	124	1	7	5
AUSBAU- UND BAUHILFSGEWERBE	1552	1257	33	295	202	28	26	-	2	1
BAUGEWERBE	4990	4126	40	864	418	159	150	1	9	6
GRÖSSHANDEL	2380	795	195	1585	636	78	61	18	17	9
HANDELSVERMITTLUNG	111	27	2	84	43	2	1	1	1	-
EINZELHANDEL	6239	1332	489	4907	3595	116	68	33	48	26
HANDEL	8730	2154	686	6576	4274	196	130	52	66	35
EISENBAHNEN	1534	1505	17	29	12	13	13	-	-	-
DEUTSCHE BUNDESPOST	363	289	127	74	66	5	3	2	2	2
VERKEHR (OHNE EISENBAHNEN UND DEUTSCHE BUNDESPOST)	1324	982	32	342	167	66	59	-	7	6
VERKEHR- UND NACHRICHTENUEBERMITTLUNG	3221	2776	176	445	245	84	75	2	9	8
KREDIT- UND SONSTIGE FINANZIERUNGS- INSTITUTE	1798	109	79	1689	820	11	3	3	8	6
VERSICHERUNGSGEWERBE	220	6	6	214	109	13	-	-	13	5
KREDITINSTITUTE UND VERSICHERUNGS- GEWERBE	2018	115	85	1903	929	24	3	3	21	11
GASTSTÄTTEN- UND BEHERBERGUNGSGEWERBE	2295	1262	878	1033	810	154	135	55	19	10
REINIGUNG UND KÖRPERPFLEGE	854	778	667	76	53	34	34	27	-	-
WISSENSCHAFT, BILDUNG, KUNST UND PUBLIZISTIK	4239	1090	546	3149	1878	96	26	6	70	20
GESUNDHEITS- UND VETERINÄRWESSEN	4938	746	586	4192	3549	176	54	50	122	88
RECHTS- UND WIRTSCHAFTSBERATUNG	1672	143	54	1529	916	26	16	3	10	3
SONSTIGE DIENSTLEISTUNGEN	599	410	93	189	101	23	21	4	2	1
Dienstleistungen, a.N.G.	14597	4429	2824	10168	7307	509	286	145	223	122
ORGANISATIONEN OHNE ERWERBSCHARAKTER UND PRIVATE HAUSHALTE	1875	589	449	1286	843	51	16	9	35	10
GEBIETSKÖRPERSCHAFTEN	4349	2148	423	2201	1110	370	240	53	130	38
SOZIALVERSICHERUNG	563	51	36	512	310	1	-	-	1	-
GEBIETSKÖRPERSCHAFTEN UND SOZIAL- VERSICHERUNG	4912	2199	459	2713	1420	371	240	53	131	38
OHNE ANGABE	14	13	13	1	1	1	1	1	-	-
INSGESAMT	77575	40476	8905	37099	19952	4045	3298	698	747	288

WIRTSCHAFTSABTEILUNG ----- WIRTSCHAFTSUNTERABTEILUNG	INSGESAMT	BESCHAEFTIGTE				DARUNTER AUSLAENDER				
		DAVON				ZUSAMMEN	DAVON			
		ARBEITER	WEIBLICH	ANGEST.	WEIBLICH		ARBEITER	WEIBLICH	ANGEST.	WEIBLICH
REG.-BEZ. ARNSBERG										
LAND- UND FORSTWIRTSCHAFT, TIERHALTUNG UND FISCHEREI	6880	5813	1386	1067	602	379	365	32	14	8
ENERGIEWIRTSCHAFT UND WASSERVER- SORGUNG, BERGBAU	57030	37072	640	19958	3386	6419	6217	6	202	9
CHEMISCHE INDUSTRIE U. MINERALOEL- VERARBEITUNG	14080	8123	711	5957	1730	343	290	45	53	8
KUNSTSTOFF-, GUMMI- UND ASBESTVERARBEITUNG	16827	13183	3843	3644	1450	2099	2063	585	36	9
GEWINNUNG UND VERARBEITUNG VON STEINEN UND ERDEN, FEINKERAMIK, GLAS	9447	7150	453	2297	662	815	788	50	27	3
EISEN- UND NE-METALLERZEUGUNG, GIESSEREI UND STAHLVERFORMUNG	135025	102514	7533	33311	10313	18748	18390	1619	358	87
STAHL-, MASCHINEN- UND FAHRZEUGBAU, ADV	138414	95311	7300	43103	12976	11519	10976	1154	543	147
ELEKTROTECHNIK, (OHNE ADV), FEINMECHANIK, EBM-W., OPTIK	125616	91833	33870	33783	12083	13694	13257	5946	437	146
HOLZ-, PAPIER- UND DRUCKGEWERBE	30133	23017	3628	7116	2925	1838	1787	378	51	17
LEDER-, TEXTIL- UND BEKLEIDUNGSGEWERBE	11574	8084	5354	3490	2001	1210	1132	670	78	33
NAHRUNGS- UND GENUSSMITTELGEWERBE	29620	16773	4674	12847	9439	1685	1595	1068	90	65
VERARBEITENDES GEWERBE (OHNE BAUGEWERBE)	511536	365988	47366	145548	53579	51951	50278	11515	1673	515
BAUHAUPTGEWERBE	48940	39942	240	8998	2986	5415	5282	21	133	18
AUSBAU- UND BAUHILFSGEWERBE	21810	18145	700	3665	2398	650	631	36	19	12
BAUGEWERBE	70750	58087	940	12663	5384	6065	5913	57	152	30
GROSSHANDEL	47814	18212	2941	29602	12754	1930	1625	300	305	125
HANDELSVERMITTLUNG	6488	2696	379	3792	2002	232	185	21	47	17
EINZELHANDEL	99793	19103	6772	80690	61520	1825	890	303	935	634
HANDEL	154095	40011	10092	114084	76276	3987	2700	624	1287	776
EISENBAHNEN	7623	6855	267	768	239	951	947	14	4	2
DEUTSCHE BUNDESPOST	10947	8687	3871	2260	1848	69	67	20	2	1
VERKEHR (OHNE EISENBAHNEN UND DEUTSCHE BUNDESPOST)	30864	21649	1577	9215	4296	929	807	38	122	58
VERKEHR- UND NACHRICHTENUEBERMITTLUNG	49434	37191	5715	12243	6383	1949	1821	72	128	61
KREDIT- UND SONSTIGE FINANZIERUNGS- INSTITUTE	24824	1226	920	23598	12593	155	18	17	137	80
VERSICHERUNGSGEWERBE	8970	253	150	8717	3719	75	9	9	66	29
KREDITINSTITUTE UND VERSICHERUNGS- GEWERBE	33794	1479	1070	32315	16312	230	27	26	203	109
GASTSTAETTEN- UND BEHERBERGUNGSGEWERBE	31373	19488	12893	11885	8975	3071	2732	1279	339	214
REINIGUNG UND KOERPERPFLEGE	18634	17085	14496	1549	1137	1591	1567	1320	24	12
WISSENSCHAFT, BILDUNG, KUNST UND PUBLIZISTIK	41078	12228	7382	28850	17509	1691	611	256	1080	477
GESUNDHEITS- UND VETERINAERWESEN	72749	9843	7644	62906	51331	2777	686	613	2091	1458
RECHTS- UND WIRTSCHAFTSBERATUNG	31557	3013	821	28544	16985	557	187	33	370	163
SONSTIGE DIENSTLEISTUNGEN	16391	11148	1669	5243	2449	1065	895	155	170	49
DIENTSTLEISTUNGEN, A.N.G.	211782	72805	44905	138977	98386	10752	6678	3656	4074	2373
ORGANISATIONEN OHNE ERWERBSCHARAKTER UND PRIVATE HAUSHALTE	25773	7229	4874	18544	12926	991	583	307	408	244
GEBIETSKOERPERSCHAFTEN	57728	22696	7394	35032	19127	1611	1050	312	561	247
SDZIALVERSICHERUNG	10003	805	575	9198	5599	49	17	13	32	22
GEBIETSKOEPERSCHAFTEN UND SOZIAL- VERSICHERUNG	67731	23501	7969	44230	24726	1660	1067	325	593	269
OHNE ANGABE	1137	955	873	182	111	47	41	34	6	-
INSGESAMT	1189942	650131	145830	539811	298071	84430	75690	16654	8740	4394

WIRTSCHAFTSABTEILUNG	INSGESAMT	BESCHAEFTIGTE				DARUNTER AUSLAENDER				
		DAVON				ZUSAMMEN	DAVON			
		DARUNTER ARBEITER	WEIBLICH	ANGEST.	WEIBLICH		DARUNTER ARBEITER	WEIBLICH	ANGEST.	WEIBLICH
WIRTSCHAFTSUNTERABTEILUNG										
BOCHUM, STADT										
LAND- UND FORSTWIRTSCHAFT, TIERHALTUNG UND FISCHEREI	517	398	117	119	77	22	20	1	2	1
ENERGIEWIRTSCHAFT UND WASSERVER- SDRGUNG, BERGBAU	2440	1365	32	1075	235	380	372	1	8	-
CHEMISCHE INDUSTRIE U. MINERALOEL- VERARBEITUNG	1507	411	46	1096	346	31	24	4	7	1
KUNSTSTOFF-, GUMMI- UND ASBESTVERARBEITUNG	473	321	53	152	63	52	52	12	-	-
GEWINNUNG UND VERARBEITUNG VON STEINEN UND ERDEN, FEINKERAMIK, GLAS	314	209	14	105	35	11	11	-	-	-
EISEN- UND NE-METALLERZEUGUNG, GIESSEREI UND STAHLVERFORMUNG	10285	7235	248	3050	777	686	643	10	43	6
STAHL-, MASCHINEN- UND FAHRZEUGBAU, ADV	27087	21862	1014	5225	1258	3065	3017	143	48	11
ELEKTROTECHNIK, (OHNE ADV), FEINMECHANIK, EBM-W., OPTIK	7423	6155	3422	1268	441	695	673	427	22	11
HOLZ-, PAPIER- UND DRUCKGEWERBE	1680	1188	217	492	207	56	52	8	4	1
LEDER-, TEXTIL- UND BEKLEIDUNGSGEWERBE	2365	1136	736	1229	733	97	66	34	31	14
NAHRUNGS- UND GENUSSMITTELGEWERBE	2534	1275	214	1259	1042	113	105	22	8	5
VERARBEITENDES GEWERBE (OHNE BAUGEWERBE)	53668	39792	5964	13876	4902	4806	4643	660	163	49
BAUHAUPTGEWERBE	4356	3540	43	816	267	492	482	12	10	1
AUSBAU- UND BAUHILFSGEWERBE	2734	2233	44	501	251	86	86	-	-	-
BAUGEWERBE	7090	5773	87	1317	518	578	568	12	10	1
GROSSHANDEL	5771	2143	334	3628	1513	185	146	31	39	14
HANDELSVERMITTLUNG	1319	573	49	746	333	33	28	1	5	1
EINZELHANDEL	12996	2412	917	10584	7956	202	99	39	103	58
HANDEL	20086	5128	1300	14958	9802	420	273	71	147	73
EISENBAHNEN
DEUTSCHE BUNDESPOST
VERKEHR (OHNE EISENBAHNEN UND DEUTSCHE BUNDESPOST)	3715	2703	110	1012	399	92	80	1	12	8
VERKEHR- UND NACHRICHTENUEBERMITTLUNG	5252	4021	620	1231	572	135	122	3	13	9
KREDIT- UND SONSTIGE FINANZIERUNGS- INSTITUTE	2862	171	120	2691	1462	19	-	-	19	10
VERSICHERUNGSGEWERBE	554	18	15	536	244	8	1	1	7	3
KREDITINSTITUTE UND VERSICHERUNGS- GEWERBE	3416	189	135	3227	1706	27	1	1	26	13
GASTSTAETTEN- UND BEHERBERGUNGSGEWERBE	2758	1748	1019	1010	704	381	337	129	46	21
REINIGUNG UND KOERPERPFLEGE	1685	1517	1307	168	135	73	71	57	2	1
WISSENSCHAFT, BILDUNG, KUNST UND PUBLIZISTIK	8033	1712	666	6321	3224	287	46	10	241	97
GESUNDHEITS- UND VETERINAERWESEN	8459	1080	859	7379	5992	384	42	39	342	266
RECHTS- UND WIRTSCHAFTSBERATUNG	4411	317	74	4094	2108	79	17	6	62	28
SDNSTIGE DIENSTLEISTUNGEN	2857	2063	317	794	445	229	173	21	56	16
DIENTSTLEISTUNGEN, A.N.G.	28203	8437	4242	19766	12608	1433	686	262	747	429
ORGANISATIONEN OHNE ERWERBSCHARAKTER UND PRIVATE HAUSHALTE	3112	1011	696	2101	1377	89	43	20	46	27
GEBIETSKOERPERSCHAFTEN	6731	2776	1333	3955	2217	179	112	32	67	22
SOZIALVERSICHERUNG	3116	234	112	2882	1652	17	3	-	14	8
GEBIETSKOERPERSCHAFTEN UND SOZIAL- VERSICHERUNG	9847	3010	1445	6837	3869	196	115	32	81	30
OHNE ANGABE	15	15	15	-	-	-	-	-	-	-
INSGESAMT	133646	69139	14653	64507	35666	8086	6843	1063	1243	632

WIRTSCHAFTSABTEILUNG ----- WIRTSCHAFTSUNTERABTEILUNG	INSGESAMT	BESCHAEFTIGTE				DARUNTER AUSLAENDER				
		DAVON				ZUSAMMEN	DAVON			
		DARUNTER ARBEITER	WEIBLICH	ANGEST.	WEIBLICH		DARUNTER ARBEITER	WEIBLICH	ANGEST.	WEIBLICH
DORTMUND, STADT										
LAND- UND FORSTWIRTSCHAFT, TIERHALTUNG UND FISCHEREI	961	840	163	121	68	111	110	2	1	1
ENERGIEWIRTSCHAFT UND WASSERVER- SORGUNG, BERGBAU	17721	9601	125	8120	1339	2094	2004	1	90	3
CHEMISCHE INDUSTRIE U. MINERALOEL- VERARBEITUNG	847	530	17	317	83	38	37	1	1	-
KUNSTSTOFF-, GUMMI- UND ASBESTVERARBEITUNG	620	415	62	205	100	79	77	10	2	1
GEWINNUNG UND VERARBEITUNG VON STEINEN UND ERDEN, FEINKERAMIK, GLAS	1346	946	12	400	108	146	137	1	9	-
EISEN- UND NE-METALLERZEUGUNG, GIESSEREI UND STAHLVERFORMUNG	15742	10966	288	4776	1156	1155	1118	23	37	5
STAHL-, MASCHINEN- UND FAHRZEUGBAU, ADV	14796	8946	352	5850	1617	993	919	40	74	20
ELEKTROTECHNIK, (OHNE ADV), FEINMECHANIK, EDM-W., OPTIK	10886	6906	2102	3980	1223	636	575	215	61	17
HOLZ-, PAPIER- UND DRUCKGEWERBE	2942	2086	494	856	383	155	150	47	5	2
LEDER-, TEXTIL- UND BEKLEIDUNGSGEWERBE	760	626	437	134	87	119	117	88	2	1
NAHRUNGS- UND GENUSSMITTELGEWERBE	6178	3371	778	2807	1616	332	309	223	23	13
VERARBEITENDES GEWERBE (OHNE BAUGEWERBE)	54117	34792	4542	19325	6373	3653	3439	648	214	59
BAUHAUPTGEWERBE	8471	6692	42	1779	538	1143	1125	3	18	8
AUSBAU- UND BAUHILFSGEWERBE	4231	3485	77	746	472	174	171	1	3	3
BAUGEWERBE	12702	10177	119	2525	1010	1317	1296	4	21	11
GROSSHANDEL	11515	4466	913	7049	2961	655	548	101	107	38
HANDELSVERMITTLUNG	716	296	50	420	230	32	27	6	5	2
EINZELHANDEL	21529	4606	1536	16923	12199	479	254	79	225	146
HANDEL	33760	9368	2499	24392	15390	1166	829	186	337	186
EISENBAHNEN	2033	1808	77	225	68	321	320	3	1	1
DEUTSCHE BUNDESPOST	3310	2303	902	1007	841	22	21	3	1	-
VERKEHR (OHNE EISENBAHNEN UND DEUTSCHE BUNDESPOST)	6362	4144	274	2218	975	188	162	9	26	11
VERKEHR- UND NACHRICHTENUEBERMITTLUNG	11705	8255	1253	3450	1884	531	503	15	28	12
KREDIT- UND SONSTIGE FINANZIERUNGS- INSTITUTE	5150	265	150	4885	2791	34	2	2	32	17
VERSICHERUNGSGEWERBE	5804	173	94	5631	2378	32	6	6	26	9
KREDITINSTITUTE UND VERSICHERUNGS- GEWERBE	10954	438	244	10516	5169	66	8	8	58	26
GASTSTAETTEN- UND BEHERBERGUNGSGEWERBE	6415	4107	2499	2308	1690	855	762	366	93	50
REINIGUNG UND KOERPERPFLEGE	5294	4894	4114	400	282	747	739	612	8	3
WISSENSCHAFT, BILDUNG, KUNST UND PUBLIZISTIK	10603	3090	1623	7513	4125	609	299	128	310	137
GESUNDHEITS- UND VETERINAERWESEN	11674	1538	1147	10136	8393	593	199	179	394	295
RECHTS- UND WIRTSCHAFTSBERATUNG	8717	684	236	8033	4170	197	39	15	158	62
SONSTIGE DIENSTLEISTUNGEN	4550	2879	392	1671	710	289	217	21	72	17
DIENTSTLEISTUNGEN, A.N.G.	47253	17192	10011	30061	19370	3290	2255	1321	1035	564
ORGANISATIONEN OHNE ERWERBSCHARAKTER UND PRIVATE HAUSHALTE	5709	1317	804	4392	3081	262	142	56	120	72
GEBIETSKOERPERSCHAFTEN	8447	2502	650	5945	3200	332	214	83	118	50
SOZIALVERSICHERUNG	2038	111	88	1927	1194	12	4	4	8	6
GEBIETSKOEPERSCHAFTEN UND SOZIAL- VERSICHERUNG	10485	2613	738	7872	4394	344	218	87	126	56
OHNE ANGABE	128	105	96	23	12	5	4	3	1	-
INSGESAMT	205495	94698	20594	110797	58090	12839	10808	2331	2031	990

WIRTSCHAFTSABTEILUNG ----- WIRTSCHAFTSUNTERABTEILUNG	INSGESAMT	BESCHAEFTIGTE				DARUNTER AUSLAENDER				
		-----				ZUSAMMEN	-----			
		DARUNTER					DARUNTER			
		ARBEITER	WEIBLICH	ANGEST.	WEIBLICH		ARBEITER	WEIBLICH	ANGEST.	WEIBLICH

HAGEN, STADT										
LAND- UND FORSTWIRTSCHAFT, TIERHALTUNG UND FISCHEREI	191	162	45	29	20	9	9	-	-	-
ENERGIEWIRTSCHAFT UND WASSERVER- SORGUNG, BERGBAU	1525	683	62	842	233	8	3	2	5	-
CHEMISCHE INDUSTRIE U. MINERALOEL- VERARBEITUNG	172	81	9	91	39	2	2	-	-	-
KUNSTSTOFF-, GUMMI- UND ASBESTVERARBEITUNG	503	325	80	178	55	39	37	12	2	-
GEWINNUNG UND VERARBEITUNG VON STEINEN UND ERDEN, FEINKERAMIK, GLAS	834	644	33	190	42	136	132	-	4	-
EISEN- UND NE-METALLERZEUGUNG, GIESSEREI UND STAHLVERFORMUNG	13992	10469	777	3523	1218	2344	2309	207	35	17
STAHL-, MASCHINEN- UND FAHRZEUGBAU, ADV	4837	3347	189	1490	476	655	642	52	13	2
ELEKTROTECHNIK, (OHNE ADV), FEINMECHANIK, EBM-W., OPTIK	4425	3148	895	1277	432	551	525	226	26	7
HOLZ-, PAPIER- UND DRUCKGEWERBE	2757	2120	171	637	198	156	150	10	6	2
LEDER-, TEXTIL- UND BEKLEIDUNGSGEWERBE	301	204	104	97	67	15	11	-	4	2
NAHRUNGS- UND GENUSSMITTELGEWERBE	3208	2018	1188	1190	888	495	486	421	9	9
VERARBEITENDES GEWERBE (OHNE BAUGEWERBE)	31029	22356	3446	8673	3415	4393	4294	928	99	39
BAUHAUPTGEWERBE	2310	1889	14	421	151	365	357	-	8	1
AUSBAU- UND BAUHILFSGEWERBE	1414	1216	28	198	123	35	35	-	-	-
BAUGEWERBE	3724	3105	42	619	274	400	392	-	8	1
GRDSSHANDEL	4366	1614	353	2752	1284	195	161	14	34	21
HANDELSVERMITTLUNG	341	141	13	200	118	14	12	-	2	2
EINZELHANDEL	6653	1032	435	5621	4434	162	58	25	104	74
HANDEL	11360	2787	801	8573	5836	371	231	39	140	97
EISENBAHNEN	1407	1356	57	51	36	240	238	8	2	1
DEUTSCHE BUNDESPOST	-	-	-	-	-	-	-	-	-	-
VERKEHR (OHNE EISENBAHNEN UND DEUTSCHE BUNDESPOST)	-	-	-	-	-	-	-	-	-	-
VERKEHR- UND NACHRICHTENUEBERMITTLUNG	6359	4892	1030	1467	771	369	353	25	16	9
KREDIT- UND SDNSTIGE FINANZIERUNGS- INSTITUTE	1645	140	107	1505	833	20	6	6	14	6
VERSICHERUNGSGEWERBE	443	12	10	431	168	4	-	-	4	2
KREDITINSTITUTE UND VERSICHERUNGS- GEWERBE	2088	152	117	1936	1001	24	6	6	18	8
GASTSTAETTEN- UND BEHERBERGUNGSGEWERBE	1675	988	662	687	523	213	190	101	23	14
REINIGUNG UND KOERPERPFLEGE	1240	1100	898	140	94	75	74	58	1	-
WISSENSCHAFT, BILDUNG, KUNST UND PUBLIZISTIK	3440	1160	855	2280	1401	158	27	20	131	64
GESUNDHEITS- UND VETERINAERWESEN	4425	503	403	3922	3324	259	68	63	191	134
RECHTS- UND WIRTSCHAFTSBERATUNG	2341	212	45	2129	1320	41	13	1	28	12
SONSTIGE DIENSTLEISTUNGEN	1679	1190	299	489	257	199	186	83	13	7
DIENSTLEISTUNGEN, A.N.G.	14800	5153	3162	9647	6919	945	558	326	387	231
ORGANISATIONEN OHNE ERWERBSCHARAKTER UND PRIVATE HAUSHALTE	2113	552	351	1561	1063	94	62	18	32	22
GEBIETSKOERPERSONSCHAFTEN	2804	912	316	1892	1085	27	15	3	12	4
SDZIALVERSICHERUNG	642	55	43	587	341	7	4	3	3	3
GEBIETSKOEPERSCHAFTEN UND SOZIAL- VERSICHERUNG	3446	967	359	2479	1426	34	19	6	15	7
OHNE ANGABE	115	115	112	-	-	10	10	9	-	-
INSGESAMT	76750	40924	9527	35826	20958	6657	5937	1359	720	414

WIRTSCHAFTSABTEILUNG WIRTSCHAFTSUNTERABTEILUNG	BESCHAEFTIGTE					DARUNTER AUSLAENDER				
	INSGESAMT	DAVON				ZUSAMMEN	DAVON			
		DARUNTER		ANGEST.	DARUNTER		ANGEST.	DARUNTER		
		ARBEITER	WEIBLICH		ARBEITER				WEIBLICH	
HAMM, STADT										
LAND- UND FORSTWIRTSCHAFT, TIERHALTUNG UND FISCHEREI	389	338	83	51	26	14	13	3	1	1
ENERGIEWIRTSCHAFT UND WASSERVER- SORGUNG, BERGBAU	8203	7809	51	394	95	1668	1667	-	1	-
CHEMISCHE INDUSTRIE U. MINERALOEL- VERARBEITUNG	2152	1467	19	685	112	59	39	1	20	1
KUNSTSTOFF-, GUMMI- UND ASBESTVERARBEITUNG	171	129	2	42	16	16	16	-	-	-
GEWINNUNG UND VERARBEITUNG VON STEINEN UND ERDEN, FEINKERAMIK, GLAS	271	187	7	84	28	31	29	-	2	-
EISEN- UND NE-METALLERZEUGUNG, GIESSEREI UND STAHLVERFORMUNG	3511	2490	21	1021	242	256	245	-	11	2
STAHL-, MASCHINEN- UND FAHRZEUGBAU, ADV	2744	1980	19	764	242	134	128	-	6	2
ELEKTROTECHNIK, (OHNE ADV), FEINMECHANIK, EBM-W., OPTIK	2777	2426	1561	351	132	166	161	128	5	1
HOLZ-, PAPIER- UND DRUCKGEWERBE	1031	742	173	289	150	32	29	3	3	2
LEDER-, TEXTIL- UND BEKLEIDUNGSGEWERBE	257	178	153	79	39	17	15	12	2	1
NAHRUNGS- UND GENUSSMITTELGEWERBE	1627	963	182	664	423	40	39	9	1	-
VERARBEITENDES GEWERBE (OHNE BAUGEWERBE)	14541	10562	2137	3979	1384	751	701	153	50	9
BAUHAUPTGEWERBE	1979	1629	13	350	122	150	148	-	2	-
AUSBAU- UND DAUHHILFSGEWERBE	1080	913	10	167	114	21	21	-	-	-
BAUGEWERBE	3059	2542	23	517	236	171	169	-	2	-
GROSSHANDEL	1866	739	161	1127	483	104	99	33	5	1
HANDELSVERMITTLUNG	154	87	15	67	38	4	4	-	-	-
EINZELHANDEL	4940	904	293	4036	3177	72	34	10	38	29
HANDEL	6960	1730	469	5230	3698	180	137	43	43	30
EISENBAHNEN	1098	1019	30	79	43	95	95	-	-	-
DEUTSCHE BUNDESPOST	-	-	-	-	-	-	-	-	-	-
VERKEHR (OHNE EISENBAHNEN UND DEUTSCHE BUNDESPOST)	-	-	-	-	-	-	-	-	-	-
VERKEHR- UND NACHRICHTENUEBERMITTLUNG	2639	2281	472	358	213	111	110	2	1	1
KREDIT- UND SONSTIGE FINANZIERUNGS- INSTITUTE	1230	66	54	1164	610	13	-	-	13	11
VERSICHERUNGSGEWERBE	270	6	3	264	104	1	-	-	1	-
KREDITINSTITUTE UND VERSICHERUNGS- GEWERBE	1500	72	57	1428	714	14	-	-	14	11
GASTSTAETTEN- UND BEHERBERGUNGSGEWERBE	1107	648	447	459	347	119	108	51	11	10
REINIGUNG UND KOERPERPFLEGE	653	619	534	34	21	27	27	16	-	-
WISSENSCHAFT, BILDUNG, KUNST UND PUBLIZISTIK	1528	566	482	962	747	65	13	13	52	30
GESUNDHEITS- UND VETERINAERWESEN	4125	595	477	3530	2949	102	10	9	92	58
RECHTS- UND WIRTSCHAFTSBERATUNG	1249	82	19	1167	873	10	1	-	9	7
SONSTIGE DIENSTLEISTUNGEN	899	719	64	180	91	24	23	2	1	1
DIENTSLEISTUNGEN, A.N.G.	9561	3229	2023	6332	5028	347	182	91	165	106
ORGANISATIONEN OHNE ERWERBSCHARAKTER UND PRIVATE HAUSHALTE	1655	568	374	1087	699	96	79	43	17	9
GEBIETSKOERPERSCHAFTEN	3398	1241	356	2157	1233	93	72	5	21	6
SDZIALVERSICHERUNG	529	37	26	492	324	-	-	-	-	-
GEDIETSKOEPERSCHAFTEN UND SOZIAL- VERSICHERUNG	3927	1278	382	2649	1557	93	72	5	21	6
OHNE ANGABE	17	17	17	-	-	-	-	-	-	-
INSGESAMT	52451	30426	6088	22025	13650	3445	3130	340	315	173

WIRTSCHAFTSABTEILUNG ----- WIRTSCHAFTSUNTERABTEILUNG	INSGESAMT	BESCHAEFTIGTE				DARUNTER AUSLAENDER				
		-----				-----				
		DAVON				DAVON				
		DARUNTER ARBEITER	WEIBLICH	ANGEST.	WEIBLICH	ZUSAMMEN	DARUNTER ARBEITER	WEIBLICH	ANGEST.	WEIBLICH
HERNE, STAOT										
LAND- UND FORSTWIRTSCHAFT, TIERHALTUNG UND FISCHEREI	253	228	61	25	14	16	16	1	-	-
ENERGIEWIRTSCHAFT UND WASSERVER- SORGUNG, BERGBAU	7637	1443	57	6194	659	140	57	-	83	1
CHEMISCHE INDUSTRIE U. MINERALOEL- VERARBEITUNG	1659	1110	43	549	129	15	13	-	2	-
KUNSTSTOFF-, GUMMI- UND ASBESTVERARBEITUNG	179	149	15	30	13	29	28	1	1	-
GEWINNUNG UND VERARBEITUNG VON STEINEN UND ERDEN, FEINKERAMIK, GLAS	90	53	6	37	17	5	5	-	-	-
EISEN- UND NE-METALLERZEUGUNG, GIESSEREI UND STAHLVERFORMUNG	849	630	28	219	63	38	37	1	1	-
STAHL-, MASCHINEN- UND FAHRZEUGBAU, ADV	4883	3171	119	1712	524	424	394	25	30	7
ELEKTROTECHNIK, (OHNE ADV), FEINMECHANIK, EBM-W., OPTIK	3062	2551	905	511	195	364	355	176	9	4
HOLZ-, PAPIER- UND DRUCKGEWERBE	586	396	52	190	87	45	45	3	-	-
LEDER-, TEXTIL- UND BEKLEIDUNGSGEWERBE	721	538	446	183	115	69	66	53	3	-
NAHRUNGS- UND GENUSSMITTELGEWERBE	881	464	130	417	394	54	51	18	3	3
VERARBEITENDES GEWERBE (OHNE BAUGEWERBE)	12910	9062	1744	3848	1537	1043	994	277	49	14
BAUHAUPTGEWERBE	6726	5050	13	1676	356	1765	1696	-	69	3
AUSBAU- UND BAUHILFSGEWERBE	1179	980	18	199	113	77	74	-	3	1
BAUGEWERBE	7905	6030	31	1875	469	1842	1770	-	72	4
GRDSSHANDEL	1105	468	72	637	255	58	51	11	7	2
HANDELSVERMITTLUNG	385	199	19	186	100	24	18	-	6	1
EINZELHANDEL	4208	894	320	3314	2601	86	41	15	45	33
HANDEL	5698	1561	411	4137	2956	168	110	26	58	36
EISENBAHNEN	939	770	14	169	18	158	158	1	-	-
DEUTSCHE BUNDESPOST	•	•	•	•	•	•	•	•	•	•
VERKEHR (OHNE EISENBAHNEN UND DEUTSCHE BUNDESPOST)	•	•	•	•	•	•	•	•	•	•
VERKEHR- UND NACHRICHTENUEBERMITTLUNG	2656	2125	192	531	197	199	197	1	2	1
KREDIT- UND SONSTIGE FINANZIERUNGS- INSTITUTE	632	22	10	610	342	3	-	-	3	1
VERSICHERUNGSGEWERBE	47	-	-	47	29	-	-	-	-	-
KREDITINSTITUTE UND VERSICHERUNGS- GEWERBE	679	22	10	657	371	3	-	-	3	1
GASTSTAETTEN- UND BEHERBERGUNGSGEWERBE	792	457	312	335	253	110	92	46	18	15
REINIGUNG UND KOERPERPFLEGE	687	644	559	43	32	34	34	32	-	-
WISSENSCHAFT, BILDUNG, KUNST UND PUBLIZISTIK	1755	772	532	983	686	98	75	7	23	13
GESUNDHEITS- UND VETERINAERWESEN	3650	587	481	3063	2558	140	28	25	112	77
RECHTS- UND WIRTSCHAFTSBERATUNG	882	111	40	771	530	23	6	2	17	6
SONSTIGE DIENSTLEISTUNGEN	686	519	84	167	73	27	27	3	-	-
DIENSTLEISTUNGEN, A.N.G.	8452	3090	2008	5362	4132	432	262	115	170	111
ORGANISATIONEN OHNE ERWERBSCHARAKTER UND PRIVATE HAUSHALTE	815	266	172	549	387	35	15	9	20	14
GEBIETSKOERPERSCHAFTEN	2677	1251	376	1426	813	139	99	32	40	20
SOZIALVERSICHERUNG	221	21	18	200	139	-	-	-	-	-
GEBIETSKDEPERSCHAFTEN UND SOZIAL- VERSICHERUNG	2898	1272	394	1626	952	139	99	32	40	20
OHNE ANGABE	16	-	-	16	15	-	-	-	-	-
INSGESAMT	49919	25099	5080	24820	11689	4017	3520	461	497	202

WIRTSCHAFTSABTEILUNG ----- WIRTSCHAFTSUNTERABTEILUNG	BESCHAEFTIGTE					DARUNTER AUSLAENDER				
	INSGESAMT	DARVON				ZUSAMMEN	DARVON			
		ARBEITER	DARUNTER WEIBLICH	ANGEST.	DARUNTER WEIBLICH		ARBEITER	DARUNTER WEIBLICH	ANGEST.	DARUNTER WEIBLICH

KREIS ENNEPE-RUHR-KREIS										
LAND- UND FORSTWIRTSCHAFT, TIERHALTUNG UND FISCHEREI	594	527	140	67	42	47	47	5	-	-
ENERGIEWIRTSCHAFT UND WASSERVER- SORGUNG, BERGBAU	1258	642	53	616	145	8	6	-	2	1
CHEMISCHE INDUSTRIE U. MINERALÖL- VERARBEITUNG	1625	873	132	752	252	56	50	16	6	3
KUNSTSTOFF-, GUMMI- UND ASBESTVERARBEITUNG	2548	2013	556	535	213	583	577	173	6	1
GEWINNUNG UND VERARBEITUNG VON STEINEN UND ERDEN, FEINKERAMIK, GLAS	1561	1300	158	261	83	102	100	19	2	2
EISEN- UND NE-METALLERZEUGUNG, GIESSEREI UND STAHLVERFORMUNG	18442	14035	1036	4407	1455	3435	3386	297	49	14
STAHL-, MASCHINEN- UND FAHRZEUGBAU, ADV	19588	12584	892	7004	2153	1597	1483	146	114	27
ELEKTROTECHNIK, (OHNE ADV), FEINMECHANIK, EBM-W., OPTIK	11863	8723	3200	3140	1144	1851	1815	698	36	10
HOLZ-, PAPIER- UND DRUCKGEWERBE	2736	2078	309	658	244	354	351	45	3	-
LEDER-, TEXTIL- UND BEKLEIDUNGSGEWERBE	938	586	383	352	206	43	40	29	3	2
NAHRUNGS- UND GENUSSMITTELGEWERBE	1422	699	152	723	635	36	30	16	6	5
VERARBEITENDES GEWERBE (OHNE BAUGEWERBE)	60723	42891	6818	17832	6385	8057	7832	1439	225	64
BAUHAUPTGEWERBE	2863	2466	18	397	180	266	260	1	6	1
AUSBAU- UND BAUHILFSGEWERBE	1689	1395	23	294	218	59	57	3	2	2
BAUGEWERBE	4552	3861	41	691	398	325	317	4	8	3
GROSSHANDEL	3751	1626	309	2125	1031	218	191	30	27	16
HANDELSVERMITTLUNG	580	207	19	373	217	24	15	-	9	3
EINZELHANDEL	7656	1601	483	6055	4602	147	73	18	74	51
HANDEL	11987	3434	811	8553	5930	389	279	48	110	70
EISENBAHNEN	-	-	-	-	-	-	-	-	-	-
DEUTSCHE BUNDESPOST	-	-	-	-	-	-	-	-	-	-
VERKEHR (OHNE EISENBAHNEN UND DEUTSCHE BUNDESPOST)	2036	1514	68	522	288	66	58	4	8	5
VERKEHR- UND NACHRICHTENUEBERMITTLUNG	3171	2604	274	567	311	125	117	6	8	5
KREDIT- UND SONSTIGE FINANZIERUNGS- INSTITUTE	1830	94	89	1736	958	11	4	4	7	3
VERSICHERUNGSGEWERBE	168	8	7	160	115	9	1	1	8	3
KREDITINSTITUTE UND VERSICHERUNGS- GEWERBE	1998	102	96	1896	1073	20	5	5	15	6
GASTSTAETTEN- UND BEHERBERGUNGSGEWERBE	2629	1510	1010	1119	921	228	190	98	30	22
REINIGUNG UND KOERPERPFLEGE	1473	1290	1060	183	144	130	126	114	4	4
WISSENSCHAFT, BILDUNG, KUNST UND PUBLIZISTIK	1430	613	465	817	528	51	19	14	32	13
GESUNDHEITS- UND VETERINAERWESEN	5683	797	598	4886	3977	284	62	52	222	158
RECHTS- UND WIRTSCHAFTSBERATUNG	2258	305	54	1953	1296	61	39	1	22	12
SONSTIGE DIENSTLEISTUNGEN	493	285	65	208	78	54	49	9	5	2
DIENTSTLEISTUNGEN, A.N.G.	13966	4800	3252	9166	6944	800	485	288	315	211
ORGANISATIONEN OHNE ERWERBSCHARAKTER UND PRIVATE HAUSHALTE	2730	602	464	2128	1518	82	29	26	53	33
GEBIETSKOERPERSCHAFTEN	4541	3440	1033	3101	1805	257	199	33	58	31
SOZIALVERSICHERUNG	366	48	46	318	207	2	2	2	-	-
GEBIETSKOERPERSCHAFTEN UND SOZIAL- VERSICHERUNG	6907	3488	1079	3419	2012	259	201	35	58	31
OHNE ANGABE	52	38	38	14	14	2	2	2	-	-
INSGESAMT	107938	62989	13066	44949	24772	10114	9320	1858	794	424

WIRTSCHAFTSABTEILUNG ----- WIRTSCHAFTSUNTERABTEILUNG	INSGESAMT	BESCHAEFTIGTE				DARUNTER AUSLAENDER				
		DAVDN				ZUSAMMEN	DAVON			
		DARUNTER		ANGEST.	DARUNTER		DARUNTER			
		ARBEITER	WEIBLICH				ARBEITER	WEIBLICH	ANGEST.	WEIBLICH

KREIS HOCHSAUERLANDKREIS										
LAND- UND FORSTWIRTSCHAFT, TIERHALTUNG UND FISCHEREI	856	762	128	94	42	34	31	4	3	2
ENERGIEWIRTSCHAFT UND WASSERVER- SDRGUNG, BERGBAU	1002	409	26	593	120	13	10	-	3	1
CHEMISCHE INDUSTRIE U. MINERALOEL- VERARBEITUNG	594	396	27	198	53	29	29	8	-	-
KUNSTSTOFF-, GUMMI- UND ASBESTVERARBEITUNG	2894	2281	566	613	223	291	281	79	10	4
GEWINNUNG UND VERARBEITUNG VON STEINEN UND ERDEN, FEINKERAMIK, GLAS	1375	1064	127	311	89	90	88	14	2	-
EISEN- UND NE-METALLERZEUGUNG, GIESSEREI UND STAHLVERFORMUNG	8425	6668	467	1757	592	1131	1120	121	11	2
STAHL-, MASCHINEN- UND FAHRZEUGBAU, ADV	6133	4438	289	1695	591	242	229	39	13	5
ELEKTROTECHNIK, (OHNE ADV), FEINMECHANIK, EBM-W., OPTIK	11269	8505	2643	2764	945	913	888	352	25	5
HOLZ-, PAPIER- UND DRUCKGEWERBE	6839	5524	599	1315	455	427	417	89	10	4
LEDER-, TEXTIL- UND BEKLEIDUNGSGEWERBE	1945	1437	800	508	227	259	251	148	8	5
NAHRUNGS- UND GENUSSMITTELGEWERBE	2048	1200	237	848	691	27	22	6	5	5
VERARBEITENDES GEWERBE (OHNE BAUGEWERBE)	41522	31513	5755	10009	3866	3409	3325	856	84	30
BAUHAUPTGEWERBE	4466	3889	19	577	200	173	172	-	1	-
AUSBAU- UND BAUHILFSGEWERBE	1654	1393	46	261	187	19	19	-	-	-
BAUGEWERBE	6120	5282	65	838	387	192	191	-	1	-
GROSSHANDEL	2310	717	58	1593	609	32	26	3	6	3
HANDELSVERMITTLUNG	219	92	30	127	59	7	5	1	2	-
EINZELHANDEL	5349	757	380	4592	3630	52	21	6	31	25
HANDEL	7878	1566	468	6312	4298	91	52	10	39	28
EISENBAHNEN	174	172	8	2	2	2	2	-	-	-
DEUTSCHE BUNDESPOST	861	624	160	237	168	2	2	1	-	-
VERKEHR (OHNE EISENBAHNEN UND DEUTSCHE BUNDESPOST)	1433	1095	33	338	161	36	31	-	5	3
VERKEHR- UND NACHRICHTENUEBERMITTLUNG	2468	1891	201	577	331	40	35	1	5	3
KREDIT- UND SONSTIGE FINANZIERUNGS- INSTITUTE	1878	23	14	1855	838	6	-	-	6	2
VERSICHERUNGSGEWERBE	296	1	1	295	97	3	-	-	3	1
KREOITINSTITUTE UND VERSICHERUNGS- GEWERBE	2174	24	15	2150	935	9	-	-	9	3
GASTSTAETTEN- UND BEHERBERGUNGSGEWERBE	4021	2701	1845	1320	891	241	228	107	13	8
REINIGUNG UND KDERPPFLEGE	1118	1023	874	95	76	78	75	69	3	1
WISSENSCHAFT, BILDUNG, KUNST UND PUBLIZISTIK	2501	777	464	1724	1234	50	25	13	25	14
GESUNDHEITS- UND VETERINAERWESSEN	6245	894	717	5351	4127	148	37	36	111	67
RECHTS- UND WIRTSCHAFTSBERATUNG	1684	111	38	1573	983	9	4	2	5	2
SONSTIGE DIENSTLEISTUNGEN	382	262	61	120	69	8	6	2	2	1
DIENSTLEISTUNGEN, A.N.G.	15951	5768	3999	10183	7380	534	375	229	159	93
ORGANISATIONEN OHNE ERWERBSCHARAKTER UND PRIVATE HAUSHALTE	941	249	178	692	462	9	4	4	5	4
GEBIETSKOERPERSCHAFTEN	3261	778	162	2483	1276	34	14	9	20	7
SOZIALVERSICHERUNG	520	44	36	476	293	2	-	-	2	1
GEBIETSKOEPERSCHAFTEN UND SOZIAL- VERSICHERUNG	3781	822	198	2959	1569	36	14	9	22	8
OHNE ANGABE	228	228	212	-	-	9	9	4	-	-
INSGESAMT	82921	48514	11245	34407	19390	4376	4046	1117	330	172

WIRTSCHAFTSABTEILUNG ----- WIRTSCHAFTSUNTERABTEILUNG	BESCHAEFTIGTE					DARUNTER AUSLAENDER				
	INSGESAMT	DAVON				ZUSAMMEN	DAVON			
		DARUNTER ARBEITER	WEIBLICH	ANGEST.	WEIBLICH		DARUNTER ARBEITER	WEIBLICH	ANGEST.	WEIBLICH
KREIS MAERKISCHER KREIS										
LAND- UND FORSTWIRTSCHAFT, TIERHALTUNG UND FISCHEREI	753	640	146	113	74	39	34	4	5	1
ENERGIEWIRTSCHAFT UND WASSERVER- SORGUNG, BERGBAU	1275	794	49	481	145	23	18	1	5	1
CHEMISCHE INDUSTRIE U. MINERALDEL- VERARBEITUNG	1313	724	147	589	226	64	55	6	9	2
KUNSTSTOFF-, GUMMI- UND ASBESTVERARBEITUNG	3988	3209	1134	779	334	561	554	178	7	-
GEWINNUNG UND VERARBEITUNG VON STEINEN UND ERDEN, FEINKERAMIK, GLAS	692	537	6	155	35	31	28	-	3	1
EISEN- UND NE-METALLERZEUGUNG, GIESSEREI UND STAHLVERFORMUNG	33506	25874	3025	7632	2661	5800	5700	672	100	28
STAHL-, MASCHINEN- UND FAHRZEUGBAU, ADV	17060	11745	2055	5315	1899	1912	1833	433	79	19
ELEKTROTECHNIK, (OHNE ADV), FEINMECHANIK, EDM-W., OPTIK	33576	24427	10748	9149	3633	4321	4192	2290	129	55
HOLZ-, PAPIER- UND DRUCKGEWERBE	2524	1929	508	595	287	182	178	70	4	2
LEDER-, TEXTIL- UND BEKLEIDUNGSGEWERBE	706	512	271	194	107	142	133	42	9	2
NAHRUNGS- UND GENUSSMITTELGEWERBE	2218	1200	307	1018	877	51	46	19	5	5
VERARBEITENDES GEWERBE (OHNE BAUGEWERBE)	95583	70157	18201	25426	10059	13064	12719	3710	345	114
BAUHAUPTGEWERBE	4371	3704	36	667	291	327	323	3	4	-
AUSBAU- UND BAUHILFSGEWERBE	2276	1910	104	366	293	68	65	12	3	1
BAUGEWERBE	6647	5614	140	1033	584	395	388	15	7	1
GROSSHANDEL	3691	1450	204	2241	1049	146	128	44	18	8
HANDELSVERMITTLUNG	1022	376	61	646	378	36	30	6	6	2
EINZELHANDEL	9446	1625	696	7821	6194	179	78	25	101	71
HANDEL	14159	3451	961	10708	7621	361	236	75	125	81
EISENBAHNEN
DEUTSCHE BUNDESPOST
VERKEHR (OHNE EISENBAHNEN UND DEUTSCHE BUNDESPOST)	3154	2272	84	882	470	88	80	4	8	6
VERKEHR- UND NACHRICHTENUEBERMITTLUNG	3854	2881	372	973	546	91	83	4	8	6
KREDIT- UND SONSTIGE FINANZIERUNGS- INSTITUTE	3070	168	143	2902	1533	22	-	-	22	17
VERSICHERUNGSGEWERBE	212	5	4	207	145	2	-	-	2	2
KREDITINSTITUTE UND VERSICHERUNGS- GEWERBE	3282	173	147	3109	1678	24	-	-	24	19
GASTSTAETTEN- UND BEHERBERGUNGSGEWERBE	3311	2002	1387	1309	1019	303	270	120	33	25
REINIGUNG UND KOERPERPFLEGE	1793	1678	1440	115	81	140	138	117	2	1
WISSENSCHAFT, BILDUNG, KUNST UND PUBLIZISTIK	3157	980	642	2177	1509	82	23	7	59	26
GESUNDHEITS- UND VETERINAERWESEN	7118	767	547	6351	5277	271	69	51	202	137
RECHTS- UND WIRTSCHAFTSBERATUNG	2934	343	90	2591	1763	40	21	4	19	9
SONSTIGE DIENSTLEISTUNGEN	2078	1336	170	742	324	105	96	7	9	2
DIENTSTLEISTUNGEN, A.N.G.	20391	7106	4276	13285	9973	941	617	306	324	200
ORGANISATIONEN OHNE ERWERBSCHARAKTER UND PRIVATE HAUSHALTE	1569	461	341	1108	792	47	19	15	28	13
GEBIETSKOERPERSCHAFTEN	6326	2380	899	3946	2292	147	86	31	61	28
SOZIALVERSICHERUNG	846	108	87	738	469	4	2	2	2	2
GEBIETSKOEPERSCHAFTEN UND SOZIAL- VERSICHERUNG	7172	2488	986	4684	2761	151	88	33	63	30
OHNE ANGABE	198	121	116	77	44	9	4	4	5	-
INSGESAMT	154083	93886	25735	60997	34277	15145	14206	4167	939	466

WIRTSCHAFTSABTEILUNG ----- WIRTSCHAFTSUNTERABTEILUNG	BESCHAEFTIGTE					DARUNTER AUSLAENDER				
	INSGESAMT	DARUNTER				ZUSAMMEN	DARUNTER			
		DAVON		ANGEST.	DAVON		DAVON		ANGEST.	DAVON
		ARBEITER	WEIBLICH				ARBEITER	WEIBLICH		

KREIS OLPE										
LAND- UND FORSTWIRTSCHAFT, TIERHALTUNG UND FISCHEREI	269	210	54	59	26	6	6	2	-	-
ENERGIEWIRTSCHAFT UND WASSERVER- SORGUNG, BERGBAU	695	457	6	238	43	53	52	-	1	-
CHEMISCHE INDUSTRIE U. MINERALOEL- VERARBEITUNG	51	33	9	18	9	1	1	-	-	-
KUNSTSTOFF-, GUMMI- UND ASBESTVERARBEITUNG	951	766	321	185	58	93	92	37	1	1
GEWINNUNG UND VERARBEITUNG VON STEINEN UND ERDEN, FEINKERAMIK, GLAS	310	216	37	94	27	29	29	11	-	-
EISEN- UND NE-METALLERZEUGUNG, GIESSEREI UND STAHLVERFORMUNG	4863	3926	748	937	327	671	665	144	6	2
STAHL-, MASCHINEN- UND FAHRZEUGBAU, ADV	6321	4523	904	1798	572	510	495	151	15	5
ELEKTROTECHNIK, (OHNE ADV), FEINMECHANIK, EBM-W., OPTIK	6919	5404	1382	1515	497	781	772	238	9	2
HOLZ-, PAPIER- UND DRUCKGEWERBE	1987	1565	147	422	166	120	115	18	5	-
LEDER-, TEXTIL- UND BEKLEIDUNGSGEWERBE	258	201	178	57	42	17	17	17	-	-
NAHRUNGS- UND GENUSSMITTELGEWERBE	1515	1017	292	498	345	60	59	19	1	-
VERARBEITENDES GEWERBE (OHNE BAUGEWERBE)	23175	17651	4018	5524	2043	2282	2245	635	37	10
BAUHAUPTGEWERBE	1481	1263	6	218	95	52	51	1	1	-
AUSBAU- UND BAUHILFSGEWERBE	469	375	26	94	66	8	8	-	-	-
BAUGEWERBE	1950	1638	32	312	161	60	59	1	1	-
GROSSHANDEL	1555	487	20	1068	481	18	14	-	4	2
HANDELSVERMITTLUNG	151	68	15	83	47	4	4	1	-	-
EINZELHANDEL	2349	507	138	1842	1518	22	10	1	12	9
HANDEL	4055	1062	173	2993	2046	44	28	2	16	11
EISENBAHNEN	*	*	*	*	*	*	*	*	*	*
DEUTSCHE BUNDESPOST	200	130	47	70	63	1	1	1	-	-
VERKEHR (OHNE EISENBAHNEN UND DEUTSCHE BUNDESPOST)	*	*	*	*	*	*	*	*	*	*
VERKEHR- UND NACHRICHTENUEBERMITTLUNG	1016	770	75	246	148	19	17	3	2	2
KREDIT- UND SONSTIGE FINANZIERUNGS- INSTITUTE	757	18	15	739	334	1	-	-	1	-
VERSICHERUNGSGEWERBE	51	-	-	51	34	-	-	-	-	-
KREDITINSTITUTE UND VERSICHERUNGS- GEWERBE	808	18	15	790	368	1	-	-	1	-
GASTSTAETTEN- UND BEHERBERGUNGSGEWERBE	858	579	392	279	219	41	35	12	6	4
REINIGUNG UND KOERPERPFLEGE	400	380	329	20	13	18	18	12	-	-
WISSENSCHAFT, BILDUNG, KUNST UND PUBLIZISTIK	755	271	148	484	348	13	4	3	9	5
GESUNDHEITS- UND VETERINAERWESEN	1932	192	151	1740	1462	45	8	5	37	22
RECHTS- UND WIRTSCHAFTSBERATUNG	593	39	9	554	331	2	1	-	1	1
SONSTIGE DIENSTLEISTUNGEN	321	195	16	126	61	9	3	-	6	1
DIENTSLEISTUNGEN, A.N.G.	4859	1656	1045	3203	2434	128	69	32	59	33
ORGANISATIONEN OHNE ERWERBSCHARAKTER UND PRIVATE HAUSHALTE	813	202	150	611	473	11	6	4	5	3
GEBIETSKOERPERSCHAFTEN	1601	599	232	1002	467	8	2	1	6	2
SOZIALVERSICHERUNG	136	16	14	120	81	-	-	-	-	-
GEBIETSKOEPERSCHAFTEN UND SOZIAL- VERSICHERUNG	1737	615	246	1122	548	8	2	1	6	2
OHNE ANGABE	129	129	129	-	-	2	2	2	-	-
INSGESAMT	39506	24408	5943	15098	8290	2614	2486	682	128	61

WIRTSCHAFTSABTEILUNG	BESCHAEFTIGTE					DARUNTER AUSLAENDER				
	INSGESAMT	DAVON				ZUSAMMEN	DAVON			
		DARUNTER ARBEITER	WEIBLICH	ANGEST.	DARUNTER WEIBLICH		DARUNTER ARBEITER	WEIBLICH	ANGEST.	DARUNTER WEIBLICH
WIRTSCHAFTSUNTERABTEILUNG										
KREIS SIEGEN-WITTGENSTEIN										
LAND- UND FORSTWIRTSCHAFT, TIERHALTUNG UND FISCHEREI	336	287	95	49	21	32	32	1	-	-
ENERGIEWIRTSCHAFT UND WASSERVER- SORGUNG, BERGBAU	998	466	76	532	178	4	2	-	2	2
CHEMISCHE INDUSTRIE U. MINERALOEL- VERARBEITUNG	801	560	103	241	64	13	11	1	2	-
KUNSTSTOFF-, GUMMI- UND ASBESTVERARBEITUNG	1650	1326	436	324	142	72	68	33	4	2
GEWINNUNG UND VERARBEITUNG VON STEINEN UND ERDEN, FEINKERAMIK, GLAS	567	439	11	128	42	35	35	1	-	-
EISEN- UND NE-METALLERZEUGUNG, GIESSEREI UND STAHLVERFORMUNG	12666	9411	463	3255	958	1422	1387	42	35	6
STAHL-, MASCHINEN- UND FAHRZEUGBAU, ADV	19063	11656	881	7407	2079	970	854	55	116	33
ELEKTROTECHNIK, (OHNE ADV), FEINMECHANIK, EDM-W., OPTIK	11719	8577	1749	3142	1067	1088	1054	186	34	7
HOLZ-, PAPIER- UND DRUCKGEWERBE	2097	1594	219	503	239	69	67	18	2	-
LEDER-, TEXTIL- UND BEKLEIDUNGSGEWERBE	513	376	206	137	83	58	58	32	-	-
NAHRUNGS- UND GENUSSMITTELGEWERBE	2143	1112	225	1031	805	43	40	12	3	3
VERARBEITENDES GEWERBE (OHNE BAUGEWERBE)	51219	35851	4293	16168	5479	3778	3574	380	196	51
BAUHAUPTGEWERBE	4306	3458	16	848	312	253	249	1	4	1
AUSSAU- UND BAUHILFSGEWERBE	1726	1446	235	280	191	37	33	19	4	3
BAUGEWERBE	6032	4904	251	1128	503	290	282	20	8	4
GROSSHANDEL	5174	1960	290	3214	1358	126	94	9	32	12
HANDELSVERMITTLUNG	999	401	67	598	283	33	28	6	5	4
EINZELHANDEL	7693	1693	467	6088	4589	133	77	14	56	41
HANDEL	13866	4054	824	9812	6230	292	199	29	93	57
EISENBAHNEN	637	530	27	107	43	25	25	-	-	-
DEUTSCHE BUNDESPOST	881	676	277	205	171	2	2	1	-	-
VERKEHR (OHNE EISENBAHNEN UND DEUTSCHE BUNDESPOST)	2309	1597	49	712	330	47	38	-	9	5
VERKEHR- UND NACHRICHTENUEBERMITTLUNG	3827	2803	353	1024	544	74	65	1	9	5
KREDIT- UND SONSTIGE FINANZIERUNGS- INSTITUTE	2153	115	89	2038	1053	6	1	1	5	2
VERSICHERUNGSGEWERBE	640	14	11	626	209	4	-	-	4	1
KREDITINSTITUTE UND VERSICHERUNGS- GEWERBE	2793	129	100	2664	1262	10	1	1	9	3
GASTSTAETTEN- UND BEHERBERGUNGSGEWERBE	2410	1696	1190	720	586	193	173	89	20	14
REINIGUNG UND KOERPERPFLEGE	1250	1152	985	98	74	56	54	40	2	1
WISSENSCHAFT, BILDUNG, KUNST UND PUBLIZISTIK	2504	478	302	2106	1153	113	17	12	96	36
GESUNDHEITS- UND VETERINAERWESEN	6119	1840	891	5079	4197	183	71	70	112	70
RECHTS- UND WIRTSCHAFTSBERATUNG	2563	295	58	2268	1245	43	23	1	20	8
SONSTIGE DIENSTLEISTUNGEN	759	481	53	278	129	71	68	4	3	1
DIENTSTLEISTUNGEN, A.N.G.	15685	5136	3479	10549	7384	659	406	216	253	130
ORGANISATIONEN OHNE ERWERBSCHARAKTER UND PRIVATE HAUSHALTE	2157	482	399	1675	1165	46	12	12	34	17
GEBIETSKOERPERSCHAFTEN	5899	2781	991	3118	1580	90	65	29	25	17
SUZIALVERSICHERUNG	679	74	61	605	349	3	2	2	1	-
GEBIETSKOERPERSCHAFTEN UND SUZIAL- VERSICHERUNG	6578	2855	1052	3723	1929	93	67	31	26	17
OHNE ANGABE	86	85	84	1	1	8	8	8	-	-
INSGESAMT	103577	56252	11006	47325	24696	5278	4648	699	630	286

WIRTSCHAFTSABTEILUNG ----- WIRTSCHAFTSUNTERABTEILUNG	BESCHAEFTIGTE					DARUNTER AUSLAENDER				
	INSGESAMT	DAVON				ZUSAMMEN	DAVON			
		DARUNTER		DARUNTER			DARUNTER		DARUNTER	
		ARBEITER	WEIBLICH	ANGEST.	WEIBLICH		ARBEITER	WEIBLICH	ANGEST.	WEIBLICH

	KREIS SOEST									
LAND- UND FORSTWIRTSCHAFT, TIERHALTUNG UND FISCHEREI	864	703	167	161	82	20	19	-	1	1
ENERGIEWIRTSCHAFT UND WASSERVER- SORGUNG, BERGBAU	499	260	18	239	47	3	2	1	1	-
CHEMISCHE INDUSTRIE U. MINERALDEL- VERARBEITUNG	186	114	47	72	34	5	5	3	-	-
KUNSTSTOFF-, GUMMI- UND ASBESTVERARBEITUNG	1933	1477	259	456	177	242	239	35	3	-
GEWINNUNG UND VERARBEITUNG VON STEINEN UND ERDEN, FEINKERAMIK, GLAS	1563	1170	24	393	111	93	91	-	2	-
EISEN- UND NE-METALLERZEUGUNG, GIESSEREI UND STAHLVERFORMUNG	5206	4132	227	1074	347	608	598	57	10	-
STAHL-, MASCHINEN- UND FAHRZEUGBAU, ADV	5752	4228	109	1524	501	256	246	5	10	5
ELEKTROTECHNIK, (OHNE ADV), FEINMECHANIK, EBM-W., OPTIK	14529	9833	3174	4696	1552	1879	1817	875	62	24
HOLZ-, PAPIER- UND DRUCKGEWERBE	2763	2235	313	528	237	154	149	29	5	2
LEDER-, TEXTIL- UND BEKLEIDUNGSGEWERBE	1219	978	756	241	119	142	133	86	9	1
NAHRUNGS- UND GENUSSMITTELGEWERBE	3115	1804	307	1311	826	71	58	17	13	8
VERARBEITENDES GEWERBE (OHNE BAUGEWERBE)	36266	25971	5216	10295	3904	3450	3336	1107	114	40
BAUHAUPTGEWERBE	3421	2938	11	483	186	146	143	-	3	-
AUSBAU- UND BAUHLIFSGEWERBE	1411	1201	36	210	128	19	18	1	1	-
BAUGEWERBE	4832	4139	47	693	314	165	161	1	4	-
GROSSHANDEL	3622	1303	92	2319	889	81	65	5	16	6
HANDELSVERMITTLUNG	194	80	21	114	66	9	5	-	4	-
EINZELHANDEL	6166	941	386	5225	4083	109	46	33	63	51
HANDEL	9982	2324	499	7658	5038	199	116	38	83	57
EISENBAHNEN	186	92	4	94	18	4	4	-	-	-
DEUTSCHE BUNDESPOST	353	286	125	67	59	-	-	-	-	-
VERKEHR (OHNE EISENBAHNEN UND DEUTSCHE BUNDESPOST)	1364	991	35	373	194	46	40	1	6	2
VERKEHR- UND NACHRICHTENUEBERMITTLUNG	1903	1369	164	534	271	50	44	1	6	2
KREDIT- UND SONSTIGE FINANZIERUNGS- INSTITUTE	1680	48	43	1632	831	6	1	1	5	3
VERSICHERUNGSGEWERBE	308	3	2	305	107	10	-	-	10	7
KREDITINSTITUTE UND VERSICHERUNGS- GEWERBE	1988	51	45	1937	938	16	1	1	15	10
GASTSTAETTEN- UND BEHERBERGUNGSGEWERBE	3232	1846	1339	1386	1057	215	191	97	24	15
REINIGUNG UND KOERPERPFLEGE	1297	1178	1006	119	74	119	118	111	1	-
WISSENSCHAFT, BILDUNG, KUNST UND PUBLIZISTIK	2428	682	411	1746	1281	61	15	8	46	22
GESUNDHEITS- UND VETERINAERWESEN	7709	1270	931	6439	4730	211	57	52	154	96
RECHTS- UND WIRTSCHAFTSBERATUNG	1770	241	108	1529	1094	22	9	1	13	7
SONSTIGE DIENSTLEISTUNGEN	788	616	66	172	67	27	25	1	2	1
DIENTSLEISTUNGEN, A.N.G.	17224	5833	3861	11391	8303	655	415	270	240	141
ORGANISATIONEN OHNE ERWERBSCHARAKTER UND PRIVATE HAUSHALTE	1573	642	385	931	684	35	22	8	13	10
GEBIETSKOERPERSCHAFTEN	4799	1993	429	2806	1408	253	149	44	104	41
SDZIALVERSICHERUNG	479	30	20	449	268	2	-	-	2	2
GEBIETSKOERPERSCHAFTEN UND SOZIAL- VERSICHERUNG	5278	2023	449	3255	1676	255	149	44	106	43
OHNE ANGABE	153	102	54	51	25	2	2	2	-	-
INSGESAMT	80562	43417	10905	37145	21282	4850	4267	1473	583	304

WIRTSCHAFTSABTEILUNG ----- WIRTSCHAFTSUNTERABTEILUNG	INSGESAMT	BESCHAEFTIGTE				DARUNTER AUSLAENDER				
		DAVON				ZUSAMMEN	DAVON			
		DARUNTER ARBEITER	WEIBLICH	ANGEST.	WEIBLICH		DARUNTER ARBEITER	WEIBLICH	ANGEST.	WEIBLICH
KREIS UNNA										
LAND- UND FORSTWIRTSCHAFT, TIERHALTUNG UND FISCHEREI	897	718	187	179	110	29	28	9	1	1
ENERGIEWIRTSCHAFT UND WASSERVER- SORGUNG, BERGBAU	13777	13143	85	634	147	2025	2024	-	1	-
CHEMISCHE INDUSTRIE U. MINERALOEL- VERARBEITUNG	3173	1824	112	1349	383	30	24	5	6	1
KUNSTSTOFF-, GUMMI- UND ASBESTVERARBEITUNG	917	772	359	145	56	42	42	15	-	-
GEWINNUNG UND VERARBEITUNG VON STEINEN UND ERDEN, FEINKERAMIK, GLAS	524	385	18	139	45	106	103	4	3	-
EISEN- UND NE-METALLERZEUGUNG, GIESSEREI UND STAHLVERFORMUNG	8338	6678	205	1660	517	1202	1182	45	20	5
STAHL-, MASCHINEN- UND FAHRZEUGBAU, ADV	10150	6831	477	3319	1064	761	734	65	25	11
ELEKTROTECHNIK, (OHNE ADV), FEINMECHANIK, EBM-W., OPTIK	7168	5178	2089	1990	822	449	430	135	19	3
HOLZ-, PAPIER- UND DRUCKGEWERBE	2191	1560	426	631	272	88	84	38	4	2
LEDER-, TEXTIL- UND BEKLEIDUNGSGEWERBE	1591	1312	884	279	176	232	225	129	7	5
NAHRUNGS- UND GENUSSMITTELGEWERBE	2731	1650	662	1081	897	363	350	286	13	9
VERARBEITENDES GEWERBE (OHNE BAUGEWERBE)	36783	26190	5232	10593	4232	3273	3176	722	97	36
BAUHAUPTGEWERBE	4190	3424	9	766	288	283	276	-	7	3
AUSBAU- UND BAUHILFSGEWERBE	1947	1598	53	349	242	47	44	-	3	2
BAUGEWERBE	6137	5022	62	1115	530	330	320	-	10	5
GROSSHANDEL	3088	1239	135	1849	841	112	102	19	10	2
HANDELSVERMITTLUNG	408	176	20	232	133	12	9	-	3	2
EINZELHANDEL	10808	2131	721	8677	6457	182	99	38	83	46
HANDEL	14304	3546	876	10758	7431	306	210	57	96	50
EISENBAHNEN	72	68	7	4	1	9	8	-	1	-
DEUTSCHE BUNDESPOST	193	182	85	11	6	-	-	-	-	-
VERKEHR (OHNE EISENBAHNEN UND DEUTSCHE BUNDESPOST)	4319	3849	617	1270	588	196	167	10	29	6
VERKEHR- UND NACHRICHTENUEBERMITTLUNG	4584	3299	709	1285	595	205	175	10	30	6
KREDIT- UND SONSTIGE FINANZIERUNGS- INSTITUTE	1937	96	86	1841	1008	14	4	3	10	8
VERSICHERUNGSGEWERBE	177	13	3	164	89	2	1	1	1	1
KREDITINSTITUTE UND VERSICHERUNGS- GEWERBE	2114	109	89	2005	1097	16	5	4	11	9
GASTSTAETTEN- UND BEHERBERGUNGSGEWERBE	2165	1212	791	953	765	180	156	63	24	16
REINIGUNG UND KOERPERPFLEGE	1744	1610	1390	134	111	94	93	82	1	1
WISSENSCHAFT, BILDUNG, KUNST UND PUBLIZISTIK	2864	1127	792	1737	1273	104	48	21	56	20
GESUNDHEITS- UND VETERINAERWESEN	5610	580	442	5030	4345	157	35	32	122	78
RECHTS- UND WIRTSCHAFTSBERATUNG	2155	273	50	1882	1272	30	14	-	16	9
SONSTIGE DIENSTLEISTUNGEN	899	603	82	296	145	23	22	2	1	-
DIENTSTLEISTUNGEN, A.N.G.	15437	5405	3547	10032	7911	588	368	200	220	124
ORGANISATIONEN OHNE ERWERBSCHARAKTER UND PRIVATE HAUSHALTE	2586	877	560	1709	1225	185	150	92	35	20
GEBIETSKOERPERSONSCHAFTEN	5244	2043	617	3201	1751	52	23	10	29	19
SOZIALVERSICHERUNG	431	27	24	404	282	-	-	-	-	-
GEBIETSKOEPERSCHAFTEN UND SOZIAL- VERSICHERUNG	5675	2070	641	3605	2033	52	23	10	29	19
OHNE ANGABE	-	-	-	-	-	-	-	-	-	-
INSGESAMT	102294	60379	11988	41915	25311	7009	6479	1104	530	270

Berufssystematischer Teil

**Sozialversicherungspflichtig beschäftigte Arbeitnehmer am 31.12.1988 nach Berufsbereichen und -abschnitten,
Ausländern sowie Stellung im Beruf**

Berufsbereiche --- Berufsabschnitte	Insgesamt	Beschäftigte					dar.: Ausländer			
		Arbeiter			Angestellte		zusammen	davon		dar.: Auszu- bil- dende
		zusammen	darunter:		zusammen	dar.: Auszu- bild.		Arbeiter	Angestellte	
			Fach- arbeiter	Auszu- bild.						
	1	2	3	4	5	6	7	8	9	10
05 Nordrhein-Westfalen										
Pflanzenbauer, Tierzüchter, Fi.	69485	63086	27774	-	6399	-	3649	3540	109	-
Bergleute, Mineralgewinner	86978	86808	72986	-	170	-	23221	23215	6	-
Fertigungsberufe	2030082	1931782	968579	-	90300	-	254182	252179	2003	-
Steinbearbeiter, Baustoffher.	9236	8975	3396	-	261	-	1797	1794	3	-
Keramiker, Glasmacher	13513	13059	3468	-	454	-	2461	2445	16	-
Chemiearbeiter, Kunststoffv.	133270	129353	34400	-	3917	-	23053	22894	159	-
Papierher., -verarb., Drucker	77613	68311	26359	-	9302	-	8857	8707	150	-
Holzaufbereiter, -warenfert.	16289	15964	5519	-	325	-	2264	2258	6	-
Metallerzeuger, -bearbeiter	236077	232924	95780	-	3153	-	55864	55812	52	-
Schlosser, Mechaniker	487796	457647	326390	-	30149	-	30617	30081	536	-
Elektriker	171636	158609	110261	-	13027	-	6720	6506	214	-
Montierer u. Metallb. a.n.g.	127682	126972	11124	-	710	-	30675	30656	19	-
Textil-, Bekleidungsberufe	77553	74136	33774	-	3417	-	10437	10355	82	-
Lederher., -verarb., Fellver.	13176	12515	5516	-	661	-	1628	1608	20	-
Ernährungsberufe	134414	125646	46748	-	8768	-	18332	18038	294	-
Bauberufe	168149	160297	100932	-	7852	-	19822	19681	141	-
Bau-, Raumausstat., Polsterer	37500	35646	25104	-	1854	-	3170	3147	23	-
Tischler, Modellbauer	68966	66127	48643	-	2839	-	2688	2667	21	-
Maler, Lackierer	58379	56802	38263	-	1577	-	4264	4245	19	-
Warenprüfer, Versandfertigf.	102183	94734	18293	-	7449	-	15019	14837	182	-
Hilfsarbeiter	40490	40144	2844	-	346	-	10573	10550	23	-
Maschinisten	56160	53921	31765	-	2239	-	5941	5898	43	-
Technische Berufe	402916	21252	13587	-	381664	-	10446	950	9496	-
Ing., Chemiker, Physiker, Math.	113277	552	320	-	112725	-	3892	39	3853	-
Techniker, Tech.Sonderkräfte	289639	20700	13267	-	268939	-	6554	911	5643	-
Dienstleistungsberufe	3048347	741228	184165	-	2307119	-	126267	71700	54567	-
Warenkaufleute	468408	22492	7027	-	445916	-	10334	2000	8334	-
Dienstleistungskaufleute	208165	3246	1183	-	204919	-	2953	130	2823	-
Verkehrsberufe	396188	346315	99314	-	49873	-	31235	29848	1387	-
Organ., Verwalt., Büroberufe	1079595	17378	4406	-	1062217	-	18847	748	18099	-
Ordnungs-, Sicherheitsberufe	71460	54367	13875	-	17093	-	3233	2950	283	-
Schriftwerksch., Künstl.Ber.	45139	4804	2594	-	40335	-	3233	245	2988	-
Gesundheitsdienstberufe	302540	11608	1365	-	290932	-	13348	864	12484	-
Sozial- und Erziehungsberufe	180534	7651	1283	-	172883	-	7306	289	7017	-
Allg. Dienstleistungsberufe	296318	273367	53118	-	22951	-	35778	34626	1152	-
Sonstige Arbeitskräfte	9569	5751	466	-	3818	-	738	575	163	-
Ohne Angabe	5	3	1	-	2	-	-	-	-	-
Insgesamt	5647382	2849910	1267558	-	2797472	-	418503	352159	66344	-

Sozialversicherungspflichtig beschäftigte Arbeitnehmer am 31.12.1988 nach Berufsbereichen und -abschnitten,
Ausländern sowie Stellung im Beruf

Berufsbereiche --- Berufsabschnitte	Insgesamt	Beschäftigte					dar.: Ausländer			
		Arbeiter			Angestellte		zusammen	davon		dar.: Auszu- bil- dende
		zusammen	darunter:		zusammen	dar.: Auszu- bild.		Arbeiter	Ange- stellte	
			Fach- arbeiter	Auszu- bild.						
	1	2	3	4	5	6	7	8	9	10
051 Düsseldorf, Regierungsbezirk										
Pflanzenbauer, Tierzüchter, Fi.	21521	19289	8408	-	2232	-	1361	1312	49	-
Bergleute, Mineralgewinner	23361	23311	19611	-	50	-	6541	6537	4	-
Fertigungsberufe	617448	585234	300096	-	32214	-	89757	88947	810	-
Steinbearbeiter, Baustoffher.	3013	2930	947	-	83	-	817	816	1	-
Keramiker, Glasmacher	3767	3597	1030	-	170	-	737	729	8	-
Chemiearbeiter, Kunststoffv.	36955	35584	9016	-	1371	-	6540	6474	66	-
Papierher., -verarb., Drucker	23511	20249	8039	-	3262	-	2776	2705	71	-
Holzaufbereiter, -warenfert.	1562	1515	438	-	47	-	311	311	-	-
Metallerzeuger, -bearbeiter	81690	80503	33779	-	1187	-	21980	21962	18	-
Schlosser, Mechaniker	152127	142482	104778	-	9645	-	11923	11708	215	-
Elektriker	50434	54031	38707	-	4403	-	2716	2624	92	-
Montierer u. Metallb. a.n.g.	31263	30991	1910	-	272	-	9711	9700	9	-
Textil-, Bekleidungsberufe	22624	21498	9597	-	1126	-	3626	3595	31	-
Lederher., -verarb., Fellver.	5182	4934	2305	-	248	-	720	712	8	-
Ernährungsberufe	38765	36136	13185	-	2629	-	5822	5713	109	-
Bauberufe	48950	46319	29062	-	2631	-	7472	7406	66	-
Bau-, Raumausstat., Polsterer	10856	10280	7346	-	576	-	873	863	10	-
Tischler, Modellbauer	14994	14273	10091	-	721	-	820	813	7	-
Maler, Lackierer	19483	18973	13273	-	510	-	1371	1366	5	-
Warenprüfer, Versandfertigf.	33312	30791	5179	-	2521	-	5900	5830	70	-
Hilfsarbeiter	10038	9960	457	-	78	-	2753	2746	7	-
Maschinisten	20922	20188	10869	-	734	-	2889	2872	17	-
Technische Berufe	143437	8143	5106	-	135294	-	4312	419	3893	-
Ing., Chemiker, Physiker, Math.	41549	159	99	-	41390	-	1592	17	1575	-
Techniker, Tech.Sonderkräfte	101888	7984	5007	-	93904	-	2720	402	2318	-
Dienstleistungsberufe	1019596	243428	55120	-	776168	-	49564	27930	21634	-
Warenkaufleute	156609	7244	1923	-	149365	-	4216	750	3466	-
Dienstleistungskaufleute	74266	1115	416	-	73151	-	1405	56	1349	-
Verkehrsberufe	136526	117544	28953	-	18982	-	12809	12121	688	-
Organ.-, Verwalt.-, Büroberufe	373471	5856	1480	-	367615	-	8123	331	7792	-
Ordnungs-, Sicherheitsberufe	24338	18005	4278	-	6333	-	1433	1322	111	-
Schriftwerksch., Künstl.Ber.	14160	1539	869	-	12621	-	926	81	845	-
Gesundheitsdienstberufe	92289	3391	356	-	88898	-	4815	271	4544	-
Sozial- und Erziehungsberufe	53297	2224	384	-	51073	-	2389	93	2296	-
Allg. Dienstleistungsberufe	94640	86510	16461	-	8130	-	13448	12905	543	-
Sonstige Arbeitskräfte	2840	1504	37	-	1336	-	175	128	47	-
Ohne Angabe	2	-	-	-	2	-	-	-	-	-
Insgesamt	1828205	880909	388378	-	947296	-	151710	125273	26437	-

Sozialversicherungspflichtig beschäftigte Arbeitnehmer am 31.12.1988 nach Berufsbereichen und -abschnitten,
Ausländern sowie Stellung im Beruf

Berufsbereiche --- Berufsabschnitte	Beschäftigte						dar.: Ausländer			
	Insge- samt	Arbeiter			Angestellte		zusammen	davon		dar.: Auszu- bil- dende
		zusammen	darunter:		zusammen	dar.: Auszu- bild.		Arbeiter	Ange- stellte	
			Fach- arbeiter	Auszu- bild.						
	1	2	3	4	5	6	7	8	9	10
05111 Düsseldorf, kreisfreie Stadt										
Pflanzenbauer, Tierzüchter, Fi.	2203	1676	771	-	527	-	160	148	12	-
Bergleute, Mineralgewinner	21	21	3	-	-	-	10	10	-	-
Fertigungsberufe	79606	74149	42532	-	5457	-	13459	13257	202	-
Steinbearbeiter, Baustoffher.	298	288	188	-	10	-	94	94	-	-
Keramiker, Glasmacher	652	633	349	-	19	-	158	157	1	-
Chemiearbeiter, Kunststoffv.	3704	3411	566	-	293	-	641	625	16	-
Papierher., -verarb., Drucker	4233	3428	1587	-	805	-	564	537	27	-
Holzaufbereiter, -warenfert.	128	118	33	-	10	-	41	41	-	-
Metallerzeuger, -bearbeiter	7141	7043	3813	-	98	-	2033	2030	3	-
Schlosser, Mechaniker	20459	18979	14970	-	1480	-	1930	1876	54	-
Elektriker	8338	7598	5612	-	740	-	435	416	19	-
Montierer u. Metallb. a.n.g.	1716	1702	140	-	14	-	827	826	1	-
Textil-, Bekleidungsberufe	1429	1315	528	-	114	-	261	258	3	-
Lederher., -verarb., Fellver.	696	668	570	-	28	-	79	78	1	-
Ernährungsberufe	6962	6437	2472	-	525	-	1608	1577	31	-
Bauberufe	7523	7006	4673	-	517	-	1863	1842	21	-
Bau-, Raumausstat., Polsterer	1923	1814	1358	-	109	-	161	157	4	-
Tischler, Modellbauer	1591	1498	1092	-	93	-	138	137	1	-
Maler, Lackierer	3573	3490	2414	-	83	-	325	325	-	-
Warenprüfer, Versandfertigm.	4727	4331	390	-	396	-	1312	1296	16	-
Hilfsarbeiter	1522	1509	49	-	13	-	476	475	1	-
Maschinenisten	2991	2881	1728	-	110	-	513	510	3	-
Technische Berufe	26662	1000	693	-	25662	-	900	48	852	-
Ing., Chemiker, Physiker, Math.	9493	20	14	-	9473	-	390	3	387	-
Techniker, Tech. Sonderkräfte	17169	980	679	-	16189	-	510	45	465	-
Dienstleistungsberufe	232423	43642	8698	-	188781	-	14983	8070	6913	-
Warenkaufleute	30302	1319	363	-	28983	-	1260	209	1051	-
Dienstleistungskaufleute	27551	229	34	-	27322	-	729	16	713	-
Verkehrsberufe	24284	19788	3741	-	4496	-	3018	2791	227	-
Organ., Verwalt., Büroberufe	98188	1465	220	-	96723	-	3084	101	2983	-
Ordnungs-, Sicherheitsberufe	5484	3718	691	-	1766	-	487	457	30	-
Schriftwerksch., Künstl. Ber.	4575	334	192	-	4241	-	315	27	288	-
Gesundheitsdienstberufe	14069	386	29	-	13683	-	920	53	867	-
Sozial- und Erziehungsberufe	8909	158	38	-	8751	-	493	10	483	-
Allg. Dienstleistungsberufe	19061	16245	3390	-	2816	-	4677	4406	271	-
Sonstige Arbeitskräfte	743	424	4	-	319	-	71	58	13	-
Ohne Angabe	1	-	-	-	1	-	-	-	-	-
Insgesamt	341659	120912	52701	-	220747	-	29583	21591	7992	-

Sozialversicherungspflichtig beschäftigte Arbeitnehmer am 31.12.1988 nach Berufsbereichen und -abschnitten,
Ausländern sowie Stellung im Beruf

Berufsbereiche ----- Berufsabschnitte	Insge- samt	Beschäftigte					dar.: Ausländer			
		Arbeiter			Angestellte		zusammen	davon		dar.: Auszu- bil- dende
		zusammen	darunter:		zusammen	dar.: Auszu- bild.		Arbeiter	Ange- stellte	
			Fach- arbeiter	Auszu- bild.						
	1	2	3	4	5	6	7	8	9	10

	05112	Duisburg, Kreisfreie Stadt								
Pflanzenbauer, Tierzüchter, Fi.	1580	1448	579	-	132	-	103	101	2	-
Bergleute, Mineralgewinner	3340	3335	2540	-	5	-	1004	1004	-	-
Fertigungsberufe	67151	63897	34672	-	3254	-	9546	9473	73	-
Steinbearbeiter, Baustoffher.	180	178	59	-	2	-	75	75	-	-
Keramiker, Glasmacher	60	56	16	-	4	-	8	8	-	-
Chemiearbeiter, Kunststoffv.	2224	2144	284	-	80	-	293	291	2	-
Papierher., -verarb., Drucker	1650	1126	282	-	524	-	75	68	7	-
Holzaufbereiter, -warenfert.	236	231	93	-	5	-	32	32	-	-
Metallerzeuger, -bearbeiter	13579	13468	5687	-	111	-	3506	3505	1	-
Schlosser, Mechaniker	17655	16761	12935	-	894	-	1509	1486	23	-
Elektriker	7340	6866	4909	-	474	-	354	348	6	-
Montierer u. Metallb. a.n.g.	1201	1186	97	-	15	-	254	253	1	-
Textil-, Bekleidungsberufe	615	580	156	-	35	-	129	127	2	-
Lederher., -verarb., Fellver.	193	183	137	-	10	-	10	9	1	-
Ernährungsberufe	3033	2795	978	-	238	-	394	384	10	-
Bauberufe	5860	5543	3413	-	317	-	1155	1145	10	-
Bau-, Raumausstat., Polsterer	1255	1213	665	-	42	-	172	172	-	-
Tischler, Modellbauer	1087	1016	744	-	71	-	53	53	-	-
Maler, Lackierer	1976	1921	1350	-	55	-	119	118	1	-
Warenprüfer, Versandfertigm.	2784	2536	630	-	248	-	365	361	4	-
Hilfsarbeiter	822	818	48	-	4	-	171	171	-	-
Maschinisten	5401	5276	2189	-	125	-	872	867	5	-
Technische Berufe	18300	1407	1031	-	16893	-	469	42	427	-
Ing., Chemiker, Physiker, Math.	4164	18	9	-	4146	-	142	2	140	-
Techniker, Tech.Sonderkräfte	14136	1389	1022	-	12747	-	327	40	287	-
Dienstleistungsberufe	95476	28321	6265	-	67155	-	5176	3417	1759	-
Warenkaufleute	13008	640	129	-	12368	-	352	79	273	-
Dienstleistungskaufleute	5466	67	34	-	5399	-	74	2	72	-
Verkehrsberufe	16885	14717	3618	-	2168	-	2035	1978	57	-
Organ., Verwalt., Büroberufe	32595	675	180	-	31920	-	465	35	430	-
Ordnungs-, Sicherheitsberufe	2664	2207	621	-	457	-	131	124	7	-
Schriftwerksch., künstl.Ber.	935	104	72	-	831	-	59	-	59	-
Gesundheitsdienstberufe	9564	536	43	-	9028	-	568	38	530	-
Sozial- und Erziehungsberufe	4773	264	34	-	4509	-	301	2	299	-
Allg. Dienstleistungsberufe	9586	9111	1534	-	475	-	1191	1159	32	-
Sonstige Arbeitskräfte	158	91	1	-	67	-	36	30	6	-
Ohne Angabe	-	-	-	-	-	-	-	-	-	-
Insgesamt	186005	99499	45088	-	87506	-	16334	14067	2267	-

Sozialversicherungspflichtig beschäftigte Arbeitnehmer am 31.12.1988 nach Berufsbereichen und -abschnitten,
Ausländern sowie Stellung im Beruf

Berufsbereiche --- Berufsabschnitte	Insge- samt	Beschäftigte					dar.: Ausländer			
		Arbeiter			Angestellte		zusammen	davon		dar.: Auszu- bil- dende
		zusammen	darunter:		zusammen	dar.: Auszu- bild.		Arbeiter	Ange- stellte	
			Fach- arbeiter	Auszu- bild.						
	1	2	3	4	5	6	7	8	9	10
05113 Essen, kreisfreie Stadt										
Pflanzenbauer, Tierzüchter, Fi.	2454	2230	984	-	224	-	133	126	7	-
Bergleute, Mineralgewinner	1029	1001	819	-	28	-	433	432	1	-
Fertigungsberufe	62676	58839	35865	-	3837	-	5725	5654	71	-
Steinbearbeiter, Baustoffher.	228	225	102	-	3	-	24	24	-	-
Keramiker, Glasmacher	714	687	286	-	27	-	87	86	1	-
Chemiearbeiter, Kunststoffv.	2238	2171	498	-	67	-	350	348	2	-
Papierher., -verarb., Drucker	3282	2707	1170	-	575	-	239	230	9	-
Holzaufbereiter, -warenfert.	146	139	55	-	7	-	17	17	-	-
Metallerzeuger, -bearbeiter	5088	5017	3220	-	71	-	727	726	1	-
Schlosser, Mechaniker	15608	14555	11116	-	1053	-	797	785	12	-
Elektriker	10025	9406	7140	-	619	-	422	412	10	-
Montierer u. Metallb. a.n.g.	1414	1402	170	-	12	-	304	303	1	-
Textil-, Bekleidungsberufe	1237	1174	636	-	63	-	131	131	-	-
Lederher., -verarb., Fellver.	344	326	209	-	18	-	25	24	1	-
Ernährungsberufe	4331	4038	1434	-	293	-	532	521	11	-
Bauberufe	6129	5718	3895	-	411	-	874	865	9	-
Bau-, Raumausstat., Polsterer	1363	1292	945	-	71	-	60	60	-	-
Tischler, Modellbauer	1608	1520	1093	-	88	-	78	78	-	-
Maler, Lackierer	3135	3039	2180	-	96	-	187	187	-	-
Warenprüfer, Versandfertigm.	2731	2476	394	-	255	-	497	489	8	-
Hilfsarbeiter	1100	1088	55	-	12	-	236	232	4	-
Maschinenisten	1955	1859	1267	-	96	-	138	136	2	-
Technische Berufe	19686	646	477	-	19040	-	447	27	420	-
Ing., Chemiker, Physiker, Math.	7060	15	6	-	7045	-	232	-	232	-
Techniker, Tech. Sonderkräfte	12626	631	471	-	11995	-	215	27	188	-
Dienstleistungsberufe	132814	29213	6347	-	103601	-	4036	1996	2040	-
Warenkaufleute	20654	830	283	-	19824	-	307	60	247	-
Dienstleistungskaufleute	8251	119	77	-	8132	-	64	15	49	-
Verkehrsberufe	15208	13087	3000	-	2121	-	585	565	20	-
Organ., Verwalt., Büroberufe	49954	784	187	-	49170	-	621	16	605	-
Ordnungs-, Sicherheitsberufe	2940	2160	531	-	780	-	57	52	5	-
Schriftwerksch., Künstl. Ber.	2223	273	173	-	1950	-	123	5	118	-
Gesundheitsdienstberufe	13929	322	34	-	13607	-	669	32	637	-
Sozial- und Erziehungsberufe	7472	344	67	-	7128	-	332	24	308	-
Allg. Dienstleistungsberufe	12183	11294	1995	-	889	-	1278	1227	51	-
Sonstige Arbeitskräfte	596	312	5	-	284	-	17	12	5	-
Ohne Angabe	-	-	-	-	-	-	-	-	-	-
Insgesamt	219255	92241	44497	-	127014	-	10791	8247	2544	-

Sozialversicherungspflichtig beschäftigte Arbeitnehmer am 31.12.1988 nach Berufsbereichen und -abschnitten,
Ausländern sowie Stellung im Beruf

Berufsbereiche --- Berufsabschnitte	Insgesamt	Beschäftigte					dar.: Ausländer			
		Arbeiter			Angestellte		zusammen	davon		dar.: Auszubildende
		zusammen	darunter:		zusammen	dar.: Auszubild.		Arbeiter	Angestellte	
			Facharbeiter	Auszubild.						
	1	2	3	4	5	6	7	8	9	10
05114 Krefeld, Kreisfreie Stadt										
Pflanzenbauer, Tierzüchter, Fi.	1056	978	445	-	78	-	37	37	-	-
Bergleute, Mineralgewinner	9	9	3	-	-	-	-	-	-	-
Fertigungsberufe	37368	35702	10835	-	1666	-	4565	4512	53	-
Steinbearbeiter, Baustoffher.	342	338	56	-	4	-	176	176	-	-
Keramiker, Glasmacher	34	26	8	-	8	-	4	4	-	-
Chemiearbeiter, Kunststoffv.	5107	5020	2258	-	87	-	343	338	5	-
Papierher., -verarb., Drucker	1439	1289	554	-	150	-	229	225	4	-
Holzaufbereiter, -warenfert.	22	22	4	-	-	-	2	2	-	-
Metallerzeuger, -bearbeiter	4154	4097	1944	-	57	-	974	974	-	-
Schlosser, Mechaniker	8763	8269	6182	-	494	-	623	606	17	-
Elektriker	3130	2906	2149	-	224	-	132	129	3	-
Montierer u. Metallb. a.n.g.	1762	1728	62	-	34	-	336	336	-	-
Textil-, Bekleidungsberufe	2546	2406	963	-	140	-	435	429	6	-
Lederher., -verarb., Fellver.	135	123	66	-	12	-	31	30	1	-
Ernährungsberufe	1882	1769	611	-	113	-	200	187	13	-
Bauberufe	2459	2305	1463	-	154	-	293	292	1	-
Bau-, Raumausstat., Polsterer	467	452	358	-	15	-	28	28	-	-
Tischler, Modellbauer	1026	983	739	-	43	-	90	90	-	-
Maler, Lackierer	956	933	715	-	23	-	51	51	-	-
Warenprüfer, Versandfertigtm.	1772	1678	263	-	94	-	299	297	2	-
Hilfsarbeiter	401	398	21	-	3	-	129	129	-	-
Maschinisten	971	960	419	-	11	-	190	189	1	-
Technische Berufe	10005	667	371	-	9338	-	286	42	244	-
Ing., Chemiker, Physiker, Math.	3302	7	4	-	3295	-	103	1	102	-
Techniker, Tech.Sonderkräfte	6703	660	367	-	6043	-	183	41	142	-
Dienstleistungsberufe	47603	12792	3289	-	34611	-	2481	1559	922	-
Warenkaufleute	6991	341	70	-	6650	-	178	41	137	-
Dienstleistungskaufleute	2965	57	13	-	2908	-	34	4	30	-
Verkehrsberufe	7017	6206	1683	-	811	-	620	597	23	-
Organ.-, Verwalt.-, Büroberufe	16669	304	70	-	16365	-	314	21	293	-
Ordnungs-, Sicherheitsberufe	1253	821	187	-	432	-	82	74	8	-
Schriftwerksch., Künstl.Ber.	928	113	52	-	815	-	100	2	98	-
Gesundheitsdienstberufe	4648	248	25	-	4400	-	205	5	200	-
Sozial- und Erziehungsberufe	2276	148	43	-	2128	-	123	9	114	-
Allg. Dienstleistungsberufe	4856	4554	1146	-	302	-	825	806	19	-
Sonstige Arbeitskräfte	68	14	1	-	54	-	-	-	-	-
Ohne Angabe	-	-	-	-	-	-	-	-	-	-
Insgesamt	96109	50162	22944	-	45947	-	7369	6150	1219	-

Sozialversicherungspflichtig beschäftigte Arbeitnehmer am 31.12.1988 nach Berufsbereichen und -abschnitten,
Ausländern sowie Stellung im Beruf

Berufsbereiche --- Berufsabschnitte	Insge- samt	Beschäftigte					dar.: Ausländer			
		Arbeiter			Angestellte		davon		dar.:	
		zusammen	darunter:		zusammen	dar.: Auszu- bild.	zusammen	Arbeiter	Ange- stellte	Auszu- bil- dende
			Fach- arbeiter	Auszu- bild.						
	1	2	3	4	5	6	7	8	9	10
05116 Mönchengladbach, kreisfreie Stadt										
Pflanzenbauer, Tierzüchter, Fi.	840	774	350	-	66	-	38	37	1	-
Bergleute, Mineralgewinner	6	6	3	-	-	-	1	1	-	-
Fertigungsberufe	32231	30530	16152	-	1701	-	3814	3779	35	-
Steinbearbeiter, Baustoffher.	88	81	42	-	7	-	6	6	-	-
Keramiker, Glasmacher	150	143	27	-	7	-	11	9	2	-
Chemiearbeiter, Kunststoffv.	386	339	75	-	47	-	47	47	-	-
Papierher., -verarb., Drucker	1968	1757	808	-	211	-	263	257	6	-
Holzaufbereiter, -warenfert.	17	17	4	-	-	-	1	1	-	-
Metallerzeuger, -bearbeiter	3990	3952	1157	-	38	-	886	886	-	-
Schlosser, Mechaniker	7754	7217	5231	-	537	-	461	449	12	-
Elektriker	3214	2994	2021	-	220	-	161	160	1	-
Montierer u. Metallb. a.n.g.	1110	1091	77	-	19	-	296	296	-	-
Textil-, Bekleidungsberufe	4611	4419	2519	-	192	-	749	747	2	-
Lederher., -verarb., Fellver.	205	191	125	-	14	-	35	34	1	-
Ernährungsberufe	1828	1705	709	-	123	-	260	253	7	-
Bauberufe	2157	2073	1139	-	84	-	149	147	2	-
Bau-, Raumausst., Polsterer	583	554	426	-	29	-	34	33	1	-
Tischler, Modellbauer	882	840	579	-	42	-	45	45	-	-
Maler, Lackierer	1051	1030	633	-	21	-	85	84	1	-
Warenprüfer, Versandfertig.	1275	1189	276	-	86	-	145	145	-	-
Hilfsarbeiter	467	466	17	-	1	-	148	148	-	-
Maschinisten	495	472	287	-	23	-	32	32	-	-
Technische Berufe	5991	403	206	-	5588	-	205	28	177	-
Ing., Chemiker, Physiker, Math.	1637	8	5	-	1629	-	71	2	69	-
Techniker, Tech. Sonderkräfte	4354	395	201	-	3959	-	134	26	108	-
Dienstleistungsberufe	49204	13266	2666	-	35938	-	2450	1329	1121	-
Warenkaufleute	7993	415	139	-	7578	-	222	34	188	-
Dienstleistungskaufleute	2694	66	11	-	2628	-	40	3	37	-
Verkehrsberufe	7281	6200	1258	-	1081	-	638	538	100	-
Organ., Verwalt., Büroberufe	16768	237	74	-	16531	-	447	7	440	-
Ordnungs-, Sicherheitsberufe	1230	1034	200	-	196	-	116	109	7	-
Schriftwerksch., Künstl. Ber.	619	105	54	-	514	-	36	9	27	-
Gesundheitsdienstberufe	4799	140	22	-	4659	-	200	5	195	-
Sozial- und Erziehungsberufe	2456	84	13	-	2372	-	112	7	105	-
Allg. Dienstleistungsberufe	5364	4985	895	-	379	-	639	617	22	-
Sonstige Arbeitskräfte	181	99	3	-	82	-	13	11	2	-
Ohne Angabe	-	-	-	-	-	-	-	-	-	-
Insgesamt	88453	45078	19380	-	43375	-	6521	5185	1336	-

Sozialversicherungspflichtig beschäftigte Arbeitnehmer am 31.12.1988 nach Berufsbereichen und -abschnitten,
Ausländern sowie Stellung im Beruf

Berufsbereiche --- Berufsabschnitte	Insge- samt	Beschäftigte					dar.: Ausländer			
		Arbeiter			Angestellte		zusammen	davon		dar.: Auszu- bil- dende
		zusammen	darunter:		zusammen	dar.: Auszu- bild.		Arbeiter	Ange- stellte	
			Fach- arbeiter	Auszu- bild.						
	1	2	3	4	5	6	7	8	9	10
05117 Mülheim a. d. Ruhr, kreisfreie Stadt										
Pflanzenbauer, Tierzüchter, Fi.	598	557	191	-	41	-	51	49	2	-
Bergleute, Mineralgewinner	2649	2648	2384	-	1	-	1050	1050	-	-
Fertigungsberufe	21182	20284	10499	-	898	-	2659	2641	18	-
Steinbearbeiter, Baustoffher.	54	52	32	-	2	-	4	4	-	-
Keramiker, Glasmacher	13	10	5	-	3	-	1	1	-	-
Chemiearbeiter, Kunststoffv.	393	368	95	-	25	-	54	53	1	-
Papierher., -verarb., Drucker	407	309	179	-	98	-	34	32	2	-
Holzaufbereiter, -warenfert.	39	39	20	-	-	-	2	2	-	-
Metallerzeuger, -bearbeiter	4054	4025	1698	-	29	-	724	722	2	-
Schlosser, Mechaniker	4770	4533	3463	-	237	-	268	266	2	-
Elektriker	2041	1902	1568	-	139	-	91	88	3	-
Montierer u. Metallb. a.n.g.	250	247	64	-	3	-	37	37	-	-
Textil-, Bekleidungsberufe	335	323	103	-	12	-	36	36	-	-
Lederher., -verarb., Fellver.	697	662	129	-	35	-	237	237	-	-
Ernährungsberufe	2124	2034	558	-	90	-	408	406	2	-
Bauberufe	1352	1256	806	-	96	-	186	181	5	-
Bau-, Raumausstat., Polsterer	400	382	322	-	18	-	29	29	-	-
Tischler, Modellbauer	423	400	296	-	23	-	21	21	-	-
Maler, Lackierer	782	759	583	-	23	-	50	50	-	-
Warenprüfer, Versandfertigm.	1974	1923	304	-	51	-	264	263	1	-
Hilfsarbeiter	302	302	14	-	-	-	53	53	-	-
Maschinisten	772	758	260	-	14	-	160	160	-	-
Technische Berufe	5296	198	154	-	5098	-	175	8	167	-
Ing., Chemiker, Physiker, Math.	1470	6	5	-	1464	-	60	-	60	-
Techniker, Tech.Sonderkräfte	3826	192	149	-	3634	-	115	8	107	-
Dienstleistungsberufe	32036	8132	1482	-	23904	-	1237	754	483	-
Warenkaufleute	5779	212	35	-	5567	-	101	16	85	-
Dienstleistungskaufleute	1455	61	26	-	1394	-	18	1	17	-
Verkehrsberufe	4382	3889	732	-	493	-	341	333	8	-
Organ.-, Verwalt.-, Büroberufe	12007	151	39	-	11856	-	178	7	171	-
Ordnungs-, Sicherheitsberufe	757	659	101	-	98	-	26	23	3	-
Schriftwerksch., Künstl.Ber.	366	48	26	-	318	-	19	4	15	-
Gesundheitsdienstberufe	2506	110	3	-	2396	-	126	12	114	-
Sozial- und Erziehungsberufe	1614	57	2	-	1557	-	57	1	56	-
Allg. Dienstleistungsberufe	3170	2945	518	-	225	-	371	357	14	-
Sonstige Arbeitskräfte	166	87	-	-	79	-	3	2	1	-
Ohne Angabe	-	-	-	-	-	-	-	-	-	-
Insgesamt	61927	31906	14710	-	30021	-	5175	4504	671	-

Sozialversicherungspflichtig beschäftigte Arbeitnehmer am 31.12.1988 nach Berufsbereichen und -abschnitten,
Ausländern sowie Stellung im Beruf

Berufsbereiche --- Berufsabschnitte	Beschäftigte						dar.: Ausländer			
	Insgesamt	Arbeiter			Angestellte		davon		dar.:	
		zusammen	darunter:		zusammen	dar.:	zusammen	Arbeiter	Angestellte	Auszubildende
			Facharbeiter	Auszubild.						
	1	2	3	4	5	6	7	8	9	10
05119 Oberhausen, Kreisfreie Stadt										
Pflanzenbauer, Tierzüchter, Fi.	1046	1010	256	-	36	-	64	64	-	-
Bergleute, Mineralgewinner	2525	2525	2165	-	-	-	674	674	-	-
Fertigungsberufe	21289	20145	12547	-	1144	-	2017	1992	25	-
Steinbearbeiter, Baustoffher.	128	125	43	-	3	-	16	16	-	-
Keramiker, Glasmacher	12	11	4	-	1	-	1	1	-	-
Chemiearbeiter, Kunststoffv.	1401	1271	360	-	130	-	132	130	2	-
Papierher., -verarb., Drucker	253	220	85	-	33	-	6	6	-	-
Holzaufbereiter, -warenfert.	20	17	15	-	3	-	-	-	-	-
Metallerzeuger, -bearbeiter	2379	2355	1703	-	24	-	380	379	1	-
Schlosser, Mechaniker	7321	6875	5209	-	446	-	566	557	9	-
Elektriker	1927	1785	1153	-	142	-	85	83	2	-
Montierer u. Metallb. a.n.g.	253	252	23	-	1	-	39	39	-	-
Textil-, Bekleidungsberufe	240	224	51	-	16	-	53	53	-	-
Lederher., -verarb., Fellver.	103	94	73	-	9	-	8	8	-	-
Ernährungsberufe	1186	1125	442	-	61	-	109	106	3	-
Bauberufe	2281	2165	1464	-	116	-	224	221	3	-
Bau-, Raumausstat., Polsterer	692	656	366	-	36	-	76	74	2	-
Tischler, Modellbauer	781	760	535	-	21	-	36	36	-	-
Maler, Lackierer	713	689	487	-	24	-	31	30	1	-
Warenprüfer, Versandfertig.	497	432	153	-	65	-	100	98	2	-
Hilfsarbeiter	569	569	15	-	-	-	109	109	-	-
Maschinen	533	520	346	-	13	-	46	46	-	-
Technische Berufe	5034	372	274	-	4662	-	101	13	88	-
Ing., Chemiker, Physiker, Math.	1978	4	2	-	1974	-	57	-	57	-
Techniker, Tech. Sonderkräfte	3056	368	272	-	2688	-	44	13	31	-
Dienstleistungsberufe	33520	9899	2487	-	23621	-	1242	697	545	-
Warenkaufleute	5427	282	93	-	5145	-	100	23	77	-
Dienstleistungskaufleute	1481	27	9	-	1454	-	8	-	8	-
Verkehrsberufe	4119	3684	1342	-	435	-	259	253	6	-
Organ.-, Verwalt.-, Büroberufe	10510	274	73	-	10236	-	108	5	103	-
Ordnungs-, Sicherheitsberufe	911	754	232	-	157	-	29	28	1	-
Schriftwerksch., Künstl.Ber.	433	45	20	-	388	-	56	2	54	-
Gesundheitsdienstberufe	3818	198	22	-	3620	-	239	13	226	-
Sozial- und Erziehungsberufe	2096	92	21	-	2004	-	69	2	67	-
Allg. Dienstleistungsberufe	4725	4543	675	-	182	-	374	371	3	-
Sonstige Arbeitskräfte	38	5	-	-	33	-	2	-	2	-
Ohne Angabe	-	-	-	-	-	-	-	-	-	-
Insgesamt	63452	33956	17729	-	29496	-	4100	3440	660	-

Sozialversicherungspflichtig beschäftigte Arbeitnehmer am 31.12.1988 nach Berufsbereichen und -abschnitten,
Ausländern sowie Stellung im Beruf

Berufsbereiche --- Berufsabschnitte	Insge- samt	Beschäftigte					dar.: Ausländer			
		Arbeiter			Angestellte		zusammen	davon		dar.: Auszu- bil- dende
		zusammen	darunter:		zusammen	dar.: Auszu- bild.		Arbeiter	Ange- stellte	
			Fach- arbeiter	Auszu- bild.						
	1	2	3	4	5	6	7	8	9	10
05120 Remscheid, Kreisfreie Stadt										
Pflanzenbauer, Tierzüchter, Fi.	317	290	130	-	27	-	26	26	-	-
Bergleute, Mineralgewinner	17	17	12	-	-	-	2	2	-	-
Fertigungsberufe	24126	23251	10035	-	875	-	5612	5596	16	-
Steinbearbeiter, Baustoffher.	18	13	7	-	5	-	2	2	-	-
Keramiker, Glasmacher	33	32	3	-	1	-	10	9	1	-
Chemiearbeiter, Kunststoffv.	805	783	107	-	22	-	232	231	1	-
Papierher., -verarb., Drucker	519	465	158	-	54	-	84	84	-	-
Holzaufbereiter, -warenfert.	176	173	19	-	3	-	48	48	-	-
Metallerzeuger, -bearbeiter	5960	5897	2360	-	63	-	2148	2147	1	-
Schlosser, Mechaniker	6145	5860	3784	-	285	-	927	924	3	-
Elektriker	1414	1301	1005	-	113	-	94	91	3	-
Montierer u. Metallb. a.n.g.	2304	2291	143	-	13	-	740	740	-	-
Textil-, Bekleidungsberufe	598	584	63	-	14	-	208	208	-	-
Lederher., -verarb., Fellver.	232	216	48	-	16	-	25	24	1	-
Ernährungsberufe	925	855	296	-	70	-	140	136	4	-
Bauberufe	1239	1157	739	-	82	-	214	214	-	-
Bau-, Raumausstat., Polsterer	155	142	107	-	13	-	5	5	-	-
Tischler, Modellbauer	277	265	197	-	12	-	25	24	1	-
Maler, Lackierer	456	448	319	-	8	-	32	32	-	-
Warenprüfer, Versandfertigm.	1806	1717	442	-	89	-	349	348	1	-
Hilfsarbeiter	454	452	10	-	2	-	148	148	-	-
Maschinisten	610	600	223	-	10	-	181	181	-	-
Technische Berufe	3929	180	120	-	3749	-	101	15	86	-
Ing., Chemiker, Physiker, Math.	1001	5	5	-	996	-	26	-	26	-
Techniker, Tech. Sonderkräfte	2928	175	115	-	2753	-	75	15	60	-
Dienstleistungsberufe	24178	6102	1088	-	18076	-	1277	796	481	-
Warenkaufleute	4005	193	28	-	3812	-	127	16	111	-
Dienstleistungskaufleute	1537	39	16	-	1498	-	28	5	23	-
Verkehrsberufe	3349	3018	592	-	331	-	407	399	8	-
Organ., Verwalt., Büroberufe	8715	167	43	-	8548	-	128	8	120	-
Ordnungs-, Sicherheitsberufe	486	389	55	-	97	-	18	15	3	-
Schriftwerksch., Künstl. Ber.	273	39	27	-	234	-	17	-	17	-
Gesundheitsdienstberufe	2418	61	2	-	2357	-	145	10	135	-
Sozial- und Erziehungsberufe	1122	90	8	-	1032	-	63	3	60	-
Allg. Dienstleistungsberufe	2273	2106	317	-	167	-	344	340	4	-
Sonstige Arbeitskräfte	53	10	3	-	43	-	-	-	-	-
Ohne Angabe	-	-	-	-	-	-	-	-	-	-
Insgesamt	52620	29850	11388	-	22770	-	7018	6435	583	-

Sozialversicherungspflichtig beschäftigte Arbeitnehmer am 31.12.1988 nach Berufsberreichen und -abschnitten,
Ausländern sowie Stellung im Beruf

Berufsbereiche --- Berufsabschnitte	Beschäftigte						dar.: Ausländer			
	Insge- samt	Arbeiter			Angestellte		zusammen	davon		dar.: Auszu- bil- dende
		zusammen	darunter:		zusammen	dar.: Auszu- bild.		Arbeiter	Ange- stellte	
			Fach- arbeiter	Auszu- bild.						
	1	2	3	4	5	6	7	8	9	10
05122 Solingen, kreisfreie Stadt										
Pflanzenbauer, Tierzüchter, Fi.	491	458	184	-	33	-	41	41	-	-
Bergleute, Mineralgewinner	2	2	-	-	-	-	1	1	-	-
Fertigungsberufe	24891	23810	9051	-	1081	-	5520	5492	28	-
Steinbearbeiter, Baustoffher.	37	37	11	-	-	-	5	5	-	-
Keramiker, Glasmacher	69	65	33	-	4	-	20	20	-	-
Chemiearbeiter, Kunststoffv.	871	851	77	-	20	-	275	274	1	-
Papierher., -verarb., Drucker	831	756	285	-	75	-	82	82	-	-
Holzaufbereiter, -warenfert.	200	195	16	-	5	-	52	52	-	-
Metallerzeuger, -bearbeiter	5693	5536	1539	-	157	-	2011	2007	4	-
Schlosser, Mechaniker	5749	5389	3638	-	360	-	563	555	8	-
Elektriker	1325	1216	910	-	109	-	61	59	2	-
Montierer u. Metallb. a.n.g.	3258	3245	131	-	13	-	1199	1199	-	-
Textil-, Bekleidungsberufe	373	354	124	-	19	-	122	120	2	-
Lederher., -verarb., Fellver.	162	152	47	-	10	-	22	21	1	-
Ernährungsberufe	1094	1029	347	-	65	-	211	208	3	-
Bauberufe	1247	1193	713	-	54	-	203	203	-	-
Bau-, Raumausstat., Polsterer	268	249	179	-	19	-	31	31	-	-
Tischler, Modellbauer	442	421	270	-	21	-	23	22	1	-
Maler, Lackierer	539	530	363	-	9	-	37	37	-	-
Warenprüfer, Versandfertigf.	2043	1914	178	-	129	-	390	384	6	-
Hilfsarbeiter	448	447	16	-	1	-	182	182	-	-
Maschinisten	242	231	174	-	11	-	31	31	-	-
Technische Berufe	2937	180	126	-	2757	-	105	19	86	-
Ing., Chemiker, Physiker, Math.	625	6	3	-	619	-	37	1	36	-
Techniker, Tech.Sonderkräfte	2312	174	123	-	2138	-	68	18	50	-
Dienstleistungsberufe	26646	6919	1209	-	19727	-	1505	1048	457	-
Warenkaufleute	4094	199	63	-	3895	-	104	18	86	-
Dienstleistungskaufleute	1583	48	7	-	1535	-	24	1	23	-
Verkehrsberufe	3976	3500	594	-	476	-	578	572	6	-
Organ.-, Verwalt.-, Büroberufe	9510	145	43	-	9365	-	157	6	151	-
Ordnungs-, Sicherheitsberufe	445	362	39	-	83	-	31	31	-	-
Schriftwerksch., Künstl.Ber.	335	67	30	-	268	-	23	7	16	-
Gesundheitsdienstberufe	2601	130	22	-	2471	-	122	10	112	-
Sozial- und Erziehungsberufe	1539	81	20	-	1458	-	64	6	58	-
Allg. Dienstleistungsberufe	2563	2387	391	-	176	-	402	397	5	-
Sonstige Arbeitskräfte	23	19	5	-	4	-	-	-	-	-
Ohne Angabe	-	-	-	-	-	-	-	-	-	-
Insgesamt	54990	31388	10575	-	23602	-	7172	6601	571	-

Sozialversicherungspflichtig beschäftigte Arbeitnehmer am 31.12.1988 nach Berufsbereichen und -abschnitten,
Ausländern sowie Stellung im Beruf

Berufsbereiche --- Berufsabschnitte	Insgesamt	Beschäftigte					dar.: Ausländer			
		Arbeiter			Angestellte		zusammen	davon		dar.: Auszu- bil- dende
		zusammen	darunter:		zusammen	dar.: Auszu- bild.		Arbeiter	Ange- stellte	
			Fach- arbeiter	Auszu- bild.						
	1	2	3	4	5	6	7	8	9	10
05124 Wuppertal, Kreisfreie Stadt										
Pflanzenbauer, Tierzüchter, Fi.	1169	1082	534	-	87	-	114	111	3	-
Bergleute, Mineralgewinner	76	71	19	-	5	-	6	6	-	-
Fertigungsberufe	51324	48856	20916	-	2468	-	8767	8725	42	-
Steinbearbeiter, Baustoffher.	55	52	33	-	3	-	9	9	-	-
Keramiker, Glasmacher	51	42	12	-	9	-	7	7	-	-
Chemiearbeiter, Kunststoffv.	5582	5419	1073	-	163	-	1729	1717	12	-
Papierher., -verarb., Drucker	2433	2230	766	-	203	-	295	291	4	-
Holzaufbereiter, -warenfert.	160	154	23	-	6	-	47	47	-	-
Metallerzeuger, -bearbeiter	6196	6116	2410	-	80	-	1855	1855	-	-
Schlosser, Mechaniker	10981	10325	7302	-	656	-	759	754	5	-
Elektriker	3878	3518	2494	-	360	-	138	135	3	-
Montierer u. Metallb. a.n.g.	4748	4667	172	-	81	-	1283	1282	1	-
Textil-, Bekleidungsberufe	3062	2910	1200	-	152	-	498	495	3	-
Lederher., -verarb., Fellver.	363	351	146	-	12	-	62	62	-	-
Ernährungsberufe	2675	2502	907	-	173	-	418	414	4	-
Bauberufe	2331	2218	1304	-	113	-	365	361	4	-
Bau-, Raumausstat., Polsterer	612	560	404	-	52	-	40	39	1	-
Tischler, Modellbauer	987	929	661	-	58	-	46	46	-	-
Maler, Lackierer	1270	1234	875	-	36	-	80	79	1	-
Warenprüfer, Versandfertigtm.	3962	3710	610	-	252	-	675	672	3	-
Hilfsarbeiter	1263	1261	32	-	2	-	402	402	-	-
Maschinisten	715	658	492	-	57	-	59	58	1	-
Technische Berufe	10839	824	347	-	10015	-	267	37	230	-
Ing., Chemiker, Physiker, Math.	2277	9	4	-	2268	-	65	1	64	-
Techniker, Tech.Sonderkräfte	8562	815	343	-	7747	-	202	36	166	-
Dienstleistungsberufe	78446	18273	4674	-	60173	-	3262	2009	1253	-
Warenkaufleute	11779	629	155	-	11150	-	251	50	201	-
Dienstleistungskaufleute	6128	129	61	-	5999	-	79	3	76	-
Verkehrsberufe	10622	9341	2777	-	1281	-	853	836	17	-
Organ., Verwalt., Büroberufe	29369	481	142	-	28888	-	352	12	340	-
Ordnungs-, Sicherheitsberufe	1873	1344	304	-	529	-	74	69	5	-
Schriftwerksch., Künstl.Ber.	1063	110	53	-	953	-	92	8	84	-
Gesundheitsdienstberufe	6905	342	40	-	6563	-	380	32	348	-
Sozial- und Erziehungsberufe	4582	197	41	-	4385	-	174	7	167	-
Allg. Dienstleistungsberufe	6125	5700	1101	-	425	-	1007	992	15	-
Sonstige Arbeitskräfte	210	116	7	-	94	-	14	6	8	-
Ohne Angabe	-	-	-	-	-	-	-	-	-	-
Insgesamt	142064	69222	26497	-	72842	-	12430	10894	1536	-

Sozialversicherungspflichtig beschäftigte Arbeitnehmer am 31.12.1988 nach Berufsbereichen und -abschnitten,
Ausländern sowie Stellung im Beruf

Berufsbereiche --- Berufsabschnitte	Insge- samt	Beschäftigte					zusammen	dar.: Ausländer		
		Arbeiter			Angestellte			davon		dar.:
		zusammen	darunter:		zusammen	dar.: Auszu- bild.		Arbeiter	Ange- stellte	Auszu- bil- dende
			Fach- arbeiter	Auszu- bild.						
	1	2	3	4	5	6	7	8	9	10
05154 Kleve, Kreis										
Pflanzenbauer, Tierzüchter, Fi.	2516	2357	1239	-	159	-	100	94	6	-
Bergleute, Mineralgewinner	18	17	16	-	1	-	-	-	-	-
Fertigungsberufe	22928	21726	11155	-	1202	-	1680	1626	54	-
Steinbearbeiter, Baustoffher.	198	194	21	-	4	-	48	48	-	-
Keramiker, Glasmacher	67	63	12	-	4	-	6	6	-	-
Chemiearbeiter, Kunststoffv.	1075	1022	279	-	53	-	96	87	9	-
Papierher., -verarb., Drucker	1176	1071	429	-	105	-	57	55	2	-
Holzaufbereiter, -warenfert.	101	97	39	-	4	-	10	10	-	-
Metallerzeuger, -bearbeiter	621	606	282	-	15	-	70	70	-	-
Schlosser, Mechaniker	5739	5330	3710	-	409	-	374	354	20	-
Elektriker	2153	2014	1073	-	139	-	134	127	7	-
Montierer u. Metallb. a.n.g.	459	445	70	-	14	-	26	26	-	-
Textil-, Bekleidungsberufe	1044	1004	199	-	40	-	121	120	1	-
Lederher., -verarb., Fellver.	841	824	361	-	17	-	38	38	-	-
Ernährungsberufe	2665	2504	954	-	161	-	201	194	7	-
Bauberufe	2864	2781	1714	-	83	-	274	272	2	-
Bau-, Raumausstat., Polsterer	363	344	259	-	19	-	17	16	1	-
Tischler, Modellbauer	1247	1210	874	-	37	-	56	55	1	-
Maler, Lackierer	738	719	514	-	19	-	27	27	-	-
Warenprüfer, Versandfertigf.	943	888	81	-	55	-	62	58	4	-
Hilfsarbeiter	240	237	31	-	3	-	31	31	-	-
Maschinisten	394	373	253	-	21	-	32	32	-	-
Technische Berufe	2786	157	86	-	2629	-	167	8	159	-
Ing., Chemiker, Physiker, Math.	561	4	4	-	557	-	34	-	34	-
Techniker, Tech.Sonderkräfte	2225	153	82	-	2072	-	133	8	125	-
Dienstleistungsberufe	36714	9193	2272	-	27521	-	1516	552	964	-
Warenkaufleute	6126	300	65	-	5826	-	160	27	133	-
Dienstleistungskaufleute	2665	32	15	-	2633	-	100	-	100	-
Verkehrsberufe	4939	4318	1325	-	621	-	325	283	42	-
Organ.-, Verwalt.-, Büroberufe	10875	89	30	-	10786	-	373	4	369	-
Ordnungs-, Sicherheitsberufe	1036	821	179	-	215	-	54	47	7	-
Schriftwerksch., Künstl.Ber.	260	24	10	-	236	-	8	2	6	-
Gesundheitsdienstberufe	4848	66	12	-	4782	-	236	2	234	-
Sozial- und Erziehungsberufe	2230	124	14	-	2106	-	65	1	64	-
Allg. Dienstleistungsberufe	3735	3419	622	-	316	-	195	186	9	-
Sonstige Arbeitskräfte	74	59	1	-	15	-	3	3	-	-
Ohne Angabe	-	-	-	-	-	-	-	-	-	-
Insgesamt	65036	33509	14769	-	31527	-	3466	2283	1183	-

Sozialversicherungspflichtig beschäftigte Arbeitnehmer am 31.12.1988 nach Berufsbereichen und -abschnitten,
Ausländern sowie Stellung im Beruf

Berufsbereiche --- Berufsabschnitte	Insgesamt	Beschäftigte					dar.: Ausländer			
		Arbeiter			Angestellte		davon		dar.:	
		zusammen	darunter:		zusammen	dar.: Auszu- bild.	zusammen	Arbeiter	Ange- stellte	Auszu- bil- dende
			Fach- arbeiter	Auszu- bild.						
	1	2	3	4	5	6	7	8	9	10
05158 Mettmann, Kreis										
Pflanzenbauer, Tierzüchter, Fi.	1942	1558	640	-	384	-	176	169	7	-
Bergleute, Mineralgewinner	95	93	9	-	2	-	5	5	-	-
Fertigungsberufe	61188	57901	23974	-	3287	-	12522	12447	75	-
Steinbearbeiter, Baustoffher.	235	231	84	-	4	-	66	66	-	-
Keramiker, Glasmacher	175	147	65	-	28	-	48	48	-	-
Chemiearbeiter, Kunststoffv.	2526	2386	280	-	140	-	628	622	6	-
Papierher., -verarb., Drucker	1931	1742	493	-	189	-	337	333	4	-
Holzaufbereiter, -warenfert.	70	70	30	-	-	-	9	9	-	-
Metallerzeuger, -bearbeiter	12573	12295	3745	-	278	-	4446	4441	5	-
Schlosser, Mechaniker	13342	12318	8709	-	1024	-	1180	1162	18	-
Elektriker	4344	3890	2737	-	454	-	252	235	17	-
Montierer u. Metallb. a.n.g.	8871	8836	554	-	35	-	3098	3094	4	-
Textil-, Bekleidungsberufe	978	897	388	-	81	-	173	169	4	-
Lederher., -verarb., Fellver.	532	498	211	-	34	-	73	73	-	-
Ernährungsberufe	2642	2382	1030	-	260	-	340	335	5	-
Bauberufe	3506	3331	1907	-	175	-	581	579	2	-
Bau-, Raumausstat., Polsterer	860	804	588	-	56	-	87	87	-	-
Tischler, Modellbauer	1319	1244	846	-	75	-	77	76	1	-
Maler, Lackierer	1457	1413	962	-	44	-	149	149	-	-
Warenprüfer, Versandfertigtm.	4038	3661	617	-	377	-	641	632	9	-
Hilfsarbeiter	653	649	46	-	4	-	192	192	-	-
Maschinisten	1136	1107	682	-	29	-	145	145	-	-
Technische Berufe	12609	634	366	-	11975	-	446	48	398	-
Ing., Chemiker, Physiker, Math.	3288	35	20	-	3253	-	147	6	141	-
Techniker, Tech. Sonderkräfte	9321	599	346	-	8722	-	299	42	257	-
Dienstleistungsberufe	78923	18061	4253	-	60862	-	3848	2180	1668	-
Warenkaufleute	13944	585	168	-	13359	-	400	69	331	-
Dienstleistungskaufleute	3589	71	36	-	3518	-	64	1	63	-
Verkehrsberufe	12001	10047	2426	-	1954	-	1258	1204	54	-
Organ., Verwalt., Büroberufe	29732	424	147	-	29308	-	713	62	651	-
Ordnungs-, Sicherheitsberufe	1344	790	268	-	554	-	41	27	14	-
Schriftwerksch., Künstl.Ber.	700	120	76	-	580	-	29	13	16	-
Gesundheitsdienstberufe	6450	261	31	-	6189	-	346	24	322	-
Sozial- und Erziehungsberufe	4943	169	24	-	4774	-	195	9	186	-
Allg. Dienstleistungsberufe	6220	5594	1077	-	626	-	802	771	31	-
Sonstige Arbeitskräfte	139	53	3	-	86	-	6	2	4	-
Ohne Angabe	1	-	-	-	1	-	-	-	-	-
Insgesamt	154897	78300	29245	-	76597	-	17003	14851	2152	-

Sozialversicherungspflichtig beschäftigte Arbeitnehmer am 31.12.1988 nach Berufsbereichen und -abschnitten,
Ausländern sowie Stellung im Beruf

Berufsbereiche --- Berufsabschnitte	Insgesamt	Beschäftigte					dar.: Ausländer			
		Arbeiter			Angestellte		zusammen	davon		dar.: Auszu- bil- dende
		zusammen	darunter:		zusammen	dar.: Auszu- bild.		Arbeiter	Ange- stellte	
			Fach- arbeiter	Auszu- bild.						
	1	2	3	4	5	6	7	8	9	10
05162 Neuss, Kreis										
Pflanzenbauer, Tierzüchter, Fi.	1768	1585	650	-	183	-	154	150	4	-
Bergleute, Mineralgewinner	340	333	87	-	7	-	111	108	3	-
Fertigungsberufe	44285	42177	21899	-	2108	-	7227	7188	39	-
Steinbearbeiter, Baustoffher.	447	441	145	-	6	-	157	157	-	-
Keramiker, Glasmacher	409	393	32	-	16	-	162	161	1	-
Chemiearbeiter, Kunststoffv.	5780	5658	2557	-	122	-	1083	1079	4	-
Papierher., -verarb., Drucker	1486	1391	366	-	95	-	321	319	2	-
Holzaufbereiter, -warenfert.	65	61	30	-	4	-	23	23	-	-
Metallerzeuger, -bearbeiter	4930	4859	1927	-	71	-	1412	1412	-	-
Schlosser, Mechaniker	10779	10114	7475	-	665	-	833	824	9	-
Elektriker	3391	3126	2394	-	265	-	129	123	6	-
Montierer u. Metallb. a.n.g.	1189	1182	49	-	7	-	514	514	-	-
Textil-, Bekleidungsberufe	1272	1188	531	-	84	-	184	183	1	-
Lederher., -verarb., Fellver.	116	110	66	-	6	-	11	11	-	-
Ernährungsberufe	3165	2978	917	-	187	-	636	634	2	-
Bauberufe	3511	3352	1941	-	159	-	498	496	2	-
Bau-, Raumausstat., Polsterer	580	542	419	-	38	-	30	29	1	-
Tischler, Modellbauer	883	836	573	-	47	-	36	35	1	-
Maler, Lackierer	1184	1167	769	-	17	-	124	124	-	-
Warenprüfer, Versandfertigf.	1976	1800	315	-	176	-	511	505	6	-
Hilfsarbeiter	699	696	19	-	3	-	282	282	-	-
Maschinisten	2423	2283	1374	-	140	-	281	277	4	-
Technische Berufe	9814	547	359	-	9267	-	314	20	294	-
Ing., Chemiker, Physiker, Math.	2665	10	6	-	2655	-	145	-	145	-
Techniker, Tech. Sonderkräfte	7149	537	353	-	6612	-	169	20	149	-
Dienstleistungsberufe	61847	15805	3798	-	45962	-	3246	1845	1401	-
Warenkaufleute	10625	462	104	-	10163	-	326	48	278	-
Dienstleistungskaufleute	3926	56	31	-	3870	-	69	3	66	-
Verkehrsberufe	9418	8250	2093	-	1168	-	935	901	34	-
Organ.-, Verwalt.-, Büroberufe	20864	318	102	-	20546	-	606	35	571	-
Ordnungs-, Sicherheitsberufe	1793	1270	314	-	523	-	132	122	10	-
Schriftwerksch., Künstl. Ber.	560	54	36	-	506	-	20	1	19	-
Gesundheitsdienstberufe	5406	130	17	-	5276	-	254	11	243	-
Sozial- und Erziehungsberufe	3567	131	22	-	3436	-	151	7	144	-
Allg. Dienstleistungsberufe	5688	5214	1079	-	474	-	753	717	36	-
Sonstige Arbeitskräfte	217	123	1	-	94	-	7	3	4	-
Ohne Angabe	-	-	-	-	-	-	-	-	-	-
Insgesamt	118271	60650	26794	-	57621	-	11059	9314	1745	-

Sozialversicherungspflichtig beschäftigte Arbeitnehmer am 31.12.1988 nach Berufsbereichen und -abschnitten,
Ausländern sowie Stellung im Beruf

Berufsbereiche --- Berufsabschnitte	Insge- samt	Beschäftigte					dar.: Ausländer			
		Arbeiter			Angestellte		zusammen	davon		dar.: Auszu- bil- dende
		zusammen	darunter:		zusammen	Auszu- bild.		Arbeiter	Ange- stellte	
			Fach- arbeiter	Auszu- bild.						
	1	2	3	4	5	6	7	8	9	10
05166 Viersen, Kreis										
Pflanzenbauer, Tierzüchter, Fi.	1377	1280	591	-	97	-	76	74	2	-
Bergleute, Mineralgewinner	21	20	1	-	1	-	4	4	-	-
Fertigungsberufe	30354	28879	12348	-	1475	-	3500	3454	46	-
Steinbearbeiter, Baustoffher.	271	254	47	-	17	-	44	44	-	-
Keramiker, Glasmacher	78	70	8	-	8	-	32	32	-	-
Chemiearbeiter, Kunststoffv.	3376	3289	170	-	87	-	505	501	4	-
Papierher., -verarb., Drucker	1061	963	422	-	98	-	107	104	3	-
Holzaufbereiter, -warenfert.	64	64	18	-	-	-	16	16	-	-
Metallerzeuger, -bearbeiter	2353	2305	774	-	48	-	432	432	-	-
Schlosser, Mechaniker	6072	5634	3739	-	438	-	383	368	15	-
Elektriker	2092	1889	1234	-	203	-	83	76	7	-
Montierer u. Metallb. a.n.g.	1773	1771	57	-	2	-	627	627	-	-
Textil-, Bekleidungsberufe	3396	3277	1855	-	119	-	423	419	4	-
Lederher., -verarb., Fellver.	481	461	66	-	20	-	62	61	1	-
Ernährungsberufe	2187	2057	734	-	130	-	204	197	7	-
Bauberufe	2204	2127	1154	-	77	-	129	128	1	-
Bau-, Raumausstat., Polsterer	545	517	359	-	28	-	49	49	-	-
Tischler, Modellbauer	1076	1043	673	-	33	-	52	52	-	-
Maler, Lackierer	725	707	462	-	18	-	39	38	1	-
Warenprüfer, Versandfertigm.	1684	1554	352	-	130	-	199	196	3	-
Hilfsarbeiter	467	463	30	-	4	-	79	79	-	-
Maschinenisten	449	434	194	-	15	-	35	35	-	-
Technische Berufe	4037	450	113	-	3587	-	203	50	153	-
Ing., Chemiker, Physiker, Math.	816	5	5	-	811	-	45	-	45	-
Techniker, Tech.Sonderkräfte	3221	445	108	-	2776	-	158	50	108	-
Dienstleistungsberufe	37497	9941	2307	-	27556	-	1627	813	814	-
Warenkaufleute	6346	353	95	-	5993	-	120	20	100	-
Dienstleistungskaufleute	1894	34	12	-	1860	-	41	2	39	-
Verkehrsberufe	5801	5043	1288	-	758	-	523	453	70	-
Organ., Verwalt., Büroberufe	12152	157	58	-	11995	-	352	8	344	-
Ordnungs-, Sicherheitsberufe	986	778	239	-	208	-	112	105	7	-
Schriftwerksch., Künstl.Ber.	363	35	22	-	328	-	10	1	9	-
Gesundheitsdienstberufe	4300	217	15	-	4083	-	178	8	170	-
Sozial- und Erziehungsberufe	2178	103	24	-	2075	-	65	2	63	-
Allg. Dienstleistungsberufe	3477	3221	554	-	256	-	226	214	12	-
Sonstige Arbeitskräfte	62	25	2	-	37	-	2	1	1	-
Ohne Angabe	-	-	-	-	-	-	-	-	-	-
Insgesamt	73348	40595	15362	-	32753	-	5412	4396	1016	-

Sozialversicherungspflichtig beschäftigte Arbeitnehmer am 31.12.1988 nach Berufsbereichen und -abschnitten,
Ausländern sowie Stellung im Beruf

Berufsbereiche --- Berufsabschnitte	Insge- samt	Beschäftigte					dar.: Ausländer			
		Arbeiter			Angestellte		davon		dar.:	
		zusammen	darunter:		zusammen	dar.:	zusammen	Arbeiter	Ange- stellte	Auszu- bil- dende
			Fach- arbeiter	Auszu- bild.						
	1	2	3	4	5	6	7	8	9	10
05170 Wesel, Kreis										
Pflanzenbauer, Tierzüchter, Fi.	2164	2006	864	-	158	-	88	85	3	-
Bergleute, Mineralgewinner	13213	13213	11550	-	-	-	3240	3240	-	-
Fertigungsberufe	36849	35088	19616	-	1761	-	3144	3111	33	-
Steinbearbeiter, Baustoffher.	434	421	77	-	13	-	91	90	1	-
Keramiker, Glasmacher	1250	1219	170	-	31	-	182	180	2	-
Chemiearbeiter, Kunststoffv.	1487	1452	317	-	35	-	132	131	1	-
Papierher., -verarb., Drucker	842	795	455	-	47	-	83	82	1	-
Holzaufbereiter, -warenfert.	118	118	39	-	-	-	11	11	-	-
Metallerzeuger, -bearbeiter	2979	2932	1520	-	47	-	376	376	-	-
Schlosser, Mechaniker	10990	10323	7315	-	667	-	750	742	8	-
Elektriker	3822	3620	2388	-	202	-	145	142	3	-
Montierer u. Metallb. a.n.g.	955	946	109	-	9	-	131	130	1	-
Textil-, Bekleidungsberufe	888	843	276	-	45	-	103	100	3	-
Lederher., -verarb., Fellver.	82	75	51	-	7	-	2	2	-	-
Ernährungsberufe	2066	1926	796	-	140	-	161	161	-	-
Bauberufe	4287	4094	2737	-	193	-	464	460	4	-
Bau-, Raumausstat., Polsterer	790	759	591	-	31	-	54	54	-	-
Tischler, Modellbauer	1365	1308	919	-	57	-	44	43	1	-
Maler, Lackierer	928	894	647	-	34	-	35	35	-	-
Warenprüfer, Versandfertig.	1100	982	174	-	118	-	91	86	5	-
Hilfsarbeiter	631	605	54	-	26	-	115	113	2	-
Maschinisten	1835	1776	981	-	59	-	174	173	1	-
Technische Berufe	5512	478	383	-	5034	-	126	14	112	-
Ing., Chemiker, Physiker, Math.	1212	7	7	-	1205	-	38	1	37	-
Techniker, Tech.Sonderkräfte	4300	471	376	-	3829	-	88	13	75	-
Dienstleistungsberufe	52269	13789	4285	-	38480	-	1678	865	813	-
Warenkaufleute	9536	484	133	-	9052	-	208	40	168	-
Dienstleistungskaufleute	3081	80	34	-	3001	-	33	-	33	-
Verkehrsberufe	7244	6456	2484	-	788	-	434	418	16	-
Organ.-, Verwalt.-, Büroberufe	15563	185	72	-	15378	-	225	4	221	-
Ordnungs-, Sicherheitsberufe	1136	898	317	-	238	-	43	39	4	-
Schriftwerksch., Künstl.Ber.	527	68	26	-	459	-	19	-	19	-
Gesundheitsdienstberufe	6028	244	39	-	5784	-	227	16	211	-
Sozial- und Erziehungsberufe	3540	182	13	-	3358	-	125	3	122	-
Allg. Dienstleistungsberufe	5614	5192	1167	-	422	-	364	345	19	-
Sonstige Arbeitskräfte	112	67	1	-	45	-	1	-	1	-
Ohne Angabe	-	-	-	-	-	-	-	-	-	-
Insgesamt	110119	64641	36699	-	45478	-	8277	7315	962	-

Sozialversicherungspflichtig beschäftigte Arbeitnehmer am 31.12.1988 nach Berufsbereichen und -abschnitten,
Ausländern sowie Stellung im Beruf

Berufsbereiche --- Berufsabschnitte	Insge- samt	Beschäftigte					dar.: Ausländer			
		Arbeiter			Angestellte		zusammen	davon		dar.: Auszu- bil- dende
		zusammen	darunter:		zusammen	dar.: Auszu- bild.		Arbeiter	Ange- stellte	
			Fach- arbeiter	Auszu- bild.						
	1	2	3	4	5	6	7	8	9	10
053 Köln, Regierungsbezirk										
Pflanzenbauer, Tierzüchter, Fi.	14700	13379	5940	-	1321	-	1102	1074	28	-
Bergleute, Mineralgewinner	6410	6388	5146	-	22	-	1860	1860	-	-
Fertigungsberufe	427146	405537	199779	-	21609	-	64039	63430	609	-
Steinbearbeiter, Baustoffher.	1866	1814	733	-	52	-	385	383	2	-
Keramiker, Glasmacher	5440	5291	1715	-	149	-	1199	1193	6	-
Chemiearbeiter, Kunststoffv.	45307	44201	12108	-	1106	-	9421	9369	52	-
Papierher., -verarb., Drucker	20815	18942	6720	-	1873	-	2885	2841	44	-
Holzaufbereiter, -warenfert.	1461	1420	404	-	41	-	220	218	2	-
Metallerzeuger, -bearbeiter	38876	38407	15551	-	469	-	10715	10699	16	-
Schlosser, Mechaniker	99597	93063	66637	-	6534	-	7121	6967	154	-
Elektriker	38128	35116	24128	-	3012	-	1938	1861	77	-
Montierer u. Metallb. a.n.g.	17194	17098	1555	-	96	-	4733	4730	3	-
Textil-, Bekleidungsberufe	12716	12200	5021	-	516	-	2360	2343	17	-
Lederher., -verarb., Fellver.	3175	3023	1183	-	152	-	428	419	9	-
Ernährungsberufe	30860	28741	10622	-	2119	-	5521	5441	80	-
Bauberufe	36948	35146	20349	-	1802	-	5174	5136	38	-
Bau-, Raumausstat., Polsterer	9005	8537	5893	-	468	-	1265	1257	8	-
Tischler, Modellbauer	10995	10472	7496	-	523	-	560	553	7	-
Maler, Lackierer	12495	12168	7773	-	327	-	1251	1248	3	-
Warenprüfer, Versandfertigm.	21110	19475	3472	-	1635	-	3705	3649	56	-
Hilfsarbeiter	9273	9151	987	-	122	-	4012	3997	15	-
Maschinisten	11885	11272	7432	-	613	-	1146	1126	20	-
Technische Berufe	103199	4756	3079	-	98443	-	3600	248	3352	-
Ing., Chemiker, Physiker, Math.	33495	140	75	-	33355	-	1540	10	1530	-
Techniker, Tech.Sonderkräfte	69704	4616	3004	-	65088	-	2060	238	1822	-
Dienstleistungsberufe	746763	168284	41517	-	578479	-	39160	21334	17826	-
Warenkaufleute	105833	5163	1649	-	100670	-	3194	536	2658	-
Dienstleistungskaufleute	56788	810	281	-	55978	-	1022	35	987	-
Verkehrsberufe	88358	75755	21487	-	12603	-	7935	7594	341	-
Organ.-, Verwalt.-, Büroberufe	278511	5023	1212	-	273488	-	6318	265	6053	-
Ordnungs-, Sicherheitsberufe	19274	14306	3448	-	4968	-	919	811	108	-
Schriftwerksch., künstl.Ber.	15549	1127	580	-	14422	-	1351	84	1267	-
Gesundheitsdienstberufe	67824	2185	264	-	65639	-	3964	238	3726	-
Sozial- und Erziehungsberufe	46351	1600	321	-	44751	-	2376	82	2294	-
Allg. Dienstleistungsberufe	68275	62315	12275	-	5960	-	12081	11689	392	-
Sonstige Arbeitskräfte	3493	2073	195	-	1420	-	393	335	58	-
Ohne Angabe	1	1	-	-	-	-	-	-	-	-
Insgesamt	1301712	600418	255656	-	701294	-	110154	88281	21873	

Sozialversicherungspflichtig beschäftigte Arbeitnehmer am 31.12.1988 nach Berufsbereichen und -abschnitten,
Ausländern sowie Stellung im Beruf

Berufsbereiche --- Berufsabschnitte	Insgesamt	Beschäftigte					dar.: Ausländer			
		Arbeiter			Angestellte		davon		dar.:	
		zusammen	darunter:		zusammen	dar.: Auszubild.	zusammen	Arbeiter	Angestellte	Auszubildende
			Facharbeiter	Auszubild.						
	1	2	3	4	5	6	7	8	9	10
05313 Aachen, Kreisfreie Stadt										
Pflanzenbauer, Tierzüchter, Fi.	916	866	349	-	50	-	75	74	1	-
Bergleute, Mineralgewinner	11	10	7	-	1	-	-	-	-	-
Fertigungsberufe	28780	27135	13697	-	1645	-	4731	4642	89	-
Steinbearbeiter, Baustoffher.	87	81	56	-	6	-	9	9	-	-
Keramiker, Glasmacher	521	511	88	-	10	-	103	103	-	-
Chemiearbeiter, Kunststoffv.	2280	2151	193	-	129	-	707	692	15	-
Papierher., -verarb., Drucker	783	683	382	-	100	-	59	57	2	-
Holzaufbereiter, -warenfert.	22	18	11	-	4	-	5	5	-	-
Metallerzeuger, -bearbeiter	1526	1497	963	-	29	-	249	247	2	-
Schlosser, Mechaniker	7177	6653	4927	-	524	-	546	527	19	-
Elektriker	3060	2758	1776	-	302	-	248	225	23	-
Montierer u. Metallb. a.n.g.	1496	1492	74	-	4	-	457	457	-	-
Textil-, Bekleidungsberufe	1773	1720	1292	-	53	-	591	589	2	-
Lederher., -verarb., Fellver.	138	128	84	-	10	-	18	17	1	-
Ernährungsberufe	3227	3098	866	-	129	-	841	835	6	-
Bauberufe	1950	1843	1090	-	107	-	251	246	5	-
Bau-, Raumausstat., Polsterer	486	454	348	-	32	-	50	50	-	-
Tischler, Modellbauer	736	700	507	-	36	-	57	55	2	-
Maler, Lackierer	763	743	564	-	20	-	36	35	1	-
Warenprüfer, Versandfertigm.	1919	1790	114	-	129	-	408	397	11	-
Hilfsarbeiter	356	355	19	-	1	-	64	64	-	-
Maschinisten	480	460	343	-	20	-	32	32	-	-
Technische Berufe	9616	233	125	-	9383	-	588	21	567	-
Ing., Chemiker, Physiker, Math.	3996	26	8	-	3970	-	286	-	286	-
Techniker, Tech. Sonderkräfte	5620	207	117	-	5413	-	302	21	281	-
Dienstleistungsberufe	59028	12589	2531	-	46439	-	3562	1493	2069	-
Warenkaufleute	8177	297	61	-	7880	-	369	31	338	-
Dienstleistungskaufleute	5464	87	42	-	5377	-	166	4	162	-
Verkehrsberufe	5854	4985	1093	-	869	-	480	438	42	-
Organ., Verwalt., Büroberufe	20846	271	74	-	20575	-	769	14	755	-
Ordnungs-, Sicherheitsberufe	1184	950	250	-	234	-	46	41	5	-
Schriftwerksch., künstl. Ber.	1110	105	62	-	1005	-	100	4	96	-
Gesundheitsdienstberufe	6548	292	39	-	6256	-	454	30	424	-
Sozial- und Erziehungsberufe	3988	115	31	-	3873	-	222	17	205	-
Allg. Dienstleistungsberufe	5857	5487	879	-	370	-	956	914	42	-
Sonstige Arbeitskräfte	101	31	5	-	70	-	7	3	4	-
Ohne Angabe	-	-	-	-	-	-	-	-	-	-
Insgesamt	98452	40864	16714	-	57588	-	8963	6233	2730	-

Sozialversicherungspflichtig beschäftigte Arbeitnehmer am 31.12.1968 nach Berufsbereichen und -abschnitten,
Ausländern sowie Stellung im Beruf

Berufsbereiche --- Berufsabschnitte	Insgesamt	Beschäftigte					dar.: Ausländer			
		Arbeiter			Angestellte		davon		dar.:	
		zusammen	darunter:		zusammen	dar.:	zusammen	Arbeiter	Angestellte	Auszubildende
			Facharbeiter	Auszubild.						
	1	2	3	4	5	6	7	8	9	10
05314 Bonn, kreisfreie Stadt										
Pflanzenbauer, Tierzüchter, Fi.	1400	1157	448	-	243	-	91	82	9	-
Bergleute, Mineralgewinner	13	10	1	-	3	-	-	-	-	-
Fertigungsberufe	23269	21236	11012	-	2033	-	3243	3196	47	-
Steinbearbeiter, Baustoffher.	59	55	31	-	4	-	10	10	-	-
Keramiker, Glasmacher	285	277	223	-	8	-	51	50	1	-
Chemiearbeiter, Kunststoffv.	1944	1869	261	-	75	-	646	645	1	-
Papierher., -verarb., Drucker	1601	1312	656	-	289	-	100	93	7	-
Holzaufbereiter, -warenfert.	12	11	3	-	1	-	1	1	-	-
Metallerzeuger, -bearbeiter	907	894	379	-	13	-	275	275	-	-
Schlosser, Mechaniker	5590	4997	3556	-	593	-	297	283	14	-
Elektriker	2667	2346	1502	-	321	-	100	97	3	-
Montierer u. Metallb. a.n.g.	629	623	40	-	6	-	257	257	-	-
Textil-, Bekleidungsberufe	449	411	192	-	38	-	43	41	2	-
Lederher., -verarb., Fellver.	152	143	86	-	9	-	10	10	-	-
Ernährungsberufe	3377	3107	1175	-	270	-	771	761	10	-
Bauberufe	1555	1452	897	-	103	-	275	275	-	-
Bau-, Raumausstat., Polsterer	598	558	427	-	40	-	25	24	1	-
Tischler, Modellbauer	696	641	492	-	55	-	24	23	1	-
Maler, Lackierer	930	893	682	-	37	-	38	38	-	-
Warenprüfer, Versandfertigm.	1170	1030	139	-	140	-	262	262	-	-
Hilfsarbeiter	275	274	16	-	1	-	31	31	-	-
Maschinisten	373	343	255	-	30	-	27	20	7	-
Technische Berufe	6749	319	175	-	6450	-	206	5	201	-
Ing., Chemiker, Physiker, Math.	2220	12	8	-	2208	-	91	-	91	-
Techniker, Tech. Sonderkräfte	4549	307	167	-	4242	-	115	5	110	-
Dienstleistungsberufe	93205	15785	3915	-	77420	-	4316	1920	2396	-
Warenkaufleute	10134	351	94	-	9783	-	239	30	209	-
Dienstleistungskaufleute	5875	93	18	-	5782	-	75	4	71	-
Verkehrsberufe	6742	5400	1796	-	1342	-	337	311	26	-
Organ., Verwalt., Büroberufe	41474	1157	129	-	40317	-	865	32	833	-
Ordnungs-, Sicherheitsberufe	2083	1561	278	-	522	-	107	98	9	-
Schriftwerksch., künstl. Ber.	3070	130	74	-	2890	-	219	4	215	-
Gesundheitsdienstberufe	9996	210	14	-	9786	-	646	29	617	-
Sozial- und Erziehungsberufe	6335	136	29	-	6199	-	377	10	367	-
Allg. Dienstleistungsberufe	7546	6747	1483	-	799	-	1451	1402	49	-
Sonstige Arbeitskräfte	151	69	2	-	82	-	8	5	3	-
Ohne Angabe	-	-	-	-	-	-	-	-	-	-
Insgesamt	124807	38576	15553	-	86231	-	7864	5208	2656	-

Sozialversicherungspflichtig beschäftigte Arbeitnehmer am 31.12.1988 nach Berufsbereichen und -abschnitten,
Ausländern sowie Stellung im Beruf

Berufsbereiche --- Berufsabschnitte	Beschäftigte						dar.: Ausländer			
	Insgesamt	Arbeiter			Angestellte		davon		dar.:	
		darunter:			dar.:					
		zusammen	Fach- arbeiter	Auszu- bild.	zusammen	Auszu- bild.	zusammen	Arbeiter	Ange- stellte	Auszu- bil- dende
	1	2	3	4	5	6	7	8	9	10
05315 Köln, kreisfreie Stadt										
Pflanzenbauer, Tierzüchter, Fi.	3303	2949	1316	-	354	-	381	373	8	-
Bergleute, Mineralgewinner	57	55	32	-	2	-	8	8	-	-
Fertigungsberufe	108006	102523	54262	-	6283	-	22044	21817	227	-
Steinbearbeiter, Baustoffher.	412	374	182	-	18	-	101	99	2	-
Keramiker, Glasmacher	742	694	69	-	48	-	209	207	2	-
Chemiearbeiter, Kunststoffv.	6719	6501	2238	-	218	-	1212	1205	7	-
Papierher., -verarb., Drucker	5860	5122	2133	-	738	-	872	854	18	-
Holzaufbereiter, -warenfert.	130	126	30	-	4	-	32	31	1	-
Metallerzeuger, -bearbeiter	9806	9699	3913	-	107	-	4003	3999	4	-
Schlosser, Mechaniker	26396	24641	18041	-	1755	-	2549	2497	52	-
Elektriker	11830	10951	7781	-	879	-	742	717	25	-
Montierer u. Metallb. a.n.g.	3137	3109	415	-	28	-	1129	1126	3	-
Textil-, Bekleidungsberufe	1408	1290	604	-	118	-	247	239	8	-
Lederher., -verarb., Fellver.	590	556	285	-	34	-	78	78	-	-
Ernährungsberufe	9285	8667	3135	-	618	-	2305	2266	39	-
Bauberufe	8515	7964	5059	-	551	-	1846	1830	16	-
Bau-, Raumausstat., Polsterer	2918	2766	1617	-	152	-	711	708	3	-
Tischler, Modellbauer	2813	2655	1892	-	158	-	229	226	3	-
Maler, Lackierer	3913	3797	2358	-	116	-	739	737	2	-
Warenprüfer, Versandfertigm.	6474	5950	1771	-	524	-	1494	1473	21	-
Hilfsarbeiter	5288	5225	732	-	63	-	3075	3060	15	-
Maschinisten	2570	2416	2007	-	154	-	471	465	6	-
Technische Berufe	31261	1356	931	-	29905	-	1093	85	1008	-
Ing., Chemiker, Physiker, Math.	12324	39	22	-	12285	-	516	3	513	-
Techniker, Tech. Sonderkräfte	18937	1317	909	-	17620	-	577	82	495	-
Dienstleistungsberufe	276599	57602	12846	-	218997	-	18944	10825	8119	-
Warenkaufleute	36283	1734	586	-	34549	-	1376	251	1125	-
Dienstleistungskaufleute	29980	267	45	-	29713	-	620	19	601	-
Verkehrsberufe	32253	27023	6280	-	5230	-	4130	4020	160	-
Organ., Verwalt., Büroberufe	106184	1879	543	-	104305	-	2878	137	2741	-
Ordnungs-, Sicherheitsberufe	7055	5373	1032	-	1682	-	409	360	49	-
Schriftwerksch., Künstl. Ber.	8616	482	264	-	8134	-	912	45	867	-
Gesundheitsdienstberufe	18962	405	47	-	18557	-	1483	86	1397	-
Sozial- und Erziehungsberufe	14915	324	61	-	14591	-	991	11	980	-
Allg. Dienstleistungsberufe	22351	20115	3988	-	2236	-	6095	5896	199	-
Sonstige Arbeitskräfte	2353	1591	155	-	762	-	334	309	25	-
Ohne Angabe	-	-	-	-	-	-	-	-	-	-
Insgesamt	422379	166076	69542	-	256303	-	42804	33417	9387	-

Sozialversicherungspflichtig beschäftigte Arbeitnehmer am 31.12.1988 nach Berufsbereichen und -abschnitten,
Ausländern sowie Stellung im Beruf

Berufsbereiche --- Berufsabschnitte	Insgesamt	Beschäftigte					dar.: Ausländer			
		Arbeiter			Angestellte		zusammen	davon		dar.: Auszu- bil- dende
		zusammen	darunter:		zusammen	dar.: Auszu- bild.		Arbeiter	Ange- stellte	
			Fach- arbeiter	Auszu- bild.						
	1	2	3	4	5	6	7	8	9	10
05316 Leverkusen, kreisfreie Stadt										
Pflanzenbauer, Tierzüchter, Fi.	517	461	196	-	56	-	23	23	-	-
Bergleute, Mineralgewinner	-	-	-	-	-	-	-	-	-	-
Fertigungsberufe	27637	26881	14841	-	756	-	4140	4127	13	-
Steinbearbeiter, Baustoffher.	17	17	11	-	-	-	5	5	-	-
Keramiker, Glasmacher	103	92	22	-	11	-	12	12	-	-
Chemiearbeiter, Kunststoffv.	10981	10944	5305	-	37	-	2209	2207	2	-
Papierher., -verarb., Drucker	609	493	193	-	116	-	54	51	3	-
Holzaufbereiter, -warenfert.	4	1	1	-	3	-	1	1	-	-
Metallerzeuger, -bearbeiter	1420	1410	892	-	10	-	339	339	-	-
Schlosser, Mechaniker	5921	5682	4344	-	239	-	427	422	5	-
Elektriker	1942	1875	1442	-	67	-	72	72	-	-
Montierer u. Metallb. a.n.g.	309	306	46	-	3	-	59	59	-	-
Textil-, Bekleidungsberufe	143	138	54	-	5	-	25	25	-	-
Lederher., -verarb., Fellver.	94	92	52	-	2	-	13	13	-	-
Ernährungsberufe	1046	974	235	-	72	-	179	177	2	-
Bauberufe	2122	2051	1039	-	71	-	373	372	1	-
Bau-, Raumausstat., Polsterer	260	243	194	-	17	-	35	35	-	-
Tischler, Modellbauer	348	331	247	-	17	-	14	14	-	-
Maler, Lackierer	856	850	360	-	6	-	88	88	-	-
Warenprüfer, Versandfertigtm.	743	679	97	-	64	-	176	176	-	-
Hilfsarbeiter	133	132	28	-	1	-	22	22	-	-
Maschinisten	586	571	279	-	15	-	37	37	-	-
Technische Berufe	13929	606	417	-	13323	-	390	12	378	-
Ing., Chemiker, Physiker, Math.	3937	6	3	-	3931	-	143	1	142	-
Techniker, Tech.Sonderkräfte	9992	600	414	-	9392	-	247	11	236	-
Dienstleistungsberufe	33649	8039	1776	-	25610	-	1983	1260	723	-
Warenkaufleute	4868	179	49	-	4689	-	189	28	161	-
Dienstleistungskaufleute	1634	36	16	-	1598	-	24	1	23	-
Verkehrsberufe	3447	2989	968	-	458	-	370	361	9	-
Organ.-, Verwalt.-, Büroberufe	13409	452	52	-	12957	-	285	35	250	-
Ordnungs-, Sicherheitsberufe	1548	780	148	-	768	-	109	98	11	-
Schriftwerksch., künstl.Ber.	490	45	29	-	445	-	28	2	26	-
Gesundheitsdienstberufe	2663	70	4	-	2593	-	153	9	144	-
Sozial- und Erziehungsberufe	1929	54	21	-	1875	-	88	2	86	-
Allg. Dienstleistungsberufe	3661	3434	489	-	227	-	737	724	13	-
Sonstige Arbeitskräfte	253	91	4	-	162	-	20	4	16	-
Ohne Angabe	-	-	-	-	-	-	-	-	-	-
Insgesamt	75985	36078	17234	-	39907	-	6556	5426	1130	-

Sozialversicherungspflichtig beschäftigte Arbeitnehmer am 31.12.1988 nach Berufsbereichen und -abschnitten,
Ausländern sowie Stellung im Beruf

Berufsbereiche --- Berufsabschnitte	Insge- samt	Beschäftigte					dar.: Ausländer			
		Arbeiter			Angestellte		zusammen	davon		dar.: Auszu- bil- dende
		zusammen	darunter:		zusammen	dar.: Auszu- bild.		Arbeiter	Ange- stellte	
			Fach- arbeiter	Auszu- bild.						
	1	2	3	4	5	6	7	8	9	10
05354 Aachen, Kreis										
Pflanzenbauer, Tierzüchter, Fi.	894	858	369	-	36	-	40	40	-	-
Bergleute, Mineralgewinner	220	215	86	-	5	-	33	33	-	-
Fertigungsberufe	29038	27647	13432	-	1191	-	2843	2801	42	-
Steinbearbeiter, Baustoffher.	145	143	67	-	2	-	7	7	-	-
Keramiker, Glasmacher	1785	1774	791	-	11	-	370	369	1	-
Chemiearbeiter, Kunststoffv.	1509	1398	251	-	111	-	253	245	8	-
Papierher., -verarb., Drucker	788	744	253	-	44	-	68	68	-	-
Holzauflbereiter, -warenfert.	150	146	52	-	4	-	32	31	1	-
Metallerzeuger, -bearbeiter	4318	4264	1453	-	54	-	551	550	1	-
Schlosser, Mechaniker	6577	6217	4408	-	360	-	373	364	9	-
Elektriker	2384	2229	1528	-	155	-	96	92	4	-
Montierer u. Metallb. a.n.g.	434	430	32	-	4	-	61	61	-	-
Textil-, Bekleidungsberufe	1005	984	162	-	21	-	208	208	-	-
Lederher., -verarb., Fellver.	86	78	49	-	8	-	6	5	1	-
Ernährungsberufe	1749	1658	686	-	91	-	129	125	4	-
Bauberufe	2626	2530	1421	-	96	-	235	232	3	-
Bau-, Raumausstat., Polsterer	622	587	444	-	35	-	38	36	2	-
Tischler, Modellbauer	759	720	543	-	39	-	23	22	1	-
Maler, Lackierer	825	810	566	-	15	-	34	34	-	-
Warenprüfer, Versandfertigtm.	1957	1864	109	-	93	-	239	233	6	-
Hilfsarbeiter	119	119	8	-	-	-	14	14	-	-
Maschinisten	1200	1152	609	-	48	-	106	105	1	-
Technische Berufe	4325	285	165	-	4040	-	171	29	142	-
Ing., Chemiker, Physiker, Math.	1065	6	5	-	1059	-	54	1	53	-
Techniker, Tech. Sonderkräfte	3260	279	160	-	2981	-	117	28	89	-
Dienstleistungsberufe	32431	8691	2144	-	23740	-	1260	589	671	-
Warenkaufleute	5887	330	129	-	5557	-	173	33	140	-
Dienstleistungskaufleute	1409	53	17	-	1356	-	23	-	23	-
Verkehrsberufe	4231	3805	1031	-	426	-	247	232	15	-
Organ., Verwalt., Büroberufe	10405	143	40	-	10262	-	215	3	212	-
Ordnungs-, Sicherheitsberufe	959	810	223	-	149	-	22	18	4	-
Schriftwerksch., Künstl.Ber.	213	44	28	-	169	-	12	3	9	-
Gesundheitsdienstberufe	4193	184	14	-	4009	-	187	15	172	-
Sozial- und Erziehungsberufe	1755	110	30	-	1645	-	86	4	82	-
Allg. Dienstleistungsberufe	3379	3212	632	-	167	-	295	281	14	-
Sonstige Arbeitskräfte	84	33	1	-	51	-	3	1	2	-
Ohne Angabe	-	-	-	-	-	-	-	-	-	-
Insgesamt	66992	37929	16197	-	29063	-	4358	3501	857	-

Sozialversicherungspflichtig beschäftigte Arbeitnehmer am 31.12.1988 nach Berufsbereichen und -abschnitten,
Ausländern sowie Stellung im Beruf

Berufsbereiche --- Berufsabschnitte	Insgesamt	Beschäftigte					dar.: Ausländer			
		Arbeiter			Angestellte		zusammen	davon		dar.: Auszubildende
		zusammen	darunter:		zusammen	dar.: Auszubild.		Arbeiter	Angestellte	
			Facharbeiter	Auszubild.						
	1	2	3	4	5	6	7	8	9	10
<hr/>										
	05358	Düren, Kreis								
Pflanzenbauer, Tierzüchter, Fi.	1008	938	491	-	70	-	27	26	1	-
Bergleute, Mineralgewinner	2916	2916	2486	-	-	-	1065	1065	-	-
Fertigungsberufe	28925	27675	13155	-	1250	-	2417	2398	19	-
Steinbearbeiter, Baustoffher.	65	61	33	-	4	-	1	1	-	-
Keramiker, Glasmacher	388	380	236	-	8	-	61	61	-	-
Chemiearbeiter, Kunststoffv.	2262	2183	277	-	79	-	305	304	1	-
Papierher., -verarb., Drucker	4503	4408	996	-	95	-	495	495	-	-
Holzaufbereiter, -warenfert.	221	217	65	-	4	-	20	20	-	-
Metallerzeuger, -bearbeiter	1860	1832	986	-	28	-	298	298	-	-
Schlosser, Mechaniker	6239	5843	4301	-	396	-	226	219	7	-
Elektriker	2336	2171	1445	-	165	-	54	53	1	-
Montierer u. Metallb. a.n.g.	425	417	72	-	8	-	86	86	-	-
Textil-, Bekleidungsberufe	1622	1603	750	-	19	-	178	178	-	-
Lederher., -verarb., Fellver.	80	74	31	-	6	-	6	5	1	-
Ernährungsberufe	1558	1449	553	-	109	-	125	121	4	-
Pauberufe	2839	2708	1321	-	131	-	238	238	-	-
Bau-, Raumausstat., Polsterer	440	410	289	-	30	-	18	17	1	-
Tischler, Modellbauer	644	624	448	-	20	-	15	15	-	-
Maler, Lackierer	636	622	408	-	14	-	16	16	-	-
Warenprüfer, Versandfertig.	834	769	239	-	65	-	55	52	3	-
Hilfsarbeiter	657	655	24	-	2	-	151	151	-	-
Maschinisten	1316	1249	681	-	67	-	69	68	1	-
Technische Berufe	6678	247	198	-	6431	-	269	11	258	-
Ing., Chemiker, Physiker, Math.	2151	5	3	-	2146	-	168	-	168	-
Techniker, Tech.Sonderkräfte	4527	242	195	-	4285	-	101	11	90	-
Dienstleistungsberufe	34292	8998	2394	-	25294	-	878	468	410	-
Warenkaufleute	5250	219	63	-	5031	-	100	14	86	-
Dienstleistungskaufleute	1747	39	21	-	1708	-	13	2	11	-
Verkehrsberufe	4805	4286	1344	-	519	-	218	212	6	-
Organ.-, Verwalt.-, Büroberufe	11685	137	44	-	11548	-	109	3	106	-
Ordnungs-, Sicherheitsberufe	1168	936	243	-	232	-	13	10	3	-
Schriftwerksch., Künstl.Ber.	229	27	16	-	202	-	6	3	3	-
Gesundheitsdienstberufe	3708	101	3	-	3607	-	96	1	95	-
Sozial- und Erziehungsberufe	2308	82	17	-	2226	-	97	2	95	-
Allg. Dienstleistungsberufe	3392	3171	643	-	221	-	226	221	5	-
Sonstige Arbeitskräfte	96	67	15	-	29	-	3	3	-	-
Ohne Angabe	-	-	-	-	-	-	-	-	-	-
Insgesamt	73915	40841	18739	-	33074	-	4659	3971	688	-

Sozialversicherungspflichtig beschäftigte Arbeitnehmer am 31.12.1988 nach Berufsbereichen und -abschnitten,
Ausländern sowie Stellung im Beruf

Berufsbereiche --- Berufsabschnitte	Insge- samt	Beschäftigte					dar.: Ausländer			
		Arbeiter			Angestellte		zusammen	davon		dar.:
		zusammen	darunter:		zusammen	dar.: Auszu- bild.		Arbeiter	Ange- stellte	Auszu- bil- dende
			Fach- arbeiter	Auszu- bild.						
	1	2	3	4	5	6	7	8	9	10
05362 Erftkreis										
Pflanzenbauer, Tierzüchter, Fi.	1427	1314	574	-	113	-	149	144	5	-
Bergleute, Mineralgewinner	539	536	301	-	3	-	62	62	-	-
Fertigungsberufe	42155	40302	21052	-	1853	-	5724	5682	42	-
Steinbearbeiter, Baustoffher.	223	220	115	-	3	-	47	47	-	-
Keramiker, Glasmacher	327	319	114	-	8	-	79	79	-	-
Chemiearbeiter, Kunststoffv.	6145	6066	2059	-	79	-	710	707	3	-
Papierher., -verarb., Drucker	1243	1127	493	-	116	-	215	211	4	-
Holzaufbereiter, -warenfert.	57	56	9	-	1	-	5	5	-	-
Metallerzeuger, -bearbeiter	3878	3847	1060	-	31	-	1540	1536	4	-
Schlosser, Mechaniker	11163	10576	7748	-	587	-	891	873	18	-
Elektriker	3974	3745	2727	-	229	-	184	182	2	-
Montierer u. Metallb. a.n.g.	1207	1204	206	-	3	-	354	354	-	-
Textil-, Bekleidungsberufe	292	281	57	-	11	-	50	50	-	-
Lederher., -verarb., Fellver.	97	86	43	-	11	-	18	18	-	-
Ernährungsberufe	2380	2197	850	-	183	-	346	341	5	-
Bauberufe	3944	3747	2034	-	197	-	595	591	4	-
Bau-, Raumausstat., Polsterer	850	809	525	-	41	-	114	114	-	-
Tischler, Modellbauer	809	753	517	-	56	-	53	53	-	-
Maler, Lackierer	984	957	671	-	27	-	61	61	-	-
Warenprüfer, Versandfertig.	1323	1203	195	-	120	-	171	169	2	-
Hilfsarbeiter	457	416	40	-	41	-	107	107	-	-
Maschinenisten	2802	2693	1589	-	109	-	184	184	-	-
Technische Berufe	7686	775	513	-	6911	-	172	24	148	-
Ing., Chemiker, Physiker, Math.	1862	15	10	-	1847	-	48	2	46	-
Techniker, Tech.Sonderkräfte	5824	760	503	-	5064	-	124	22	102	-
Dienstleistungsberufe	50675	16113	4583	-	34562	-	2522	1695	827	-
Warenkaufleute	7842	520	159	-	7322	-	220	58	162	-
Dienstleistungskaufleute	1963	98	74	-	1865	-	18	1	17	-
Verkehrsberufe	9716	8617	2774	-	1099	-	833	813	20	-
Organ.-, Verwalt.-, Büroberufe	16882	246	96	-	16636	-	313	16	297	-
Ordnungs-, Sicherheitsberufe	1878	1583	508	-	295	-	84	80	4	-
Schriftwerksch., Künstl.Ber.	419	56	24	-	363	-	20	6	14	-
Gesundheitsdienstberufe	4053	204	28	-	3849	-	224	22	202	-
Sozial- und Erziehungsberufe	2955	156	36	-	2799	-	102	1	101	-
Allg. Dienstleistungsberufe	4967	4633	884	-	334	-	708	698	10	-
Sonstige Arbeitskräfte	128	69	1	-	59	-	6	4	2	-
Ohne Angabe	-	-	-	-	-	-	-	-	-	-
Insgesamt	102610	59109	27024	-	43501	-	8635	7611	1024	-

Sozialversicherungspflichtig beschäftigte Arbeitnehmer am 31.12.1988 nach Berufsbereichen und -abschnitten,
Ausländern sowie Stellung im Beruf

Berufsbereiche --- Berufsabschnitte	Insge- samt	Beschäftigte					dar.: Ausländer			
		Arbeiter			Angestellte		zusammen	davon		dar.: Auszu- bil- dende
		zusammen	darunter:		zusammen	dar.: Auszu- bild.		Arbeiter	Ange- stellte	
			Fach- arbeiter	Auszu- bild.						
	1	2	3	4	5	6	7	8	9	10
05366 Euskirchen, Kreis										
Pflanzenbauer, Tierzüchter, Fi.	764	702	319	-	62	-	25	24	1	-
Bergleute, Mineralgewinner	55	53	8	-	2	-	1	1	-	-
Fertigungsberufe	15598	14837	7140	-	761	-	984	978	6	-
Steinbearbeiter, Baustoffher.	114	113	52	-	1	-	4	4	-	-
Keramiker, Glasmacher	151	146	64	-	5	-	16	16	-	-
Chemiearbeiter, Kunststoffv.	854	818	61	-	36	-	84	84	-	-
Papierher., -verarb., Drucker	1121	1103	266	-	18	-	103	102	1	-
Holzaufbereiter, -warenfert.	98	95	43	-	3	-	5	5	-	-
Metallerzeuger, -bearbeiter	900	875	498	-	25	-	63	63	-	-
Schlosser, Mechaniker	3116	2890	1932	-	226	-	87	85	2	-
Elektriker	1294	1194	771	-	100	-	19	19	-	-
Montierer u. Metallb. a.n.g.	827	825	162	-	2	-	138	138	-	-
Textil-, Bekleidungsberufe	706	666	139	-	40	-	71	69	2	-
Lederher., -verarb., Fellver.	163	160	58	-	3	-	49	49	-	-
Ernährungsberufe	1277	1162	467	-	115	-	81	81	-	-
Bauberufe	2357	2278	1384	-	79	-	97	97	-	-
Dau-, Raumausstat., Polsterer	243	238	197	-	10	-	6	6	-	-
Tischler, Modellbauer	667	653	445	-	14	-	9	9	-	-
Maler, Lackierer	373	364	249	-	9	-	13	13	-	-
Warenprüfer, Versandfertigtm.	892	842	71	-	50	-	120	120	-	-
Hilfsarbeiter	80	77	8	-	3	-	9	9	-	-
Maschinisten	360	338	273	-	22	-	10	9	1	-
Technische Berufe	1684	93	60	-	1591	-	31	1	30	-
Ing., Chemiker, Physiker, Math.	431	2	2	-	429	-	10	-	10	-
Techniker, Tech. Sonderkräfte	1253	91	58	-	1162	-	21	1	20	-
Dienstleistungsberufe	20882	5692	1591	-	15190	-	424	207	217	-
Warenkaufleute	3811	271	70	-	3540	-	42	8	34	-
Dienstleistungskaufleute	1100	8	6	-	1092	-	2	-	2	-
Verkehrsberufe	3067	2737	949	-	330	-	87	83	4	-
Organ., Verwalt., -Büroberufe	5811	70	23	-	5741	-	55	2	53	-
Ordnungs-, Sicherheitsberufe	396	294	102	-	102	-	7	7	-	-
Schriftwerksch., Künstl.Ber.	122	28	6	-	94	-	1	-	1	-
Gesundheitsdienstberufe	2652	73	12	-	2579	-	86	6	80	-
Sozial- und Erziehungsberufe	1565	59	9	-	1506	-	37	-	37	-
Allg. Dienstleistungsberufe	2358	2152	414	-	206	-	107	101	6	-
Sonstige Arbeitskräfte	26	8	1	-	18	-	-	-	-	-
Ohne Angabe	-	-	-	-	-	-	-	-	-	-
Insgesamt	39009	21385	9119	-	17624	-	1465	1211	254	-

Sozialversicherungspflichtig beschäftigte Arbeitnehmer am 31.12.1988 nach Berufsbereichen und -abschnitten,
Ausländern sowie Stellung im Beruf

Berufsbereiche --- Berufsabschnitte	Insge- samt	Beschäftigte					dar.: Ausländer			
		Arbeiter			Angestellte		zusammen	davon		dar.: Auszu- bil- dende
		zusammen	darunter:		zusammen	dar.: Auszu- bild.		Arbeiter	Ange- stellte	
			Fach- arbeiter	Auszu- bild.						
	1	2	3	4	5	6	7	8	9	10

	05370	Heinsberg, Kreis								
Pflanzenbauer, Tierzüchter, Fi.	923	875	371	-	48	-	18	18	-	-
Bergleute, Mineralgewinner	2519	2519	2191	-	-	-	676	676	-	-
Fertigungsberufe	22932	22008	9951	-	924	-	2189	2160	29	-
Steinbearbeiter, Baustoffher.	156	155	27	-	1	-	16	16	-	-
Keramiker, Glasmacher	67	61	17	-	6	-	3	2	1	-
Chemiearbeiter, Kunststoffv.	2938	2854	149	-	84	-	667	661	6	-
Papierher., -verarb., Drucker	256	237	100	-	19	-	28	28	-	-
Holzaufbereiter, -warenfert.	32	32	6	-	-	-	1	1	-	-
Metallerzeuger, -bearbeiter	1444	1437	534	-	7	-	128	128	-	-
Schlosser, Mechaniker	4955	4680	3208	-	275	-	278	271	7	-
Elektriker	1635	1522	949	-	113	-	72	70	2	-
Montierer u. Metallb. a.n.g.	830	824	37	-	6	-	51	51	-	-
Textil-, Bekleidungsberufe	2437	2349	965	-	88	-	296	296	-	-
Lederher., -verarb., Fellver.	877	856	282	-	21	-	95	92	3	-
Ernährungsberufe	1174	1089	476	-	85	-	95	91	4	-
Bauberufe	2732	2644	1527	-	88	-	165	161	4	-
Bau-, Raumausstat., Polsterer	656	633	392	-	23	-	74	74	-	-
Tischler, Modellbauer	670	646	461	-	24	-	22	22	-	-
Maler, Lackierer	589	576	377	-	13	-	43	43	-	-
Warenprüfer, Versandfertigtm.	543	519	128	-	24	-	35	35	-	-
Hilfsarbeiter	343	343	1	-	-	-	73	73	-	-
Maschinisten	598	551	315	-	47	-	47	45	2	-
Technische Berufe	2539	173	94	-	2366	-	87	10	77	-
Ing., Chemiker, Physiker, Math.	402	5	1	-	397	-	11	1	10	-
Techniker, Tech. Sonderkräfte	2137	168	93	-	1969	-	76	9	67	-
Dienstleistungsberufe	22290	6007	1789	-	16283	-	742	350	392	-
Warenkaufleute	3873	247	88	-	3626	-	62	9	53	-
Dienstleistungskaufleute	1430	32	9	-	1398	-	22	2	20	-
Verkehrsberufe	2994	2650	1055	-	344	-	159	133	26	-
Organ., Verwalt., Büroberufe	6855	96	29	-	6759	-	128	4	124	-
Ordnungs-, Sicherheitsberufe	635	475	120	-	160	-	63	53	10	-
Schriftwerksch., Künstl. Ber.	137	25	16	-	112	-	8	3	5	-
Gesundheitsdienstberufe	2460	155	17	-	2305	-	100	2	98	-
Sozial- und Erziehungsberufe	1583	139	29	-	1444	-	62	10	52	-
Allg. Dienstleistungsberufe	2323	2188	426	-	135	-	138	134	4	-
Sonstige Arbeitskräfte	35	3	1	-	32	-	-	-	-	-
Ohne Angabe	1	1	-	-	-	-	-	-	-	-
Insgesamt	51239	31586	14397	-	19653	-	3712	3214	498	-

Sozialversicherungspflichtig beschäftigte Arbeitnehmer am 31.12.1988 nach Berufsbereichen und -abschnitten,
Ausländern sowie Stellung im Beruf

Berufsbereiche --- Berufsabschnitte	Insgesamt	Beschäftigte					dar.: Ausländer			
		Arbeiter			Angestellte		zusammen	davon		dar.: Auszu- bil- dende
		zusammen	darunter:		zusammen	dar.: Auszu- bild.		Arbeiter	Ange- stellte	
			Fach- arbeiter	Auszu- bild.						
	1	2	3	4	5	6	7	8	9	10
05374 Oberbergischer Kreis										
Pflanzenbauer, Tierzüchter, Fi.	776	706	296	-	70	-	28	28	-	-
Bergleute, Mineralgewinner	19	17	12	-	2	-	2	2	-	-
Fertigungsberufe	36371	34682	14076	-	1689	-	5144	5119	25	-
Steinbearbeiter, Baustoffher.	186	180	57	-	6	-	39	39	-	-
Keramiker, Glasmacher	351	347	16	-	4	-	53	53	-	-
Chemiearbeiter, Kunststoffv.	3851	3780	252	-	71	-	1035	1034	1	-
Papierher., -verarb., Drucker	1210	1080	305	-	130	-	140	137	3	-
Holzaufbereiter, -warenfert.	370	366	51	-	4	-	41	41	-	-
Metallerzeuger, -bearbeiter	6144	6055	2564	-	89	-	1350	1349	1	-
Schlosser, Mechaniker	8204	7669	5004	-	535	-	526	519	7	-
Elektriker	2213	2015	1297	-	198	-	117	114	3	-
Montierer u. Metallb. a.n.g.	3507	3493	209	-	14	-	770	770	-	-
Textil-, Bekleidungsberufe	1581	1523	470	-	58	-	277	274	3	-
Lederher., -verarb., Fellver.	149	142	69	-	7	-	21	21	-	-
Ernährungsberufe	1421	1284	537	-	137	-	115	113	2	-
Bauberufe	2211	2104	1244	-	107	-	242	242	-	-
Bau-, Raumausstat., Polsterer	438	416	322	-	22	-	17	16	1	-
Tischler, Modellbauer	870	839	545	-	31	-	35	35	-	-
Maler, Lackierer	927	894	480	-	33	-	76	76	-	-
Warenprüfer, Versandfertigm.	1959	1757	256	-	202	-	190	187	3	-
Hilfsarbeiter	295	292	50	-	3	-	65	65	-	-
Maschinisten	484	446	348	-	38	-	35	34	1	-
Technische Berufe	7129	148	99	-	6981	-	233	6	227	-
Ing., Chemiker, Physiker, Math.	1699	5	3	-	1694	-	78	-	78	-
Techniker, Tech.Sonderkräfte	5430	143	96	-	5287	-	155	6	149	-
Dienstleistungsberufe	35355	8251	2104	-	27104	-	1077	603	474	-
Warenkaufleute	5554	226	80	-	5328	-	90	18	72	-
Dienstleistungskaufleute	1578	33	15	-	1545	-	10	-	10	-
Verkehrsberufe	4661	4055	1168	-	606	-	282	277	5	-
Organ.-, Verwalt.-, Büroberufe	13174	134	42	-	13040	-	165	5	160	-
Ordnungs-, Sicherheitsberufe	571	348	130	-	223	-	9	7	2	-
Schriftwerksch., Künstl.Ber.	396	74	24	-	232	-	10	7	3	-
Gesundheitsdienstberufe	3842	175	27	-	3667	-	164	17	147	-
Sozial- und Erziehungsberufe	2312	182	28	-	2130	-	78	12	66	-
Allg. Dienstleistungsberufe	3357	3024	590	-	333	-	269	260	9	-
Sonstige Arbeitskräfte	86	43	8	-	43	-	5	4	1	-
Ohne Angabe	-	-	-	-	-	-	-	-	-	-
Insgesamt	79736	43847	16595	-	35889	-	6489	5762	727	-

Sozialversicherungspflichtig beschäftigte Arbeitnehmer am 31.12.1988 nach Berufsbereichen und -abschnitten,
Ausländern sowie Stellung im Beruf

Berufsbereiche --- Berufsabschnitte	Insge- samt	Beschäftigte					dar.: Ausländer			
		Arbeiter			Angestellte		davon		dar.:	
		zusammen	darunter:		zusammen	dar.: Auszu- bild.	zusammen	Arbeiter	Ange- stellte	Auszu- bil- dende
			Fach- arbeiter	Auszu- bild.						
	1	2	3	4	5	6	7	8	9	10
05378 Rheinisch-Bergischer Kreis										
Pflanzenbauer, Tierzüchter, Fi.	840	777	380	-	63	-	55	55	-	-
Bergleute, Mineralgewinner	7	7	4	-	-	-	2	2	-	-
Fertigungsberufe	23687	22515	10188	-	1172	-	4428	4400	28	-
Steinbearbeiter, Baustoffher.	116	114	48	-	2	-	36	36	-	-
Keramiker, Glasmacher	82	79	22	-	3	-	45	45	-	-
Chemiearbeiter, Kunststoffv.	1052	1009	195	-	43	-	351	348	3	-
Papierher., -verarb., Drucker	2098	2014	661	-	84	-	690	605	5	-
Holzaufbereiter, -warenfert.	239	233	88	-	6	-	49	49	-	-
Metallerzeuger, -bearbeiter	3118	3091	952	-	27	-	994	993	1	-
Schlosser, Mechaniker	5208	4807	3373	-	401	-	368	366	2	-
Elektriker	1742	1532	1066	-	210	-	104	98	6	-
Montierer u. Metallb. a.n.g.	1601	1588	135	-	13	-	440	440	-	-
Textil-, Bekleidungsberufe	585	555	223	-	30	-	137	137	-	-
Lederher., -verarb., Fellver.	257	236	80	-	21	-	46	45	1	-
Ernährungsberufe	1450	1366	545	-	84	-	207	206	1	-
Bauberufe	1985	1902	1147	-	83	-	310	309	1	-
Bau-, Raumausstat., Polsterer	493	467	350	-	26	-	87	87	-	-
Tischler, Modellbauer	751	724	554	-	27	-	41	41	-	-
Maler, Lackierer	594	578	410	-	16	-	32	32	-	-
Warenprüfer, Versandfertigm.	1762	1678	141	-	84	-	390	383	7	-
Hilfsarbeiter	321	320	19	-	1	-	87	87	-	-
Maschinisten	233	222	179	-	11	-	14	13	1	-
Technische Berufe	4611	176	128	-	4435	-	159	11	148	-
Ing., Chemiker, Physiker, Math.	1579	9	7	-	1570	-	74	1	73	-
Techniker, Tech.Sonderkräfte	3032	167	121	-	2865	-	85	10	75	-
Dienstleistungsberufe	32264	7715	1925	-	24549	-	1467	907	560	-
Warenkaufleute	5182	307	114	-	4875	-	116	18	98	-
Dienstleistungskaufleute	1370	17	10	-	1353	-	21	1	20	-
Verkehrsberufe	3862	3399	984	-	463	-	346	339	7	-
Organ., Verwalt., Büroberufe	11914	175	49	-	11739	-	208	8	200	-
Ordnungs-, Sicherheitsberufe	558	351	102	-	207	-	15	10	5	-
Schriftwerksch., Künstl.Ber.	416	64	22	-	352	-	14	3	11	-
Gesundheitsdienstberufe	3236	111	13	-	3125	-	151	13	138	-
Sozial- und Erziehungsberufe	2204	106	6	-	2098	-	66	5	61	-
Allg. Dienstleistungsberufe	3522	3185	625	-	337	-	530	510	20	-
Sonstige Arbeitskräfte	72	10	-	-	62	-	5	-	5	-
Ohne Angabe	-	-	-	-	-	-	-	-	-	-
Insgesamt	61481	31200	12625	-	30281	-	6116	5375	741	-

Sozialversicherungspflichtig beschäftigte Arbeitnehmer am 31.12.1988 nach Berufsbereichen und -abschnitten,
Ausländern sowie Stellung im Beruf

Berufsbereiche --- Berufsabschnitte	Insge- samt	Beschäftigte					dar.: Ausländer			
		Arbeiter			Angestellte		davon			dar.:
		zusammen	darunter:		zusammen	Auszu- bild.	zusammen	Arbeiter	Ange- stellte	Auszu- bil- dende
			Fach- arbeiter	Auszu- bild.						
	1	2	3	4	5	6	7	8	9	10
05382 Rhein-Sieg-Kreis										
Pflanzenbauer, Tierzüchter, Fi.	1932	1776	831	-	156	-	182	179	3	-
Bergleute, Mineralgewinner	54	50	18	-	4	-	11	11	-	-
Fertigungsberufe	39948	37896	16973	-	2052	-	6152	6110	42	-
Steinbearbeiter, Baustoffher.	286	281	54	-	5	-	110	110	-	-
Keramiker, Glasmacher	638	611	53	-	27	-	197	196	1	-
Chemiearbeiter, Kunststoffv.	4772	4628	867	-	144	-	1242	1237	5	-
Papierher., -verarb., Drucker	743	619	282	-	124	-	61	60	1	-
Holzaufbereiter, -warenfert.	126	119	45	-	7	-	28	28	-	-
Metallerzeuger, -bearbeiter	3555	3506	1357	-	49	-	925	922	3	-
Schlosser, Mechaniker	9051	8408	5795	-	643	-	553	541	12	-
Elektriker	3051	2778	1844	-	273	-	130	122	8	-
Montierer u. Metallb. a.n.g.	2792	2787	127	-	5	-	931	931	-	-
Textil-, Bekleidungsberufe	715	680	113	-	35	-	237	237	-	-
Lederher., -verarb., Fellver.	492	472	64	-	20	-	68	66	2	-
Ernährungsberufe	2916	2690	1097	-	226	-	327	324	3	-
Bau-, Raumausstat., Polsterer	4112	3923	2186	-	189	-	547	543	4	-
Bau-, Raumausstat., Polsterer	996	956	788	-	40	-	90	90	-	-
Tischler, Modellbauer	1232	1186	845	-	46	-	38	38	-	-
Maler, Lackierer	1105	1084	648	-	21	-	75	75	-	-
Kontrollprüfer, Versandfertigst.	1534	1394	212	-	140	-	165	162	3	-
Hilfsarbeiter	949	943	42	-	6	-	314	314	-	-
Maschinisten	863	831	554	-	52	-	114	114	-	-
Technische Berufe	6972	345	174	-	6627	-	201	33	168	-
Ing., Chemiker, Physiker, Math.	1829	10	3	-	1819	-	61	1	60	-
Techniker, Tech. Sonderkräfte	5143	335	171	-	4808	-	140	32	108	-
Dienstleistungsberufe	56093	12802	3919	-	43291	-	1985	1017	968	-
Warenkaufleute	8972	482	156	-	8490	-	218	38	180	-
Dienstleistungskaufleute	3238	47	8	-	3191	-	28	1	27	-
Verkehrsberufe	6726	5809	2045	-	917	-	396	375	21	-
Organ., Verwalt., Büroberufe	19872	263	91	-	19609	-	328	6	322	-
Ordnungs-, Sicherheitsberufe	1239	845	312	-	394	-	35	29	6	-
Schriftwerksch., künstl. Ber.	471	47	15	-	424	-	21	4	17	-
Gesundheitsdienstberufe	5511	205	46	-	5306	-	220	8	212	-
Sozial- und Erziehungsberufe	4502	137	24	-	4365	-	170	8	162	-
Allg. Dienstleistungsberufe	5562	4967	1222	-	595	-	569	548	21	-
Sonstige Arbeitskräfte	108	58	2	-	50	-	2	2	-	-
Ohne Angabe	-	-	-	-	-	-	-	-	-	-
Insgesamt	105107	52927	21917	-	52180	-	8533	7352	1181	-

Sozialversicherungspflichtig beschäftigte Arbeitnehmer am 31.12.1988 nach Berufsbereichen und -abschnitten,
Ausländern sowie Stellung im Beruf

Berufsbereiche --- Berufsabschnitte	Insge- samt	Beschäftigte					dar.: Ausländer			
		Arbeiter			Angestellte		davon		dar.:	
		zusammen	darunter:		zusammen	dar.:	zusammen	Arbeiter	Ange- stellte	Auszu- bil- dende
			Fach- arbeiter	Auszu- bild.						
	1	2	3	4	5	6	7	8	9	10
055 Münster, Regierungsbezirk										
Pflanzenbauer, Tierzüchter, Fi.	12981	11937	4984	-	1044	-	463	449	14	-
Bergleute, Mineralgewinner	35394	35346	29673	-	48	-	8776	8774	2	-
Fertigungsberufe	247005	235154	130759	-	11871	-	16540	16386	154	-
Steinbearbeiter, Baustoffher.	1758	1713	666	-	45	-	158	158	-	-
Keramiker, Glasmacher	1651	1618	170	-	33	-	142	142	-	-
Chemiearbeiter, Kunststoffv.	17472	17076	8148	-	396	-	1097	1084	13	-
Papierher., -verarb., Drucker	7134	6461	3038	-	693	-	626	616	10	-
Holzaufbereiter, -warenfert.	1673	1618	648	-	55	-	127	126	1	-
Metallerzeuger, -bearbeiter	13507	13298	7194	-	209	-	1773	1771	2	-
Schlosser, Mechaniker	62423	58516	40903	-	3907	-	2187	2144	43	-
Elektriker	20794	19306	12326	-	1408	-	529	518	11	-
Montierer u. Metallb. a.n.g.	7808	7741	761	-	67	-	1452	1452	-	-
Textil-, Bekleidungsberufe	19290	18429	9287	-	861	-	2056	2042	14	-
Lederher., -verarb., Fellver.	1017	949	467	-	68	-	44	43	1	-
Ernährungsberufe	19726	18627	6875	-	1099	-	1786	1756	30	-
Bauberufe	25818	24729	16210	-	1089	-	1726	1719	7	-
Bau-, Raumausstat., Polsterer	4916	4702	3351	-	214	-	243	243	-	-
Tischler, Modellbauer	13906	13392	9782	-	514	-	313	311	2	-
Maler, Lackierer	7083	6867	4596	-	216	-	273	269	4	-
Warenprüfer, Versandfertig.	9172	8547	1829	-	625	-	904	891	13	-
Hilfsarbeiter	4953	4843	253	-	110	-	672	671	1	-
Maschinen	6924	6742	4255	-	182	-	432	430	2	-
Technische Berufe	40501	2324	1557	-	38177	-	618	57	561	-
Ing., Chemiker, Physiker, Math.	10173	56	31	-	10117	-	191	4	187	-
Techniker, Tech.Sonderkräfte	30328	2268	1526	-	28060	-	427	53	374	-
Dienstleistungsberufe	363658	90401	26116	-	273257	-	9033	5143	3890	-
Warenkaufleute	60195	2698	1034	-	57497	-	785	195	590	-
Dienstleistungskaufleute	24057	313	114	-	23744	-	124	4	120	-
Verkehrsberufe	44336	39756	14069	-	4580	-	2141	2065	76	-
Organ.-, Verwalt.-, Büroberufe	116245	2018	445	-	114227	-	1011	48	963	-
Ordnungs-, Sicherheitsberufe	8638	6713	2028	-	1925	-	238	219	19	-
Schriftwerksch., Künstl.Ber.	4735	728	397	-	4007	-	270	25	245	-
Gesundheitsdienstberufe	42596	2059	282	-	40537	-	1187	112	1075	-
Sozial- und Erziehungsberufe	24963	1096	139	-	23867	-	784	35	749	-
Allg. Dienstleistungsberufe	37893	35020	7608	-	2873	-	2493	2440	53	-
Sonstige Arbeitskräfte	832	512	20	-	320	-	38	28	10	-
Ohne Angabe	-	-	-	-	-	-	-	-	-	-
Insgesamt	700391	375674	193109	-	324717	-	35468	30837	4631	-

Sozialversicherungspflichtig beschäftigte Arbeitnehmer am 31.12.1988 nach Berufsbereichen und -abschnitten,
Ausländern sowie Stellung im Beruf

Berufsbereiche --- Berufsabschnitte	Insge- samt	Beschäftigte					dar.: Ausländer			
		Arbeiter			Angestellte		zusammen	davon		dar.: Auszu- bil- dende
		zusammen	darunter:		zusammen	dar.: Auszu- bild.		Arbeiter	Ange- stellte	
			Fach- arbeiter	Auszu- bild.						
	1	2	3	4	5	6	7	8	9	10
05512 Bottrop, kreisfreie Stadt										
Pflanzenbauer, Tierzüchter, Fi.	576	543	162	-	33	-	22	22	-	-
Bergleute, Mineralgewinner	3038	3024	2599	-	14	-	629	628	1	-
Fertigungsberufe	8529	8094	4624	-	435	-	660	653	7	-
Steinbearbeiter, Baustoffher.	45	45	29	-	-	-	-	-	-	-
Keramiker, Glasmacher	5	5	2	-	-	-	-	-	-	-
Chemiearbeiter, Kunststoffv.	455	443	243	-	12	-	23	23	-	-
Papierher., -verarb., Drucker	188	179	48	-	9	-	27	27	-	-
Holzaufbereiter, -warenfert.	8	8	7	-	-	-	1	1	-	-
Metallerzeuger, -bearbeiter	256	245	180	-	11	-	26	26	-	-
Schlosser, Mechaniker	2443	2289	1616	-	154	-	104	102	2	-
Elektriker	916	857	561	-	59	-	27	27	-	-
Montierer u. Metallb. a.n.g.	392	391	20	-	1	-	57	57	-	-
Textil-, Bekleidungsberufe	137	128	42	-	9	-	27	27	-	-
Lederher., -verarb., Fellver.	23	22	18	-	1	-	-	-	-	-
Ernährungsberufe	668	636	208	-	32	-	89	88	1	-
Bauberufe	968	907	624	-	61	-	79	76	3	-
Bau-, Raumausstat., Polsterer	182	170	147	-	12	-	2	2	-	-
Tischler, Modellbauer	506	468	338	-	38	-	23	22	1	-
Maler, Lackierer	212	209	142	-	3	-	6	6	-	-
Warenprüfer, Versandfertigm.	277	260	37	-	17	-	56	56	-	-
Hilfsarbeiter	235	235	7	-	-	-	59	59	-	-
Maschinenisten	613	597	355	-	16	-	54	54	-	-
Technische Berufe	1018	95	60	-	923	-	18	2	16	-
Ing., Chemiker, Physiker, Math.	187	-	-	-	187	-	4	-	4	-
Techniker, Tech.Sonderkräfte	831	95	60	-	736	-	14	2	12	-
Dienstleistungsberufe	13551	3997	1026	-	9554	-	403	231	172	-
Warenkaufleute	2767	101	30	-	2666	-	41	8	33	-
Dienstleistungskaufleute	650	23	3	-	627	-	4	-	4	-
Verkehrsberufe	1923	1780	508	-	143	-	78	74	4	-
Organ.-, Verwalt.-, Büroberufe	3247	48	16	-	3199	-	37	1	36	-
Ordnungs-, Sicherheitsberufe	263	205	100	-	58	-	6	5	1	-
Schriftwerksch., Künstl.Ber.	110	8	2	-	102	-	1	1	-	-
Gesundheitsdienstberufe	1966	130	31	-	1836	-	70	4	66	-
Sozial- und Erziehungsberufe	872	33	7	-	839	-	28	3	25	-
Allg. Dienstleistungsberufe	1753	1669	329	-	84	-	138	135	3	-
Sonstige Arbeitskräfte	55	39	1	-	16	-	13	12	1	-
Ohne Angabe	-	-	-	-	-	-	-	-	-	-
Insgesamt	26767	15792	8472	-	10975	-	1745	1548	197	-

Sozialversicherungspflichtig beschäftigte Arbeitnehmer am 31.12.1988 nach Berufsbereichen und -abschnitten,
Ausländern sowie Stellung im Beruf

Berufsbereiche --- Berufsabschnitte	Insge- samt	Beschäftigte					dar.: Ausländer			
		Arbeiter			Angestellte		davon		dar.:	
		zusammen	darunter:		zusammen	dar.: Auszu- bild.	zusammen	Arbeiter	Ange- stellte	Auszu- bil- dende
			Fach- arbeiter	Auszu- bild.						
	1	2	3	4	5	6	7	8	9	10
05513 Gelsenkirchen, Kreisfreie Stadt										
Pflanzenbauer, Tierzüchter, Fi.	1508	1436	412	-	72	-	126	123	3	-
Bergleute, Mineralgewinner	11072	11051	9675	-	21	-	3853	3853	-	-
Fertigungsberufe	30363	29068	14678	-	1295	-	3238	3222	16	-
Steinbearbeiter, Baustoffher.	79	76	48	-	3	-	11	11	-	-
Keramiker, Glasmacher	799	792	26	-	7	-	69	69	-	-
Chemiearbeiter, Kunststoffv.	2060	2032	1324	-	28	-	42	41	1	-
Papierher., -verarb., Drucker	716	661	142	-	55	-	96	95	1	-
Holzaufbereiter, -warenfert.	7	7	2	-	-	-	-	-	-	-
Metallerzeuger, -bearbeiter	2520	2503	794	-	17	-	515	515	-	-
Schlosser, Mechaniker	8382	7897	5448	-	485	-	607	603	4	-
Elektriker	2969	2793	1831	-	176	-	103	101	2	-
Montierer u. Metallb. a.n.g.	1707	1703	58	-	4	-	594	594	-	-
Textil-, Bekleidungsberufe	1268	1226	669	-	42	-	109	109	-	-
Lederher., -verarb., Fellver.	80	67	49	-	13	-	5	4	1	-
Ernährungsberufe	2071	1972	675	-	99	-	272	268	4	-
Bauberufe	2352	2241	1281	-	111	-	217	217	-	-
Bau-, Raumausstat., Polsterer	696	660	445	-	36	-	52	52	-	-
Tischler, Modellbauer	710	678	435	-	32	-	41	40	1	-
Maler, Lackierer	851	824	561	-	27	-	46	45	1	-
Warenprüfer, Versandfertig.	1005	951	144	-	54	-	165	165	-	-
Hilfsarbeiter	576	491	25	-	85	-	121	120	1	-
Maschinenisten	1515	1494	721	-	21	-	173	173	-	-
Technische Berufe	5523	570	414	-	4953	-	86	13	73	-
Ing., Chemiker, Physiker, Math.	1440	2	-	-	1438	-	25	-	25	-
Techniker, Tech. Sonderkräfte	4083	568	414	-	3515	-	61	13	48	-
Dienstleistungsberufe	45027	12542	2754	-	32485	-	1739	1034	705	-
Warenkaufleute	7602	479	226	-	7123	-	154	49	105	-
Dienstleistungskaufleute	2001	42	30	-	1959	-	4	-	4	-
Verkehrsberufe	5497	4971	1157	-	526	-	454	452	2	-
Organ., Verwalt., Büroberufe	14321	656	71	-	13665	-	156	19	137	-
Ordnungs-, Sicherheitsberufe	1252	992	304	-	260	-	46	44	2	-
Schriftwerksch., Künstl. Ber.	739	96	53	-	643	-	79	-	79	-
Gesundheitsdienstberufe	5589	240	35	-	5349	-	229	17	212	-
Sozial- und Erziehungsberufe	2778	128	9	-	2650	-	165	6	159	-
Allg. Dienstleistungsberufe	5248	4938	869	-	310	-	452	447	5	-
Sonstige Arbeitskräfte	101	43	8	-	58	-	4	1	3	-
Ohne Angabe	-	-	-	-	-	-	-	-	-	-
Insgesamt	93594	54710	27941	-	38884	-	9046	8246	800	-

Sozialversicherungspflichtig beschäftigte Arbeitnehmer am 31.12.1988 nach Berufsbereichen und -abschnitten,
Ausländern sowie Stellung im Beruf

Berufsbereiche --- Berufsabschnitte	Insge- samt	Beschäftigte					dar.: Ausländer			
		Arbeiter			Angestellte		davon		dar.:	
		zusammen	darunter:		zusammen	dar.: Auszu- bild.	zusammen	Arbeiter	Ange- stellte	Auszu- bil- dende
			Fach- arbeiter	Auszu- bild.						
	1	2	3	4	5	6	7	8	9	10
05515 Münster, kreisfreie Stadt										
Pflanzenbauer, Tierzüchter, Fi.	1754	1442	723	-	312	-	83	79	4	-
Bergleute, Mineralgewinner	7	7	7	-	-	-	-	-	-	-
Fertigungsberufe	21871	20257	11462	-	1614	-	1204	1176	28	-
Steinbearbeiter, Baustoffher.	212	209	95	-	3	-	20	20	-	-
Keramiker, Glasmacher	23	20	14	-	3	-	2	2	-	-
Chemiearbeiter, Kunststoffv.	1955	1865	254	-	90	-	238	235	3	-
Papierher., -verarb., Drucker	933	792	437	-	141	-	37	36	1	-
Holzaufbereiter, -warenfert.	153	143	101	-	10	-	9	9	-	-
Metallerzeuger, -bearbeiter	271	261	197	-	10	-	31	31	-	-
Schlosser, Mechaniker	5652	5149	3645	-	503	-	132	125	7	-
Elektriker	2769	2516	1674	-	253	-	29	26	3	-
Montierer u. Metallb. a.n.g.	295	293	37	-	2	-	52	52	-	-
Textil-, Bekleidungsberufe	466	415	218	-	51	-	27	25	2	-
Lederher., -verarb., Fellver.	149	143	89	-	6	-	6	6	-	-
Ernährungsberufe	2599	2438	918	-	161	-	262	251	11	-
Bauberufe	2415	2269	1491	-	146	-	178	178	-	-
Bau-, Raumausstat., Polsterer	628	605	435	-	23	-	18	18	-	-
Tischler, Modellbauer	839	801	580	-	38	-	20	20	-	-
Maler, Lackierer	978	936	701	-	42	-	21	21	-	-
Warenprüfer, Versandfertigm.	732	630	57	-	102	-	79	78	1	-
Hilfsarbeiter	202	200	30	-	2	-	33	33	-	-
Maschinenisten	600	572	489	-	28	-	10	10	-	-
Technische Berufe	6717	304	172	-	6413	-	98	6	92	-
Ing., Chemiker, Physiker, Math.	1986	26	15	-	1960	-	36	2	34	-
Techniker, Tech.Sonderkräfte	4731	278	157	-	4453	-	62	4	58	-
Dienstleistungsberufe	78890	14427	3885	-	64463	-	1980	1122	858	-
Warenkaufleute	10296	400	136	-	9896	-	142	49	93	-
Dienstleistungskaufleute	9090	61	23	-	9029	-	50	1	49	-
Verkehrsberufe	6371	5418	1808	-	953	-	306	273	33	-
Organ.-, Verwalt.-, Büroberufe	29221	527	102	-	28694	-	256	11	245	-
Ordnungs-, Sicherheitsberufe	1538	1178	278	-	360	-	47	42	5	-
Schriftwerksch., Künstl.Ber.	1507	208	125	-	1299	-	78	10	68	-
Gesundheitsdienstberufe	8348	322	35	-	8026	-	173	25	148	-
Sozial- und Erziehungsberufe	5784	146	10	-	5638	-	212	6	206	-
Allg. Dienstleistungsberufe	6735	6167	1368	-	568	-	716	705	11	-
Sonstige Arbeitskräfte	123	75	3	-	48	-	4	4	-	-
Ohne Angabe	-	-	-	-	-	-	-	-	-	-
Insgesamt	109362	36512	16252	-	72850	-	3369	2387	982	-

Sozialversicherungspflichtig beschäftigte Arbeitnehmer am 31.12.1988 nach Berufsbereichen und -abschnitten,
Ausländern sowie Stellung im Beruf

Berufsbereiche --- Berufsabschnitte	Insge- samt	Beschäftigte					dar.: Ausländer			
		Arbeiter			Angestellte		zusammen	davon		dar.: Auszu- bil- dende
		zusammen	darunter:		zusammen	dar.: Auszu- bild.		Arbeiter	Ange- stellte	
			Fach- arbeiter	Auszu- bild.						
	1	2	3	4	5	6	7	8	9	10
05554 Borken, Kreis										
Pflanzenbauer, Tierzüchter, Fi.	2069	1943	994	-	126	-	57	55	2	-
Bergleute, Mineralgewinner	8	6	5	-	2	-	-	-	-	-
Fertigungsberufe	42984	41174	23434	-	1810	-	2568	2525	43	-
Steinbearbeiter, Baustoffher.	169	162	120	-	7	-	2	2	-	-
Keramiker, Glasmacher	126	122	43	-	4	-	6	6	-	-
Chemiearbeiter, Kunststoffv.	1419	1361	413	-	58	-	142	141	1	-
Papierher., -verarb., Drucker	1899	1774	1170	-	125	-	135	128	7	-
Holzaufbereiter, -warenfert.	819	810	318	-	9	-	51	50	1	-
Metallerzeuger, -bearbeiter	2459	2410	1305	-	49	-	254	253	1	-
Schlosser, Mechaniker	8563	8069	5452	-	494	-	274	266	8	-
Elektriker	3076	2883	1532	-	193	-	159	155	4	-
Montierer u. Metallb. a.n.g.	984	974	127	-	10	-	109	109	-	-
Textil-, Bekleidungsberufe	6381	6135	3224	-	246	-	623	615	8	-
Lederher., -verarb., Fellver.	102	96	39	-	6	-	1	1	-	-
Ernährungsberufe	2498	2351	1113	-	147	-	135	132	3	-
Bauberufe	4470	4302	2959	-	163	-	175	173	2	-
Bau-, Raumausstat., Polsterer	719	688	563	-	31	-	30	30	-	-
Tischler, Modellbauer	4737	4620	3446	-	117	-	82	82	-	-
Maler, Lackierer	1118	1093	740	-	25	-	46	46	-	-
Warenprüfer, Versandfertigm.	2160	2065	456	-	95	-	287	280	7	-
Hilfsarbeiter	805	802	15	-	3	-	44	44	-	-
Maschinisten	480	457	399	-	23	-	13	12	1	-
Technische Berufe	4400	251	177	-	4149	-	106	10	96	-
Ing., Chemiker, Physiker, Math.	964	5	2	-	959	-	34	-	34	-
Techniker, Tech.Sonderkräfte	3436	246	175	-	3190	-	72	10	62	-
Dienstleistungsberufe	43812	11287	3908	-	32525	-	926	476	450	-
Warenkaufleute	8284	342	137	-	7942	-	120	18	102	-
Dienstleistungskaufleute	2629	22	13	-	2607	-	20	-	20	-
Verkehrsberufe	6248	5690	2259	-	558	-	265	256	9	-
Organ.-, Verwalt.-, Büroberufe	13789	185	43	-	13604	-	145	10	135	-
Ordnungs-, Sicherheitsberufe	795	551	189	-	244	-	8	8	-	-
Schriftwerksch., Künstl.Ber.	491	164	95	-	327	-	8	5	3	-
Gesundheitsdienstberufe	4150	178	31	-	3972	-	107	3	104	-
Sozial- und Erziehungsberufe	3049	145	39	-	2904	-	72	6	66	-
Allg. Dienstleistungsberufe	4377	4010	1102	-	367	-	181	170	11	-
Sonstige Arbeitskräfte	187	127	1	-	60	-	3	2	1	-
Ohne Angabe	-	-	-	-	-	-	-	-	-	-
Insgesamt	93460	54788	28519	-	38672	-	3660	3068	592	-

Sozialversicherungspflichtig beschäftigte Arbeitnehmer am 31.12.1988 nach Berufsbereichen und -abschnitten,
Ausländern sowie Stellung im Beruf

Berufsbereiche --- Berufsabschnitte	Insge- samt	Beschäftigte					dar.: Ausländer			
		Arbeiter			Angestellte		zusammen	davon		dar.: Auszu- bil- dende
		zusammen	darunter:		zusammen	dar.: Auszu- bild.		Arbeiter	Ange- stellte	
			Fach- arbeiter	Auszu- bild.						
	1	2	3	4	5	6	7	8	9	10
05558 Coesfeld, Kreis										
Pflanzenbauer, Tierzüchter, Fi.	1174	1085	524	-	89	-	11	10	1	-
Bergleute, Mineralgewinner	4	2	1	-	2	-	-	-	-	-
Fertigungsberufe	15279	14571	8384	-	708	-	466	461	5	-
Steinbearbeiter, Baustoffher.	371	359	129	-	12	-	18	18	-	-
Keramiker, Glasmacher	15	13	2	-	2	-	4	4	-	-
Chemiearbeiter, Kunststoffv.	329	308	104	-	21	-	19	18	1	-
Papierher., -verarb., Drucker	191	154	95	-	37	-	2	2	-	-
Holzaufbereiter, -warenfert.	96	94	32	-	2	-	12	12	-	-
Metallerzeuger, -bearbeiter	627	610	345	-	17	-	73	73	-	-
Schlosser, Mechaniker	4189	3944	2651	-	245	-	73	70	3	-
Elektriker	973	878	611	-	95	-	12	12	-	-
Montierer u. Metallb. a.n.g.	245	243	36	-	2	-	42	42	-	-
Textil-, Bekleidungsberufe	1283	1246	527	-	37	-	75	75	-	-
Lederher., -verarb., Fellver.	54	45	32	-	9	-	2	2	-	-
Ernährungsberufe	1853	1771	706	-	82	-	36	35	1	-
Bauberufe	2086	2034	1359	-	52	-	56	56	-	-
Bau-, Raumausstat., Polsterer	289	279	212	-	10	-	3	3	-	-
Tischler, Modellbauer	1402	1351	983	-	51	-	16	16	-	-
Maler, Lackierer	532	522	348	-	10	-	14	14	-	-
Warenprüfer, Versandfertigm.	308	288	64	-	20	-	1	1	-	-
Hilfsarbeiter	262	262	4	-	-	-	6	6	-	-
Maschinisten	174	170	144	-	4	-	2	2	-	-
Technische Berufe	1764	88	59	-	1676	-	18	1	17	-
Ing., Chemiker, Physiker, Math.	410	2	2	-	408	-	10	-	10	-
Techniker, Tech.Sonderkräfte	1354	86	57	-	1268	-	8	1	7	-
Dienstleistungsberufe	22121	6178	1726	-	15943	-	400	267	133	-
Warenkaufleute	3696	228	116	-	3468	-	24	11	13	-
Dienstleistungskaufleute	1227	18	10	-	1209	-	2	-	2	-
Verkehrsberufe	2789	2504	895	-	285	-	131	121	10	-
Organ.-, Verwalt.-, Büroberufe	6602	74	16	-	6528	-	44	-	44	-
Ordnungs-, Sicherheitsberufe	1057	951	124	-	106	-	31	30	1	-
Schriftwerksch., künstl.Ber.	147	24	12	-	123	-	5	2	3	-
Gesundheitsdienstberufe	2431	96	13	-	2335	-	43	2	41	-
Sozial- und Erziehungsberufe	1753	82	18	-	1671	-	17	1	16	-
Allg. Dienstleistungsberufe	2419	2201	522	-	218	-	103	100	3	-
Sonstige Arbeitskräfte	18	7	2	-	11	-	-	-	-	-
Ohne Angabe	-	-	-	-	-	-	-	-	-	-
Insgesamt	40360	21931	10696	-	18429	-	895	739	156	-

Sozialversicherungspflichtig beschäftigte Arbeitnehmer am 31.12.1988 nach Berufsbereichen und -abschnitten,
Ausländern sowie Stellung im Beruf

Berufsbereiche --- Berufsabschnitte	Insge- samt	Beschäftigte					dar.: Ausländer			
		Arbeiter			Angestellte		davon		dar.:	
		zusammen	darunter:		zusammen	dar.: Auszu- bild.	zusammen	Arbeiter	Ange- stellte	Auszu- bil- dende
			Fach- arbeiter	Auszu- bild.						
	1	2	3	4	5	6	7	8	9	10
05562 Recklinghausen, Kreis										
Pflanzenbauer, Tierzüchter, Fi.	2732	2572	896	-	160	-	107	105	2	-
Bergleute, Mineralgewinner	16312	16309	13578	-	3	-	3615	3614	1	-
Fertigungsberufe	56046	53484	31418	-	2562	-	3773	3745	28	-
Steinbearbeiter, Baustoffher.	216	208	89	-	8	-	22	22	-	-
Keramiker, Glasmacher	495	484	33	-	11	-	48	48	-	-
Chemiearbeiter, Kunststoffv.	8578	8511	5205	-	67	-	432	427	5	-
Papierher., -verarb., Drucker	818	706	255	-	112	-	86	86	-	-
Holzaufbereiter, -warenfert.	110	108	40	-	2	-	12	12	-	-
Metallerzeuger, -bearbeiter	3048	3004	2142	-	44	-	339	339	-	-
Schlosser, Mechaniker	15154	14113	10253	-	1041	-	567	554	13	-
Elektriker	5407	5125	3192	-	282	-	147	147	-	-
Montierer u. Metallb. a.n.g.	1366	1363	121	-	3	-	181	181	-	-
Textil-, Bekleidungsberufe	922	876	392	-	46	-	83	82	1	-
Lederher., -verarb., Fellver.	177	163	71	-	14	-	2	2	-	-
Ernährungsberufe	4965	4722	1478	-	243	-	678	672	6	-
Bauberufe	6609	6256	4072	-	353	-	679	677	2	-
Bau-, Raumausstat., Polsterer	994	946	686	-	48	-	43	43	-	-
Tischler, Modellbauer	1421	1336	934	-	85	-	37	37	-	-
Maler, Lackierer	1442	1391	958	-	51	-	71	71	-	-
Warenprüfer, Versandfertigm.	1515	1422	200	-	93	-	94	93	1	-
Hilfsarbeiter	847	836	33	-	11	-	181	181	-	-
Maschinenisten	1962	1914	1264	-	48	-	71	71	-	-
Technische Berufe	11008	605	427	-	10403	-	159	16	143	-
Ing., Chemiker, Physiker, Math.	2653	9	3	-	2644	-	44	1	43	-
Techniker, Tech. Sonderkräfte	8355	596	424	-	7759	-	115	15	100	-
Dienstleistungsberufe	77902	20819	6027	-	57083	-	2035	1075	960	-
Warenkaufleute	13658	560	196	-	13098	-	174	37	137	-
Dienstleistungskaufleute	3895	91	22	-	3804	-	25	2	23	-
Verkehrsberufe	9518	8665	3378	-	853	-	396	388	8	-
Organ., Verwalt., Büroberufe	22463	246	78	-	22217	-	190	5	185	-
Ordnungs-, Sicherheitsberufe	2037	1486	529	-	551	-	65	59	6	-
Schriftwerksch., Künstl. Ber.	1018	144	71	-	874	-	82	3	79	-
Gesundheitsdienstberufe	10710	626	81	-	10084	-	383	46	337	-
Sozial- und Erziehungsberufe	5321	250	27	-	5071	-	181	5	176	-
Allg. Dienstleistungsberufe	9282	8751	1645	-	531	-	539	530	9	-
Sonstige Arbeitskräfte	203	132	1	-	71	-	9	8	1	-
Ohne Angabe	-	-	-	-	-	-	-	-	-	-
Insgesamt	164203	93921	52347	-	70282	-	9698	8563	1135	-

Sozialversicherungspflichtig beschäftigte Arbeitnehmer am 31.12.1988 nach Berufsbereichen und -abschnitten,
Ausländern sowie Stellung im Beruf

Berufsbereiche --- Berufsabschnitte	Insgesamt	Beschäftigte					dar.: Ausländer			
		Arbeiter			Angestellte		zusammen	davon		dar.: Auszu- bil- dende
		zusammen	darunter:		zusammen	dar.: Auszu- bild.		Arbeiter	Ange- stellte	
			Fach- arbeiter	Auszu- bild.						
	1	2	3	4	5	6	7	8	9	10
05566 Steinfurt, Kreis										
Pflanzenbauer, Tierzüchter, Fi.	1751	1603	633	-	148	-	18	17	1	-
Bergleute, Mineralgewinner	2656	2653	1934	-	3	-	54	54	-	-
Fertigungsberufe	42729	40647	21670	-	2082	-	2316	2303	13	-
Steinbearbeiter, Baustoffher.	271	263	90	-	8	-	6	6	-	-
Keramiker, Glasmacher	178	174	48	-	4	-	12	12	-	-
Chemiearbeiter, Kunststoffv.	1612	1533	410	-	79	-	101	99	2	-
Papierher., -verarb., Drucker	1789	1688	655	-	101	-	215	215	-	-
Holzaufbereiter, -warenfert.	141	139	59	-	2	-	8	8	-	-
Metallerzeuger, -bearbeiter	1841	1816	958	-	25	-	101	101	-	-
Schlosser, Mechaniker	9902	9378	6221	-	524	-	171	168	3	-
Elektriker	2786	2533	1741	-	253	-	22	22	-	-
Montierer u. Metallb. a.n.g.	852	811	228	-	41	-	85	85	-	-
Textil-, Bekleidungsberufe	7672	7312	3705	-	360	-	985	982	3	-
Lederher., -verarb., Fellver.	297	288	125	-	9	-	17	17	-	-
Ernährungsberufe	3226	3018	1001	-	208	-	132	131	1	-
Bauberufe	4487	4362	2876	-	125	-	208	208	-	-
Bau-, Raumausstat., Polsterer	699	675	443	-	24	-	23	23	-	-
Tischler, Modellbauer	1845	1765	1239	-	80	-	18	18	-	-
Maler, Lackierer	1147	1103	634	-	44	-	27	27	-	-
Warenprüfer, Versandfertigm.	2055	1896	637	-	159	-	103	99	4	-
Hilfsarbeiter	903	901	59	-	2	-	45	45	-	-
Maschinisten	1026	992	541	-	34	-	37	37	-	-
Technische Berufe	5480	239	127	-	5241	-	55	3	52	-
Ing., Chemiker, Physiker, Math.	1285	8	5	-	1277	-	12	1	11	-
Techniker, Tech.Sonderkräfte	4195	231	122	-	3964	-	43	2	41	-
Dienstleistungsberufe	49973	12208	4072	-	37765	-	683	348	335	-
Warenkaufleute	8782	349	132	-	8433	-	68	13	55	-
Dienstleistungskaufleute	2641	43	8	-	2598	-	11	-	11	-
Verkehrsberufe	6833	5999	2345	-	834	-	183	175	8	-
Organ.-, Verwalt.-, Büroberufe	16008	158	72	-	15850	-	109	1	108	-
Ordnungs-, Sicherheitsberufe	1186	965	354	-	221	-	5	3	2	-
Schriftwerksch., Künstl.Ber.	439	63	31	-	376	-	9	2	7	-
Gesundheitsdienstberufe	5833	264	25	-	5569	-	96	9	87	-
Sozial- und Erziehungsberufe	3457	130	16	-	3327	-	52	2	50	-
Allg. Dienstleistungsberufe	4794	4237	1089	-	557	-	150	143	7	-
Sonstige Arbeitskräfte	89	54	4	-	35	-	3	1	2	-
Ohne Angabe	-	-	-	-	-	-	-	-	-	-
Insgesamt	102678	57404	28440	-	45274	-	3129	2726	403	-

Sozialversicherungspflichtig beschäftigte Arbeitnehmer am 31.12.1988 nach Berufsbereichen und -abschnitten,
Ausländern sowie Stellung im Beruf

Berufsbereiche --- Berufsabschnitte	Insge- samt	Beschäftigte					dar.: Ausländer			
		Arbeiter			Angestellte		davon			dar.:
		zusammen	darunter:		zusammen	dar.: Auszu- bild.	zusammen	Arbeiter	Ange- stellte	Auszu- bil- dende
			Fach- arbeiter	Auszu- bild.						
	1	2	3	4	5	6	7	8	9	10
05570 Warendorf, Kreis										
Pflanzenbauer, Tierzüchter, Fi.	1417	1313	640	-	104	-	39	38	1	-
Bergleute, Mineralgewinner	2297	2294	1874	-	3	-	625	625	-	-
Fertigungsberufe	29224	27859	15089	-	1365	-	2315	2301	14	-
Steinbearbeiter, Baustoffher.	395	391	66	-	4	-	79	79	-	-
Keramiker, Glasmacher	10	8	2	-	2	-	1	1	-	-
Chemiearbeiter, Kunststoffv.	1064	1023	195	-	41	-	100	100	-	-
Papierher., -verarb., Drucker	600	487	236	-	113	-	28	27	1	-
Holzaufbereiter, -warenfert.	339	309	89	-	30	-	34	34	-	-
Metallerzeuger, -bearbeiter	2405	2449	1273	-	36	-	434	433	1	-
Schlosser, Mechaniker	8138	7677	5617	-	461	-	259	256	3	-
Elektriker	1898	1721	1184	-	177	-	30	28	2	-
Montierer u. Metallb. a.n.g.	1967	1963	134	-	4	-	332	332	-	-
Textil-, Bekleidungsberufe	1161	1091	510	-	70	-	127	127	-	-
Lederher., -verarb., Fellver.	135	125	44	-	10	-	11	11	-	-
Ernährungsberufe	1846	1719	776	-	127	-	182	179	3	-
Bauberufe	2431	2358	1548	-	73	-	134	134	-	-
Bau-, Raumausstat., Polsterer	709	679	420	-	30	-	72	72	-	-
Tischler, Modellbauer	2446	2373	1827	-	73	-	76	76	-	-
Maler, Lackierer	803	789	512	-	14	-	42	39	3	-
Warenprüfer, Versandfertigm.	1120	1035	234	-	85	-	119	119	-	-
Hilfsarbeiter	1123	1116	80	-	7	-	183	183	-	-
Maschinisten	554	546	342	-	8	-	72	71	1	-
Technische Berufe	4591	172	121	-	4419	-	78	6	72	-
Ing., Chemiker, Physiker, Math.	1248	4	4	-	1244	-	26	-	26	-
Techniker, Tech. Sonderkräfte	3343	168	117	-	3175	-	52	6	46	-
Dienstleistungsberufe	32382	8943	2718	-	23439	-	867	590	277	-
Warenkaufleute	5110	239	61	-	4871	-	62	10	52	-
Dienstleistungskaufleute	1924	13	5	-	1911	-	8	1	7	-
Verkehrsberufe	5157	4729	1719	-	428	-	328	326	2	-
Organ.-, Verwalt.-, Büroberufe	10594	124	47	-	10470	-	74	1	73	-
Ordnungs-, Sicherheitsberufe	510	385	150	-	125	-	30	28	2	-
Schriftwerksch., Künstl. Ber.	284	21	8	-	263	-	8	2	6	-
Gesundheitsdienstberufe	3569	203	31	-	3366	-	86	6	80	-
Sozial- und Erziehungsberufe	1949	182	13	-	1767	-	57	6	51	-
Allg. Dienstleistungsberufe	3285	3047	684	-	238	-	214	210	4	-
Sonstige Arbeitskräfte	56	35	-	-	21	-	2	-	2	-
Ohne Angabe	-	-	-	-	-	-	-	-	-	-
Insgesamt	69967	40616	20442	-	23351	-	3926	3560	366	-

Sozialversicherungspflichtig beschäftigte Arbeitnehmer am 31.12.1988 nach Berufsbereichen und -abschnitten,
Ausländern sowie Stellung im Beruf

Berufsbereiche --- Berufsabschnitte	Insge- samt	Beschäftigte					dar.: Ausländer			
		Arbeiter			Angestellte		davon		dar.:	
		zusammen	darunter:		zusammen	dar.: Auszu- bild.	zusammen	Arbeiter	Ange- stellte	Auszu- bil- dende
			Fach- arbeiter	Auszu- bild.						
	1	2	3	4	5	6	7	8	9	10
057 Detmold, Regierungsbezirk										
Pflanzenbauer, Tierzüchter, Fi.	7870	7213	3502	-	657	-	227	219	8	-
Bergleute, Mineralgewinner	175	170	64	-	5	-	18	18	-	-
Fertigungsberufe	259802	248708	120983	-	11094	-	26052	25897	155	-
Steinbearbeiter, Baustoffher.	1019	995	420	-	24	-	118	118	-	-
Keramiker, Glasmacher	1014	974	175	-	40	-	189	187	2	-
Chemiearbeiter, Kunststoffv.	13761	13441	1823	-	320	-	2846	2832	14	-
Papierher., -verarb., Drucker	12901	11776	4912	-	1125	-	1352	1343	9	-
Holzaufbereiter, -warenfert.	8191	8096	2851	-	95	-	1269	1266	3	-
Metallerzeuger, -bearbeiter	18935	18704	8418	-	231	-	3847	3845	2	-
Schlosser, Mechaniker	54985	51806	35976	-	3179	-	2073	2033	40	-
Elektriker	16388	14951	9915	-	1437	-	360	346	14	-
Montierer u. Metallb. a.n.g.	20134	20029	1825	-	105	-	3889	3887	2	-
Textil-, Bekleidungsberufe	15485	14952	7148	-	533	-	1291	1283	8	-
Lederher., -verarb., Fellver.	1873	1787	677	-	86	-	279	277	2	-
Ernährungsberufe	20628	19542	6789	-	1086	-	2854	2822	32	-
Bauberufe	20056	19440	12908	-	616	-	1395	1389	6	-
Bau-, Raumausstat., Polsterer	5843	5528	4073	-	315	-	269	266	3	-
Tischler, Modellbauer	17642	17013	13213	-	629	-	621	620	1	-
Maler, Lackierer	6899	6691	4610	-	208	-	426	425	1	-
Warenprüfer, Versandfertigtm.	12575	11713	2256	-	862	-	1309	1293	16	-
Hilfsarbeiter	8229	8221	705	-	8	-	1486	1486	-	-
Maschinisten	3244	3049	2289	-	195	-	179	179	-	-
Technische Berufe	34152	1687	1093	-	32465	-	533	46	487	-
Ing., Chemiker, Physiker, Math.	8136	110	70	-	8026	-	166	2	164	-
Techniker, Tech. Sonderkräfte	26016	1577	1023	-	24439	-	367	44	323	-
Dienstleistungsberufe	324302	84415	22967	-	239887	-	9864	5855	4009	-
Warenkaufleute	49603	3056	1111	-	46547	-	676	165	511	-
Dienstleistungskaufleute	19258	332	147	-	18926	-	142	12	130	-
Verkehrsberufe	44411	39821	12734	-	4590	-	3024	2864	160	-
Organ., Verwalt., Büroberufe	110256	1301	431	-	108955	-	1367	36	1331	-
Ordnungs-, Sicherheitsberufe	6580	5152	1577	-	1428	-	244	219	25	-
Schriftwerksch., künstl. Ber.	4198	600	322	-	3598	-	289	21	268	-
Gesundheitsdienstberufe	34206	1254	157	-	32952	-	1002	50	952	-
Sozial- und Erziehungsberufe	21432	937	159	-	20495	-	598	27	571	-
Allg. Dienstleistungsberufe	34358	31962	6329	-	2396	-	2522	2461	61	-
Sonstige Arbeitskräfte	830	584	16	-	246	-	47	43	4	-
Ohne Angabe	1	1	-	-	-	-	-	-	-	-
Insgesamt	627132	342778	148625	-	284354	-	36741	32078	4663	-

Sozialversicherungspflichtig beschäftigte Arbeitnehmer am 31.12.1988 nach Berufsbereichen und -abschnitten,
Ausländern sowie Stellung im Beruf

Berufsbereiche --- Berufsabschnitte	Insge- samt	Beschäftigte					dar.: Ausländer			
		Arbeiter			Angestellte		davon		dar.:	
		zusammen	darunter:		zusammen	dar.: Auszu- bild.	zusammen	Arbeiter	Ange- stellte	Auszu- bil- dende
			Fach- arbeiter	Auszu- bild.						
	1	2	3	4	5	6	7	8	9	10
05711 Bielefeld, kreisfreie Stadt										
Pflanzenbauer, Tierzüchter, Fi.	1338	1210	521	-	128	-	72	69	3	-
Bergleute, Mineralgewinner	1	1	-	-	-	-	-	-	-	-
Fertigungsberufe	44656	42374	20914	-	2282	-	6667	6620	47	-
Steinbearbeiter, Baustoffher.	53	53	25	-	-	-	13	13	-	-
Keramiker, Glasmacher	75	71	18	-	4	-	6	6	-	-
Chemiearbeiter, Kunststoffv.	1764	1715	203	-	49	-	456	452	4	-
Papierher., -verarb., Drucker	4314	3950	1603	-	364	-	432	429	3	-
Holzaufbereiter, -warenfert.	85	82	13	-	3	-	8	8	-	-
Metallerzeuger, -bearbeiter	5231	5171	2581	-	60	-	1591	1580	1	-
Schlosser, Mechaniker	10342	9673	7063	-	669	-	641	630	11	-
Elektriker	3460	3138	2160	-	322	-	101	96	5	-
Montierer u. Metallb. a.n.g.	3387	3378	445	-	9	-	1182	1182	-	-
Textil-, Bekleidungsberufe	3346	3139	1459	-	207	-	413	409	4	-
Lederher., -verarb., Fellver.	622	602	189	-	20	-	150	149	1	-
Ernährungsberufe	2945	2777	827	-	168	-	604	593	11	-
Bauberufe	2265	2140	1537	-	125	-	324	321	3	-
Bau-, Raumausst., Polsterer	794	668	514	-	36	-	39	38	1	-
Tischler, Modellbauer	1093	1043	722	-	50	-	62	62	-	-
Maler, Lackierer	1134	1117	788	-	17	-	93	93	-	-
Warenprüfer, Versandfertigm.	2963	2809	408	-	154	-	423	420	3	-
Hilfsarbeiter	363	363	11	-	-	-	59	59	-	-
Maschinenisten	510	485	348	-	25	-	80	80	-	-
Technische Berufe	8057	264	167	-	7793	-	144	18	126	-
Ing., Chemiker, Physiker, Math.	2075	11	7	-	2064	-	38	1	37	-
Techniker, Tech. Sonderkräfte	5982	253	160	-	5729	-	106	17	89	-
Dienstleistungsberufe	76289	17538	3537	-	58751	-	3339	2094	1245	-
Warenkaufleute	11695	593	178	-	11102	-	227	52	175	-
Dienstleistungskaufleute	5704	68	14	-	5636	-	43	2	41	-
Verkehrsberufe	9612	8414	1736	-	1198	-	1006	957	49	-
Organ., Verwalt., Büroberufe	25674	368	113	-	25306	-	403	9	394	-
Ordnungs-, Sicherheitsberufe	1299	1011	318	-	288	-	59	53	6	-
Schriftwerksch., Künstl. Ber.	1481	134	67	-	1347	-	104	2	102	-
Gesundheitsdienstberufe	7837	273	23	-	7564	-	286	16	270	-
Sozial- und Erziehungsberufe	5925	145	7	-	5780	-	210	11	199	-
Allg. Dienstleistungsberufe	7062	6532	1081	-	530	-	1001	992	9	-
Sonstige Arbeitskräfte	398	285	3	-	113	-	31	28	3	-
Ohne Angabe	1	1	-	-	-	-	-	-	-	-
Insgesamt	130740	61673	25142	-	69067	-	10253	8829	1424	-

Sozialversicherungspflichtig beschäftigte Arbeitnehmer am 31.12.1988 nach Berufsbereichen und -abschnitten,
Ausländern sowie Stellung im Beruf

Berufsbereiche --- Berufsabschnitte	Insgesamt	Beschäftigte					dar.: Ausländer			
		Arbeiter			Angestellte		zusammen	davon		dar.: Auszubildende
		zusammen	darunter:		zusammen	dar.: Auszubild.		Arbeiter	Angestellte	
			Facharbeiter	Auszubild.						
	1	2	3	4	5	6	7	8	9	10
05754 Gütersloh, Kreis										
Pflanzenbauer, Tierzüchter, Fi.	1360	1276	646	-	84	-	38	36	2	-
Bergleute, Mineralgewinner	16	16	2	-	-	-	4	4	-	-
Fertigungsberufe	52365	50326	23052	-	2039	-	6614	6584	30	-
Steinbearbeiter, Baustoffher.	135	131	50	-	4	-	27	27	-	-
Keramiker, Glasmacher	91	84	15	-	7	-	21	21	-	-
Chemiearbeiter, Kunststoffv.	2099	2048	395	-	51	-	503	501	2	-
Papierher., -verarb., Drucker	2793	2449	1074	-	344	-	347	343	4	-
Holzaufbereiter, -warenfert.	2575	2553	683	-	22	-	482	480	2	-
Metallerzeuger, -bearbeiter	5357	5304	1604	-	53	-	1227	1226	1	-
Schlosser, Mechaniker	9845	9327	6270	-	518	-	441	437	4	-
Elektriker	2551	2313	1680	-	238	-	43	40	3	-
Montierer u. Metallb. a.n.g.	3590	3566	333	-	24	-	644	643	1	-
Textil-, Bekleidungsberufe	3041	2967	1466	-	74	-	370	370	-	-
Lederher., -verarb., Fellver.	100	90	49	-	10	-	14	13	1	-
Ernährungsberufe	5672	5442	1859	-	230	-	1126	1121	5	-
Bauberufe	3223	3128	2066	-	95	-	249	249	-	-
Bau-, Raumausstat., Polsterer	679	645	479	-	34	-	46	45	1	-
Tischler, Modellbauer	3807	3692	2982	-	115	-	152	151	1	-
Maler, Lackierer	1067	1038	670	-	29	-	109	109	-	-
Warenprüfer, Versandfertigm.	3448	3289	763	-	159	-	412	407	5	-
Hilfsarbeiter	1799	1796	251	-	3	-	385	385	-	-
Maschinen	493	464	363	-	29	-	16	16	-	-
Technische Berufe	5117	235	181	-	4882	-	84	8	76	-
Ing., Chemiker, Physiker, Math.	969	7	3	-	962	-	21	-	21	-
Techniker, Tech.Sonderkräfte	4148	228	178	-	3920	-	63	8	55	-
Dienstleistungsberufe	47866	12288	3936	-	35578	-	1384	867	517	-
Warenkaufleute	7380	497	197	-	6883	-	94	32	62	-
Dienstleistungskaufleute	2778	32	18	-	2746	-	21	1	20	-
Verkehrsberufe	7582	6851	2550	-	731	-	536	506	30	-
Organ., Verwalt., Büroberufe	18626	199	83	-	18427	-	185	5	180	-
Ordnungs-, Sicherheitsberufe	675	472	189	-	203	-	15	9	6	-
Schriftwerksch., Künstl.Ber.	500	86	54	-	414	-	23	6	17	-
Gesundheitsdienstberufe	4041	126	21	-	3915	-	145	8	137	-
Sozial- und Erziehungsberufe	2039	73	16	-	1966	-	64	2	62	-
Allg. Dienstleistungsberufe	4245	3952	808	-	293	-	301	298	3	-
Sonstige Arbeitskräfte	136	88	1	-	48	-	10	9	1	-
Ohne Angabe	-	-	-	-	-	-	-	-	-	-
Insgesamt	106860	64229	27818	-	42631	-	8134	7508	626	-

Sozialversicherungspflichtig beschäftigte Arbeitnehmer am 31.12.1988 nach Berufsbereichen und -abschnitten,
Ausländern sowie Stellung im Beruf

Berufsbereiche --- Berufsabschnitte	Beschäftigte						dar.: Ausländer			
	Insge- samt	Arbeiter			Angestellte		davon		dar.:	
		zusammen	darunter:		zusammen	dar.:	zusammen	Arbeiter	Ange- stellte	Auszu- bil- dende
			Fach- arbeiter	Auszu- bild.						
	1	2	3	4	5	6	7	8	9	10
05758 Herford, Kreis										
Pflanzenbauer, Tierzüchter, Fi.	807	748	355	-	59	-	16	16	-	-
Bergleute, Mineralgewinner	7	6	3	-	1	-	2	2	-	-
Fertigungsberufe	36321	34904	17624	-	1417	-	3410	3392	18	-
Steinbearbeiter, Baustoffher.	71	66	38	-	5	-	5	5	-	-
Keramiker, Glasmacher	510	500	47	-	10	-	126	124	2	-
Chemiearbeiter, Kunststoffv.	2123	2081	276	-	42	-	543	541	2	-
Papierher., -verarb., Drucker	1525	1428	567	-	97	-	174	173	1	-
Holzaufbereiter, -warenfert.	978	959	332	-	19	-	144	144	-	-
Metallerzeuger, -bearbeiter	1264	1234	716	-	30	-	196	196	-	-
Schlosser, Mechaniker	6770	6334	4709	-	436	-	208	206	2	-
Elektriker	1658	1524	1119	-	134	-	44	41	3	-
Montierer u. Metallb. a.n.g.	2277	2270	365	-	7	-	486	486	-	-
Textil-, Bekleidungsberufe	3830	3770	1898	-	60	-	165	163	2	-
Lederher., -verarb., Fellver.	516	502	182	-	14	-	48	48	-	-
Ernährungsberufe	2509	2389	740	-	120	-	296	291	5	-
Bauberufe	2667	2595	1684	-	72	-	218	217	1	-
Bau-, Raumausstat., Polsterer	1217	1155	919	-	62	-	48	48	-	-
Tischler, Modellbauer	3367	3227	2560	-	140	-	133	133	-	-
Maler, Lackierer	1064	1017	752	-	47	-	44	44	-	-
Warenprüfer, Versandfertig.	1813	1716	330	-	97	-	107	107	-	-
Hilfsarbeiter	1868	1867	171	-	1	-	329	329	-	-
Maschinen	294	270	219	-	24	-	16	16	-	-
Technische Berufe	3919	222	121	-	3697	-	36	4	32	-
Ing., Chemiker, Physiker, Math.	601	8	5	-	593	-	5	-	5	-
Techniker, Tech. Sonderkräfte	3318	214	116	-	3104	-	31	4	27	-
Dienstleistungsberufe	39107	11512	3000	-	27595	-	1277	909	368	-
Warenkaufleute	6299	411	157	-	5608	-	78	20	58	-
Dienstleistungskaufleute	2091	68	37	-	2023	-	20	4	16	-
Verkehrsberufe	6368	5872	1658	-	496	-	538	530	8	-
Organ., Verwalt., Büroberufe	13631	127	37	-	13504	-	142	4	138	-
Ordnungs-, Sicherheitsberufe	618	477	199	-	141	-	12	12	-	-
Schriftwerksch., Künstl. Ber.	470	102	42	-	368	-	31	5	26	-
Gesundheitsdienstberufe	3239	163	13	-	3076	-	67	4	63	-
Sozial- und Erziehungsberufe	2038	173	30	-	1865	-	52	2	50	-
Allg. Dienstleistungsberufe	4353	4119	827	-	234	-	337	328	9	-
Sonstige Arbeitskräfte	123	104	2	-	19	-	3	3	-	-
Ohne Angabe	-	-	-	-	-	-	-	-	-	-
Insgesamt	80284	47496	21105	-	32788	-	4744	4326	418	-

Sozialversicherungspflichtig beschäftigte Arbeitnehmer am 31.12.1988 nach Berufsbereichen und -abschnitten,
Ausländern sowie Stellung im Beruf

Berufsbereiche --- Berufsabschnitte	Insge- samt	Beschäftigte					dar.: Ausländer			
		Arbeiter			Angestellte		zusammen	davon		dar.:
		zusammen	darunter:		zusammen	dar.: Auszu- bild.		Arbeiter	Ange- stellte	Auszu- bil- dende
			Fach- arbeiter	Auszu- bild.						
	1	2	3	4	5	6	7	8	9	10

	05762	Höxter, Kreis								
Pflanzenbauer, Tierzüchter, Fi.	766	687	353	-	79	-	23	23	-	-
Bergleute, Mineralgewinner	11	9	4	-	2	-	-	-	-	-
Fertigungsberufe	14544	14020	6758	-	524	-	793	785	8	-
Steinbearbeiter, Baustoffher.	54	54	23	-	-	-	8	8	-	-
Keramiker, Glasmacher	144	141	54	-	3	-	4	4	-	-
Chemiearbeiter, Kunststoffv.	1099	1076	64	-	23	-	128	128	-	-
Papierher., -verarb., Drucker	361	349	134	-	12	-	15	15	-	-
Holzaufbereiter, -warenfert.	1088	1081	361	-	7	-	168	167	1	-
Metallerzeuger, -bearbeiter	454	448	172	-	6	-	59	59	-	-
Schlosser, Mechaniker	3112	2958	1968	-	154	-	47	44	3	-
Elektriker	716	652	475	-	64	-	7	6	1	-
Montierer u. Metallb. a.n.g.	821	806	68	-	15	-	107	106	1	-
Textil-, Bekleidungsberufe	498	483	175	-	15	-	43	42	1	-
Lederher., -verarb., Fellver.	46	41	25	-	5	-	4	4	-	-
Ernährungsberufe	1279	1199	490	-	80	-	39	39	-	-
Bauberufe	1907	1867	1173	-	40	-	62	61	1	-
Bau-, Raumausstat., Polsterer	336	313	211	-	23	-	6	6	-	-
Tischler, Modellbauer	1114	1075	822	-	39	-	21	21	-	-
Maler, Lackierer	427	418	251	-	9	-	15	15	-	-
Warenprüfer, Versandfertigm.	439	426	40	-	13	-	20	20	-	-
Hilfsarbeiter	352	351	29	-	1	-	35	35	-	-
Maschinisten	297	282	223	-	15	-	5	5	-	-
Technische Berufe	1283	137	73	-	1146	-	9	1	8	-
Ing., Chemiker, Physiker, Math.	272	4	2	-	268	-	5	-	5	-
Techniker, Tech.Sonderkräfte	1011	133	71	-	878	-	4	1	3	-
Dienstleistungsberufe	20028	5823	1712	-	14205	-	392	200	192	-
Warenkaufleute	3165	169	76	-	2996	-	26	5	21	-
Dienstleistungskaufleute	1000	14	11	-	986	-	6	2	4	-
Verkehrsberufe	2559	2286	907	-	273	-	84	83	1	-
Organ.-, Verwalt.-, Büroberufe	5407	42	14	-	5365	-	30	-	30	-
Ordnungs-, Sicherheitsberufe	610	485	132	-	125	-	13	11	2	-
Schriftwertsch., Künstl.Ber.	111	16	12	-	95	-	3	2	1	-
Gesundheitsdienstberufe	3025	139	15	-	2886	-	110	2	108	-
Sozial- und Erziehungsberufe	1359	61	19	-	1298	-	23	-	23	-
Allg. Dienstleistungsberufe	2792	2611	526	-	181	-	97	95	2	-
Sonstige Arbeitskräfte	31	11	1	-	20	-	-	-	-	-
Ohne Angabe	-	-	-	-	-	-	-	-	-	-
Insgesamt	36663	20687	8901	-	15976	-	1217	1009	208	-

Sozialversicherungspflichtig beschäftigte Arbeitnehmer am 31.12.1988 nach Berufsbereichen und -abschnitten,
Ausländern sowie Stellung im Beruf

Berufsbereiche --- Berufsabschnitte	Insge- samt	Beschäftigte					dar.: Ausländer			
		Arbeiter			Angestellte		davon		dar.:	
		zusammen	darunter:		zusammen	dar.: Auszu- bild.	zusammen	Arbeiter	Ange- stellte	Auszu- bil- dende
			Fach- arbeiter	Auszu- bild.						
	1	2	3	4	5	6	7	8	9	10
05766 Lippe, Kreis										
Pflanzenbauer, Tierzüchter, Fi.	1511	1388	708	-	123	-	30	27	3	-
Bergleute, Mineralgewinner	28	28	9	-	-	-	6	6	-	-
Fertigungsberufe	41818	40121	19207	-	1697	-	3646	3629	17	-
Steinbearbeiter, Baustoffher.	238	227	88	-	11	-	16	16	-	-
Keramiker, Glasmacher	104	95	30	-	9	-	22	22	-	-
Chemiearbeiter, Kunststoffv.	2821	2755	408	-	66	-	607	604	3	-
Papierher., -verarb., Drucker	1656	1542	614	-	114	-	174	173	1	-
Holzaufbereiter, -warenfert.	2187	2154	1051	-	33	-	368	368	-	-
Metallerzeuger, -bearbeiter	2000	1979	1084	-	21	-	251	251	-	-
Schlosser, Mechaniker	8478	7934	5210	-	544	-	285	280	5	-
Elektriker	2384	2173	1486	-	211	-	57	57	-	-
Montierer u. Metallb. a.n.g.	4110	4087	325	-	23	-	439	439	-	-
Textil-, Bekleidungsberufe	1845	1793	889	-	52	-	163	162	1	-
Lederher., -verarb., Fellver.	279	264	103	-	15	-	30	30	-	-
Ernährungsberufe	2688	2531	963	-	157	-	259	254	5	-
Bauberufe	3759	3646	2356	-	113	-	215	214	1	-
Bau-, Raumausstat., Polsterer	969	908	671	-	61	-	48	48	-	-
Tischler, Modellbauer	3115	3024	2375	-	91	-	122	122	-	-
Maler, Lackierer	1276	1240	871	-	36	-	79	78	1	-
Warenprüfer, Versandfertigm.	1374	1266	198	-	108	-	96	96	-	-
Hilfsarbeiter	2040	2039	116	-	1	-	402	402	-	-
Maschinisten	495	464	369	-	31	-	13	13	-	-
Technische Berufe	4900	288	192	-	4612	-	76	9	67	-
Ing., Chemiker, Physiker, Math.	1243	10	4	-	1233	-	27	-	27	-
Techniker, Tech. Sonderkräfte	3657	278	188	-	3379	-	49	9	40	-
Dienstleistungsberufe	48318	12640	3833	-	35678	-	1184	606	578	-
Warenkaufleute	7099	564	177	-	6535	-	96	23	73	-
Dienstleistungskaufleute	3034	47	25	-	2987	-	17	1	16	-
Verkehrsberufe	6053	5399	2071	-	654	-	232	216	16	-
Organ., Verwalt., Büroberufe	16161	154	46	-	16007	-	179	-	179	-
Ordnungs-, Sicherheitsberufe	979	745	293	-	234	-	43	39	4	-
Schriftwerksch., Künstl. Ber.	689	108	67	-	581	-	88	2	86	-
Gesundheitsdienstberufe	5244	307	34	-	4937	-	113	8	105	-
Sozial- und Erziehungsberufe	3475	188	21	-	3287	-	88	8	80	-
Allg. Dienstleistungsberufe	5584	5128	1099	-	456	-	328	309	19	-
Sonstige Arbeitskräfte	43	33	-	-	10	-	2	2	-	-
Ohne Angabe	-	-	-	-	-	-	-	-	-	-
Insgesamt	96618	54498	23949	-	42120	-	4944	4279	665	-

Sozialversicherungspflichtig beschäftigte Arbeitnehmer am 31.12.1988 nach Berufsbereichen und -abschnitten,
Ausländern sowie Stellung im Beruf

Berufsbereiche --- Berufsabschnitte	Insge- samt	Beschäftigte					dar.: Ausländer			
		Arbeiter			Angestellte		zusammen	davon		dar.: Auszu- bil- dende
		zusammen	darunter:		zusammen	dar.: Auszu- bild.		Arbeiter	Ange- stellte	
			Fach- arbeiter	Auszu- bild.						
	1	2	3	4	5	6	7	8	9	10
05770 Minden-Lübbecke, Kreis										
Pflanzenbauer, Tierzüchter, Fi.	1014	912	418	-	102	-	19	19	-	-
Bergleute, Mineralgewinner	70	68	37	-	2	-	2	2	-	-
Fertigungsberufe	38983	37255	19355	-	1728	-	2226	2213	13	-
Steinbearbeiter, Baustoffher.	369	368	157	-	1	-	41	41	-	-
Keramiker, Glasmacher	71	66	11	-	5	-	10	10	-	-
Chemiearbeiter, Kunststoffv.	2692	2633	322	-	59	-	385	384	1	-
Papierher., -verarb., Drucker	1570	1450	617	-	120	-	162	162	-	-
Holzaufbereiter, -warenfert.	455	450	104	-	5	-	43	43	-	-
Metallerzeuger, -bearbeiter	2437	2398	1281	-	39	-	203	203	-	-
Schlosser, Mechaniker	8530	8084	5915	-	446	-	192	186	6	-
Elektriker	2714	2482	1827	-	232	-	31	30	1	-
Montierer u. Metallb. a.n.g.	2911	2893	151	-	18	-	253	253	-	-
Textil-, Bekleidungsberufe	2042	1952	958	-	90	-	41	41	-	-
Lederher., -verarb., Fellver.	197	182	78	-	15	-	27	27	-	-
Ernährungsberufe	3153	2933	1034	-	220	-	272	269	3	-
Bauberufe	3505	3423	2340	-	82	-	204	204	-	-
Bau-, Raumausstat., Polsterer	932	871	649	-	61	-	21	20	1	-
Tischler, Modellbauer	3054	2929	2281	-	125	-	95	95	-	-
Maler, Lackierer	1079	1030	735	-	49	-	41	41	-	-
Warenprüfer, Versandfertigm.	1486	1386	314	-	100	-	76	75	1	-
Hilfsarbeiter	1130	1128	87	-	2	-	111	111	-	-
Maschinisten	656	597	494	-	59	-	18	18	-	-
Technische Berufe	5542	219	155	-	5323	-	87	3	84	-
Ing., Chemiker, Physiker, Math.	1379	5	4	-	1374	-	28	-	28	-
Techniker, Tech.Sonderkräfte	4163	214	151	-	3949	-	59	3	56	-
Dienstleistungsberufe	52714	15223	4138	-	37491	-	1069	591	478	-
Warenkaufleute	8029	489	184	-	7540	-	73	11	62	-
Dienstleistungskaufleute	2629	83	32	-	2546	-	14	2	12	-
Verkehrsberufe	7466	6713	2221	-	753	-	300	276	24	-
Organ.-, Verwalt.-, Büroberufe	16152	200	84	-	15952	-	145	3	142	-
Ordnungs-, Sicherheitsberufe	1446	1233	242	-	213	-	40	40	-	-
Schriftwerksch., künstl.Ber.	427	50	27	-	377	-	14	-	14	-
Gesundheitsdienstberufe	6539	150	27	-	6389	-	152	4	148	-
Sozial- und Erziehungsberufe	3511	168	46	-	3343	-	69	2	67	-
Allg. Dienstleistungsberufe	6515	6137	1275	-	378	-	262	253	9	-
Sonstige Arbeitskräfte	69	42	8	-	27	-	1	1	-	-
Ohne Angabe	-	-	-	-	-	-	-	-	-	-
Insgesamt	98392	53719	24111	-	44673	-	3404	2829	575	-

Sozialversicherungspflichtig beschäftigte Arbeitnehmer am 31.12.1988 nach Berufsbereichen und -abschnitten,
Ausländern sowie Stellung im Beruf

Berufsbereiche --- Berufsabschnitte	Insge- samt	Beschäftigte					dar.: Ausländer			
		Arbeiter			Angestellte		davon			dar.:
		zusammen	darunter:		zusammen	dar.: Auszu- bild.	zusammen	Arbeiter	Ange- stellte	Auszu- bil- dende
			Fach- arbeiter	Auszu- bild.						
	1	2	3	4	5	6	7	8	9	10
05774 Paderborn, Kreis										
Pflanzenbauer, Tierzüchter, Fi.	1074	992	501	-	82	-	29	29	-	-
Bergleute, Mineralgewinner	42	42	9	-	-	-	4	4	-	-
Fertigungsberufe	31115	29708	14073	-	1407	-	2696	2674	22	-
Steinbearbeiter, Baustoffher.	99	96	39	-	3	-	8	8	-	-
Keramiker, Glasmacher	19	17	-	-	2	-	-	-	-	-
Chemiearbeiter, Kunststoffv.	1163	1133	155	-	30	-	224	222	2	-
Papierher., -verarb., Drucker	682	608	303	-	74	-	48	48	-	-
Holzaufbereiter, -warenfert.	823	817	307	-	6	-	56	56	-	-
Metallerzeuger, -bearbeiter	2192	2170	980	-	22	-	330	330	-	-
Schlosser, Mechaniker	7908	7496	4841	-	412	-	259	250	9	-
Elektriker	2905	2669	1168	-	236	-	77	76	1	-
Montierer u. Metallb. a.n.g.	3038	3029	138	-	9	-	778	778	-	-
Textil-, Bekleidungsberufe	883	848	303	-	35	-	96	96	-	-
Lederher., -verarb., Fellver.	113	106	51	-	7	-	6	6	-	-
Ernährungsberufe	2382	2271	876	-	111	-	258	255	3	-
Bauberufe	2730	2641	1752	-	89	-	123	123	-	-
Bau-, Raumausstat., Polsterer	1006	968	630	-	38	-	61	61	-	-
Tischler, Modellbauer	2092	2023	1471	-	69	-	36	36	-	-
Maler, Lackierer	852	831	543	-	21	-	45	45	-	-
Warenprüfer, Versandfertig.	1052	821	203	-	231	-	95	88	7	-
Hilfsarbeiter	677	677	40	-	-	-	165	165	-	-
Maschinisten	499	487	273	-	12	-	31	31	-	-
Technische Berufe	5334	322	204	-	5012	-	97	3	94	-
Ing., Chemiker, Physiker, Math.	1597	65	45	-	1532	-	42	1	41	-
Techniker, Tech.Sonderkräfte	3737	257	159	-	3480	-	55	2	53	-
Dienstleistungsberufe	39980	9391	2811	-	30589	-	1219	588	631	-
Warenkaufleute	5936	333	142	-	5603	-	82	22	60	-
Dienstleistungskaufleute	2022	20	10	-	2002	-	21	-	21	-
Verkehrsberufe	4771	4286	1591	-	485	-	328	296	32	-
Organ.-, Verwalt.-, Büroberufe	14605	211	54	-	14394	-	283	15	268	-
Ordnungs-, Sicherheitsberufe	953	729	204	-	224	-	62	55	7	-
Schriftwerksch., Künstl.Ber.	520	104	53	-	416	-	26	4	22	-
Gesundheitsdienstberufe	4281	96	24	-	4185	-	129	8	121	-
Sozial- und Erziehungsberufe	3085	129	20	-	2956	-	92	2	90	-
Allg. Dienstleistungsberufe	3807	3483	713	-	324	-	196	186	10	-
Sonstige Arbeitskräfte	30	21	1	-	9	-	-	-	-	-
Ohne Angabe	-	-	-	-	-	-	-	-	-	-
Insgesamt	77575	40476	17599	-	37099	-	4045	3298	747	-

Sozialversicherungspflichtig beschäftigte Arbeitnehmer am 31.12.1988 nach Berufsbereichen und -abschnitten,
Ausländern sowie Stellung im Beruf

Berufsbereiche --- Berufsabschnitte	Insge- samt	Beschäftigte					dar.: Ausländer			
		Arbeiter			Angestellte		davon			dar.:
		zusammen	darunter:		zusammen	Auszu- bild.	zusammen	Arbeiter	Ange- stellte	Auszu- bil- dende
			Fach- arbeiter	Auszu- bild.						
	1	2	3	4	5	6	7	8	9	10
059 Arnsberg, Regierungsbezirk										
Pflanzenbauer, Tierzüchter, Fi.	12413	11268	4940	-	1145	-	496	486	10	-
Bergleute, Mineralgewinner	21638	21593	18492	-	45	-	6026	6026	-	-
Fertigungsberufe	478661	457149	216962	-	21512	-	57794	57519	275	-
Steinbearbeiter, Baustoffher.	1580	1523	630	-	57	-	319	319	-	-
Keramiker, Glasmacher	1641	1579	378	-	62	-	194	194	-	-
Chemiearbeiter, Kunststoffv.	19775	19051	3305	-	724	-	3149	3135	14	-
Papierher., -verarb., Drucker	13252	10903	3650	-	2349	-	1218	1202	16	-
Holzaufbereiter, -warenfert.	3402	3315	1178	-	87	-	337	337	-	-
Metallerzeuger, -bearbeiter	83069	82012	30838	-	1057	-	17549	17535	14	-
Schlosser, Mechaniker	118664	111780	78096	-	6884	-	7313	7229	84	-
Elektriker	37892	35205	25105	-	2687	-	1177	1157	20	-
Montierer u. Metallb. a.n.g.	51283	51113	5065	-	170	-	10890	10885	5	-
Textil-, Bekleidungsberufe	7438	7057	2721	-	381	-	1104	1092	12	-
Lederher., -verarb., Fellver.	1929	1822	884	-	107	-	157	157	-	-
Ernährungsberufe	24435	22600	9277	-	1835	-	2349	2306	43	-
Bauberufe	36377	34663	22403	-	1714	-	4055	4031	24	-
Bau-, Raumausstat., Polsterer	6880	6599	4441	-	281	-	520	518	2	-
Tischler, Modellbauer	11429	10977	8061	-	452	-	374	370	4	-
Maler, Lackierer	12419	12103	8011	-	316	-	943	937	6	-
Warenprüfer, Versandfertigm.	26014	24208	5557	-	1806	-	3201	3174	27	-
Hilfsarbeiter	7997	7969	442	-	28	-	1650	1650	-	-
Maschinisten	13185	12670	6920	-	515	-	1295	1291	4	-
Technische Berufe	81627	4342	2752	-	77285	-	1383	180	1203	-
Ing., Chemiker, Physiker, Math.	19924	87	45	-	19837	-	403	6	397	-
Techniker, Tech. Sonderkräfte	61703	4255	2707	-	57448	-	980	174	806	-
Dienstleistungsberufe	594028	154700	38445	-	439328	-	18646	11438	7208	-
Warenkaufleute	96168	4331	1310	-	91837	-	1463	354	1109	-
Dienstleistungskaufleute	33796	676	225	-	33120	-	260	23	237	-
Verkehrsberufe	82557	73439	22071	-	9118	-	5326	5204	122	-
Organ.-, Verwalt.-, Büroberufe	201112	3180	838	-	197932	-	2028	68	1960	-
Ordnungs-, Sicherheitsberufe	12630	10191	2544	-	2439	-	399	379	20	-
Schriftwerksch., Künstl. Ber.	6497	810	426	-	5687	-	397	34	363	-
Gesundheitsdienstberufe	65625	2719	306	-	62906	-	2380	193	2187	-
Sozial- und Erziehungsberufe	34491	1794	280	-	32697	-	1159	52	1107	-
Allg. Dienstleistungsberufe	61152	57560	10445	-	3592	-	5234	5131	103	-
Sonstige Arbeitskräfte	1574	1078	198	-	496	-	85	41	44	-
Ohne Angabe	1	1	1	-	-	-	-	-	-	-
Insgesamt	1189942	650131	281790	-	539811	-	84430	75690	8740	-

Sozialversicherungspflichtig beschäftigte Arbeitnehmer am 31.12.1988 nach Berufsbereichen und -abschnitten,
Ausländern sowie Stellung im Beruf

Berufsbereiche --- Berufsabschnitte	Insge- samt	Beschäftigte					dar.: Ausländer			
		Arbeiter			Angestellte		davon		dar.:	
		zusammen	darunter:		zusammen	dar.: Auszu- bild.	zusammen	Arbeiter	Ange- stellte	Auszu- bil- dende
			Fach- arbeiter	Auszu- bild.						
	1	2	3	4	5	6	7	8	9	10
05911 Bochum, kreisfreie Stadt										
Pflanzenbauer, Tierzüchter, Fi.	1265	1129	456	-	136	-	50	49	1	-
Bergleute, Mineralgewinner	651	651	547	-	-	-	366	366	-	-
Fertigungsberufe	50349	48402	28881	-	1947	-	5199	5176	23	-
Steinbearbeiter, Baustoffher.	316	315	93	-	1	-	120	120	-	-
Keramiker, Glasmacher	167	157	36	-	10	-	7	7	-	-
Chemiearbeiter, Kunststoffv.	667	635	193	-	32	-	42	42	-	-
Papierher., -verarb., Drucker	1253	1068	378	-	185	-	69	67	2	-
Holzaufbereiter, -warenfert.	38	33	22	-	5	-	2	2	-	-
Metallerzeuger, -bearbeiter	9300	9240	4781	-	60	-	1683	1683	-	-
Schlosser, Mechaniker	12589	11881	9184	-	708	-	585	575	10	-
Elektriker	5124	4841	3579	-	283	-	193	191	2	-
Montierer u. Metallb. a.n.g.	5605	5597	2376	-	8	-	1213	1213	-	-
Textil-, Bekleidungsberufe	1057	1006	277	-	51	-	89	88	1	-
Lederher., -verarb., Fellver.	134	127	78	-	7	-	4	4	-	-
Ernährungsberufe	2531	2335	808	-	196	-	274	268	6	-
Bauberufe	2691	2555	1750	-	136	-	294	293	1	-
Bau-, Raumausst., Polsterer	969	936	511	-	33	-	61	61	-	-
Tischler, Modellbauer	1084	1035	766	-	49	-	35	35	-	-
Maler, Lackierer	1915	1869	1387	-	46	-	160	160	-	-
Warenprüfer, Versandfertig.	2436	2336	1585	-	100	-	144	143	1	-
Hilfsarbeiter	863	862	34	-	1	-	130	130	-	-
Maschinisten	1610	1574	1043	-	36	-	94	94	-	-
Technische Berufe	9920	663	415	-	9257	-	166	29	137	-
Ing., Chemiker, Physiker, Math.	2486	7	3	-	2479	-	53	1	52	-
Techniker, Tech. Sonderkräfte	7434	656	412	-	6778	-	113	28	85	-
Dienstleistungsberufe	71392	18275	4743	-	53117	-	2286	1222	1064	-
Warenkaufleute	11855	574	146	-	11281	-	143	50	93	-
Dienstleistungskaufleute	3360	69	5	-	3291	-	28	1	27	-
Verkehrsberufe	9921	8987	2956	-	934	-	657	647	10	-
Organ.-, Verwalt.-, Büroberufe	24485	459	133	-	24026	-	239	9	230	-
Ordnungs-, Sicherheitsberufe	1674	1326	368	-	348	-	38	37	1	-
Schriftwerksch., Künstl. Ber.	1241	147	81	-	1094	-	123	12	111	-
Gesundheitsdienstberufe	7527	224	14	-	7303	-	384	17	367	-
Sozial- und Erziehungsberufe	4664	163	11	-	4501	-	214	2	212	-
Allg. Dienstleistungsberufe	6665	6326	1029	-	339	-	460	447	13	-
Sonstige Arbeitskräfte	69	19	1	-	50	-	19	1	18	-
Ohne Angabe	-	-	-	-	-	-	-	-	-	-
Insgesamt	133646	69139	35043	-	64507	-	8086	6843	1243	-

Sozialversicherungspflichtig beschäftigte Arbeitnehmer am 31.12.1988 nach Berufsbereichen und -abschnitten,
Ausländern sowie Stellung im Beruf

Berufsbereiche --- Berufsabschnitte	Insgesamt	Beschäftigte					dar.: Ausländer			
		Arbeiter			Angestellte		zusammen	davon		dar.: Auszubildende
		zusammen	darunter:		zusammen	dar.: Auszubild.		Arbeiter	Angestellte	
			Facharbeiter	Auszubild.						
	1	2	3	4	5	6	7	8	9	10
05913 Dortmund, kreisfreie Stadt										
Pflanzenbauer, Tierzüchter, Fi.	1858	1680	781	-	178	-	114	113	1	-
Bergleute, Mineralgewinner	4721	4719	4221	-	2	-	1601	1601	-	-
Fertigungsberufe	60442	56821	32717	-	3621	-	6071	6021	50	-
Steinbearbeiter, Baustoffher.	114	110	64	-	4	-	18	18	-	-
Keramiker, Glasmacher	51	48	25	-	3	-	1	1	-	-
Chemiearbeiter, Kunststoffv.	816	757	267	-	59	-	87	85	2	-
Papierher., -verarb., Drucker	2191	1496	657	-	695	-	106	105	1	-
Holzaufbereiter, -warenfert.	85	83	9	-	2	-	8	8	-	-
Metallerzeuger, -bearbeiter	6378	6313	2487	-	65	-	1046	1044	2	-
Schlosser, Mechaniker	17749	16713	12755	-	1036	-	1111	1094	17	-
Elektriker	8053	7567	5675	-	486	-	282	281	1	-
Montierer u. Metallb. a.n.g.	2679	2673	220	-	6	-	410	410	-	-
Textil-, Bekleidungsberufe	668	611	231	-	57	-	99	97	2	-
Lederher., -verarb., Fellver.	319	305	144	-	14	-	23	23	-	-
Ernährungsberufe	4499	4147	1806	-	352	-	500	488	12	-
Bauberufe	6110	5701	3858	-	409	-	951	944	7	-
Bau-, Raumausstat., Polsterer	1528	1464	894	-	64	-	216	215	1	-
Tischler, Modellbauer	1203	1142	795	-	61	-	64	63	1	-
Maler, Lackierer	1721	1680	1259	-	41	-	105	105	-	-
Warenprüfer, Versandfertigtm.	2398	2194	395	-	204	-	376	373	3	-
Hilfsarbeiter	1138	1133	48	-	5	-	234	234	-	-
Maschinisten	2742	2684	1128	-	56	-	434	433	1	-
Technische Berufe	17926	799	450	-	17127	-	321	40	281	-
Ing., Chemiker, Physiker, Math.	5061	9	6	-	5052	-	93	-	93	-
Techniker, Tech.Sonderkräfte	12865	790	444	-	12075	-	228	40	188	-
Dienstleistungsberufe	120219	30490	6506	-	89729	-	4718	3024	1694	-
Warenkaufleute	19122	762	195	-	18360	-	362	75	287	-
Dienstleistungskaufleute	8942	156	71	-	8786	-	79	4	75	-
Verkehrsberufe	15583	13886	3569	-	1697	-	1043	1013	30	-
Organ.-, Verwalt.-, Büroberufe	42059	676	109	-	41383	-	502	11	491	-
Ordnungs-, Sicherheitsberufe	2853	2423	369	-	430	-	90	86	4	-
Schriftwerksch., künstl.Ber.	1829	199	119	-	1630	-	109	6	103	-
Gesundheitsdienstberufe	10907	468	24	-	10439	-	477	68	409	-
Sozial- und Erziehungsberufe	6625	216	65	-	6409	-	280	5	275	-
Allg. Dienstleistungsberufe	12299	11704	1985	-	595	-	1776	1756	20	-
Sonstige Arbeitskräfte	329	189	9	-	140	-	14	9	5	-
Ohne Angabe	-	-	-	-	-	-	-	-	-	-
Insgesamt	205495	94698	44684	-	110797	-	12839	10808	2031	-

Sozialversicherungspflichtig beschäftigte Arbeitnehmer am 31.12.1988 nach Berufsbereichen und -abschnitten,
Ausländern sowie Stellung im Beruf

Berufsbereiche --- Berufsabschnitte	Beschäftigte						dar.: Ausländer			
	Insge- samt	Arbeiter			Angestellte		zusammen	davon		dar.:
		zusammen	darunter:		zusammen	dar.: Auszu- bild.		Arbeiter	Ange- stellte	Auszu- bil- dende
			Fach- arbeiter	Auszu- bild.						
	1	2	3	4	5	6	7	8	9	10
05914 Hagen, kreisfreie Stadt										
Pflanzenbauer, Tierzüchter, Fi.	552	502	213	-	50	-	21	19	2	-
Bergleute, Mineralgewinner	39	36	4	-	3	-	10	10	-	-
Fertigungsberufe	29799	28402	12224	-	1397	-	4914	4899	15	-
Steinbearbeiter, Baustoffher.	160	158	33	-	2	-	58	58	-	-
Keramiker, Glasmacher	51	37	10	-	14	-	3	3	-	-
Chemiearbeiter, Kunststoffv.	430	409	63	-	21	-	52	52	-	-
Papierher., -verarb., Drucker	1331	1190	409	-	141	-	109	109	-	-
Holzaufbereiter, -warenfert.	109	88	17	-	21	-	16	16	-	-
Metallerzeuger, -bearbeiter	5387	5320	1668	-	67	-	1270	1268	2	-
Schlosser, Mechaniker	7657	7263	4659	-	394	-	931	927	4	-
Elektriker	2445	2266	1649	-	179	-	66	66	-	-
Montierer u. Metallb. a.n.g.	2351	2345	120	-	6	-	691	691	-	-
Textil-, Bekleidungsberufe	274	255	78	-	19	-	24	24	-	-
Lederher., -verarb., Fellver.	80	69	54	-	11	-	3	3	-	-
Ernährungsberufe	1562	1419	585	-	143	-	203	201	2	-
Bauberufe	1976	1848	1108	-	128	-	360	355	5	-
Bau-, Raumausstat., Polsterer	349	328	227	-	21	-	24	24	-	-
Tischler, Modellbauer	717	684	506	-	33	-	43	42	1	-
Maler, Lackierer	777	745	533	-	32	-	31	31	-	-
Warenprüfer, Versandfertigtm.	2494	2367	224	-	127	-	601	601	-	-
Hilfsarbeiter	869	867	25	-	2	-	277	277	-	-
Maschinisten	780	744	256	-	36	-	152	151	1	-
Technische Berufe	4380	311	169	-	4069	-	83	17	66	-
Ing., Chemiker, Physiker, Math.	1106	27	4	-	1079	-	27	2	25	-
Techniker, Tech. Sonderkräfte	3274	284	165	-	2990	-	56	15	41	-
Dienstleistungsberufe	41868	11582	2117	-	30286	-	1625	988	637	-
Warenkaufleute	6858	320	63	-	6538	-	139	31	108	-
Dienstleistungskaufleute	2572	58	7	-	2514	-	30	2	28	-
Verkehrsberufe	6791	6109	1202	-	682	-	548	543	5	-
Organ., Verwalt., Büroberufe	13916	228	42	-	13688	-	166	4	162	-
Ordnungs-, Sicherheitsberufe	821	648	177	-	173	-	34	32	2	-
Schriftwerksch., Künstl. Ber.	716	68	37	-	648	-	67	3	64	-
Gesundheitsdienstberufe	4109	110	7	-	3999	-	208	6	202	-
Sozial- und Erziehungsberufe	1905	83	8	-	1822	-	58	-	58	-
Allg. Dienstleistungsberufe	4180	3958	574	-	222	-	375	367	8	-
Sonstige Arbeitskräfte	112	91	1	-	21	-	4	4	-	-
Ohne Angabe	-	-	-	-	-	-	-	-	-	-
Insgesamt	76750	40924	14728	-	35826	-	6657	5937	720	-

Sozialversicherungspflichtig beschäftigte Arbeitnehmer am 31.12.1988 nach Berufsbereichen und -abschnitten,
Ausländern sowie Stellung im Beruf

Berufsbereiche --- Berufsabschnitte	Beschäftigte						dar.: Ausländer			
	Insge- samt	Arbeiter			Angestellte		zusammen	davon		dar.: Auszu- bil- dende
		zusammen	darunter:		zusammen	Auszu- bild.		Arbeiter	Ange- stellte	
			Fach- arbeiter	Auszu- bild.						
	1	2	3	4	5	6	7	8	9	10
05915 Hamm, kreisfreie Stadt										
Pflanzenhauer, Tierzüchter, Fi.	672	595	249	-	77	-	19	19	-	-
Bergleute, Mineralgewinner	4784	4784	4101	-	-	-	1339	1339	-	-
Fertigungsberufe	17815	16975	8293	-	840	-	1238	1225	13	-
Steinbearbeiter, Baustoffher.	44	41	13	-	3	-	3	3	-	-
Keramiker, Glasmacher	25	24	6	-	1	-	3	3	-	-
Chemiearbeiter, Kunststoffv.	1312	1171	137	-	141	-	40	39	1	-
Papierher., -verarb., Drucker	265	218	104	-	47	-	6	4	2	-
Holzaufbereiter, -warenfert.	17	17	3	-	-	-	1	1	-	-
Metallerzeuger, -bearbeiter	2095	2083	333	-	12	-	241	241	-	-
Schlosser, Mechaniker	4803	4578	3467	-	225	-	224	221	3	-
Elektriker	1709	1622	1056	-	87	-	36	35	1	-
Montierer u. Metallb. a.n.g.	1190	1170	152	-	20	-	127	125	2	-
Textil-, Bekleidungsberufe	239	229	124	-	10	-	44	44	-	-
Lederher., -verarb., Fellver.	35	34	25	-	1	-	1	1	-	-
Ernährungsberufe	1354	1262	437	-	92	-	131	130	1	-
Bauberufe	1718	1680	893	-	38	-	189	189	-	-
Bau-, Raumausstat., Polsterer	317	308	231	-	9	-	11	10	1	-
Tischler, Modellbauer	528	513	371	-	15	-	20	20	-	-
Maler, Lackierer	460	413	300	-	47	-	22	20	2	-
Warenprüfer, Versandfertigm.	588	537	59	-	51	-	33	33	-	-
Hilfsarbeiter	292	291	13	-	1	-	68	68	-	-
Maschinisten	824	784	569	-	40	-	38	38	-	-
Technische Berufe	2108	207	149	-	1901	-	26	6	20	-
Ing., Chemiker, Physiker, Math.	592	4	4	-	588	-	10	-	10	-
Techniker, Tech.Sonderkräfte	1516	203	145	-	1313	-	16	6	10	-
Dienstleistungsberufe	26983	7802	1692	-	19181	-	822	540	282	-
Warenkaufleute	4344	200	79	-	4144	-	44	8	36	-
Dienstleistungskaufleute	1382	21	7	-	1361	-	11	1	10	-
Verkehrsberufe	4227	3830	1065	-	397	-	331	324	7	-
Organ.-, Verwalt.-, Büroberufe	7959	175	29	-	7784	-	68	1	67	-
Ordnungs-, Sicherheitsberufe	646	525	46	-	121	-	11	10	1	-
Schriftwerksch., künstl.Ber.	201	32	14	-	169	-	3	1	2	-
Gesundheitsdienstberufe	3503	119	20	-	3384	-	88	1	87	-
Sozial- und Erziehungsberufe	1780	115	18	-	1665	-	72	6	66	-
Allg. Dienstleistungsberufe	2941	2785	414	-	156	-	194	188	6	-
Sonstige Arbeitskräfte	89	63	2	-	26	-	1	1	-	-
Ohne Angabe	-	-	-	-	-	-	-	-	-	-
Insgesamt	52451	30426	14486	-	22025	-	3445	3130	315	-

Sozialversicherungspflichtig beschäftigte Arbeitnehmer am 31.12.1988 nach Berufsbereichen und -abschnitten,
Ausländern sowie Stellung im Beruf

Berufsbereiche --- Berufsabschnitte	Insge- samt	Beschäftigte					dar.: Ausländer			
		Arbeiter			Angestellte		davon		dar.:	
		zusammen	darunter:		zusammen	dar.: Auszu- bild.	zusammen	Arbeiter	Ange- stellte	Auszu- bil- dende
			Fach- arbeiter	Auszu- bild.						
	1	2	3	4	5	6	7	8	9	10
05916 Herne, kreisfreie Stadt										
Pflanzenbauer, Tierzüchter, Fi.	642	606	149	-	36	-	24	24	-	-
Bergleute, Mineralgewinner	1734	1730	1602	-	4	-	927	927	-	-
Fertigungsberufe	17715	16268	9754	-	1447	-	2152	2132	20	-
Steinbearbeiter, Baustoffher.	44	42	16	-	2	-	4	4	-	-
Keramiker, Glasmacher	58	54	12	-	4	-	8	8	-	-
Chemiearbeiter, Kunststoffv.	771	746	333	-	25	-	17	17	-	-
Papierher., -verarb., Drucker	999	336	116	-	663	-	36	33	3	-
Holzauflbereiter, -warenfert.	2	2	-	-	-	-	-	-	-	-
Metallerzeuger, -bearbeiter	1266	1253	799	-	13	-	193	193	-	-
Schlosser, Mechaniker	4270	4043	2966	-	227	-	299	290	9	-
Elektriker	1535	1446	1135	-	89	-	40	39	1	-
Montierer u. Metallb. a.n.g.	1330	1329	76	-	1	-	332	331	1	-
Textil-, Bekleidungsberufe	529	508	257	-	21	-	84	84	-	-
Lederher., -verarb., Fellver.	111	104	38	-	7	-	2	2	-	-
Ernährungsberufe	728	672	309	-	56	-	81	81	-	-
Bauberufe	3260	3044	2164	-	216	-	800	795	5	-
Bau-, Raumausstat., Polsterer	273	265	208	-	8	-	43	43	-	-
Tischler, Modellbauer	249	239	158	-	10	-	11	11	-	-
Maler, Lackierer	669	651	473	-	18	-	66	65	1	-
Warenprüfer, Versandfertigtm.	572	540	129	-	32	-	46	46	-	-
Hilfsarbeiter	201	194	7	-	7	-	50	50	-	-
Maschinisten	848	800	558	-	48	-	40	40	-	-
Technische Berufe	6767	153	117	-	6614	-	166	4	162	-
Ing., Chemiker, Physiker, Math.	949	1	-	-	948	-	32	-	32	-
Techniker, Tech.Sonderkräfte	5818	152	117	-	5666	-	134	4	130	-
Dienstleistungsberufe	23039	6336	1289	-	16703	-	746	431	315	-
Warenkaufleute	3596	176	47	-	3420	-	92	38	54	-
Dienstleistungskaufleute	692	22	1	-	670	-	6	1	5	-
Verkehrsherufe	3349	2997	659	-	352	-	228	225	3	-
Organ., Verwalt., Büroberufe	7570	98	26	-	7472	-	60	1	59	-
Ordnungs-, Sicherheitsberufe	399	313	105	-	86	-	5	5	-	-
Schriftwerksch., Künstl.Ber.	180	37	18	-	143	-	5	2	3	-
Gesundheitsdienstberufe	3279	137	10	-	3142	-	127	6	121	-
Sozial- und Erziehungsberufe	1399	80	16	-	1319	-	67	-	67	-
Allg. Dienstleistungsberufe	2575	2476	407	-	99	-	156	153	3	-
Sonstige Arbeitskräfte	22	6	-	-	16	-	2	2	-	-
Ohne Angabe	-	-	-	-	-	-	-	-	-	-
Insgesamt	49919	25099	12911	-	24820	-	4017	3520	497	-

Sozialversicherungspflichtig beschäftigte Arbeitnehmer am 31.12.1988 nach Berufsbereichen und -abschnitten,
Ausländern sowie Stellung im Beruf

Berufsbereiche --- Berufsabschnitte	Insgesamt	Beschäftigte					dar.: Ausländer			
		Arbeiter			Angestellte		davon		dar.:	
		zusammen	darunter:		zusammen	dar.:	zusammen	Arbeiter	Angestellte	Auszubildende
			Facharbeiter	Auszubild.						
	1	2	3	4	5	6	7	8	9	10
05954 Ennepe-Ruhr-Kreis										
Pflanzenbauer, Tierzüchter, Fi.	1153	1068	444	-	85	-	56	56	-	-
Bergleute, Mineralgewinner	15	10	6	-	5	-	3	3	-	-
Fertigungsberufe	50075	48141	22236	-	1934	-	8201	8174	27	-
Steinbearbeiter, Baustoffher.	55	52	32	-	3	-	9	9	-	-
Keramiker, Glasmacher	722	715	134	-	7	-	94	94	-	-
Chemiearbeiter, Kunststoffv.	2453	2378	348	-	75	-	682	682	-	-
Papierher., -verarb., Drucker	1370	1259	262	-	111	-	317	315	2	-
Holzaufbereiter, -warenfert.	73	70	10	-	3	-	24	24	-	-
Metallerzeuger, -bearbeiter	11265	11119	4549	-	146	-	2902	2898	4	-
Schlosser, Mechaniker	13285	12610	8621	-	675	-	1218	1213	5	-
Elektriker	3443	3147	2269	-	296	-	137	135	2	-
Montierer u. Metallb. a.n.g.	5244	5227	346	-	17	-	1465	1465	-	-
Textil-, Bekleidungsberufe	493	460	231	-	33	-	46	46	-	-
Lederher., -verarb., Fellver.	113	108	33	-	5	-	6	6	-	-
Ernährungsberufe	1670	1525	642	-	145	-	157	152	5	-
Bauberufe	2642	2535	1565	-	107	-	271	270	1	-
Bau-, Raumausstat., Polsterer	525	510	412	-	15	-	15	15	-	-
Fischler, Modellbauer	1163	1106	790	-	57	-	38	37	1	-
Maler, Lackierer	1042	1018	700	-	24	-	84	83	1	-
Warenprüfer, Versandfertigm.	3003	2844	911	-	159	-	468	463	5	-
Hilfsarbeiter	503	499	49	-	4	-	112	112	-	-
Maschinisten	1011	959	332	-	52	-	156	155	1	-
Technische Berufe	8050	576	451	-	7474	-	164	25	139	-
Ing., Chemiker, Physiker, Math.	1839	5	4	-	1834	-	54	1	53	-
Techniker, Tech. Sonderkräfte	6211	571	447	-	5640	-	110	24	86	-
Dienstleistungsberufe	48412	13018	2895	-	35394	-	1681	1058	623	-
Warenkaufleute	7431	374	130	-	7057	-	108	20	88	-
Dienstleistungskaufleute	2331	91	23	-	2240	-	23	6	17	-
Verkehrsberufe	6910	6099	1491	-	811	-	563	555	8	-
Organ., Verwalt., Büroberufe	16738	352	103	-	16386	-	173	14	159	-
Ordnungs-, Sicherheitsberufe	1063	899	230	-	164	-	42	42	-	-
Schriftwerksch., Künstl. Ber.	432	65	31	-	367	-	7	1	6	-
Gesundheitsdienstberufe	5519	338	24	-	5181	-	275	20	255	-
Sozial- und Erziehungsberufe	3009	151	31	-	2858	-	84	7	77	-
Allg. Dienstleistungsberufe	4979	4649	832	-	330	-	406	393	13	-
Sonstige Arbeitskräfte	233	176	2	-	57	-	9	4	5	-
Ohne Angabe	-	-	-	-	-	-	-	-	-	-
Insgesamt	107938	62989	26034	-	44949	-	10114	9320	794	-

Sozialversicherungspflichtig beschäftigte Arbeitnehmer am 31.12.1988 nach Berufsbereichen und -abschnitten,
Ausländern sowie Stellung im Beruf

Berufsbereiche --- Berufsabschnitte	Beschäftigte						dar.: Ausländer			
	Insge- samt	Arbeiter			Angestellte		zusammen	davon		dar.: Auszu- bil- dende
		zusammen	darunter:		zusammen	dar.: Auszu- bild.		Arbeiter	Ange- stellte	
			Fach- arbeiter	Auszu- bild.						
	1	2	3	4	5	6	7	8	9	10

	05958	Hochsauerlandkreis								
Pflanzenbauer, Tierzüchter, Fi.	1207	1098	569	-	109	-	35	31	4	-
Bergleute, Mineralgewinner	226	219	134	-	7	-	13	13	-	-
Fertigungsberufe	38389	36996	15491	-	1393	-	3516	3504	12	-
Steinbearbeiter, Baustoffher.	122	119	31	-	3	-	13	13	-	-
Keramiker, Glasmacher	281	275	71	-	6	-	46	46	-	-
Chemiearbeiter, Kunststoffv.	2373	2307	278	-	66	-	326	324	2	-
Papierher., -verarb., Drucker	1618	1569	331	-	49	-	221	221	-	-
Holzaufbereiter, -warenfert.	1303	1279	529	-	24	-	106	106	-	-
Metallerzeuger, -bearbeiter	5104	5034	1465	-	70	-	957	956	1	-
Schlosser, Mechaniker	7172	6743	4510	-	429	-	191	191	-	-
Elektriker	2339	2149	1416	-	190	-	42	39	3	-
Montierer u. Metallb. a.n.g.	5151	5137	267	-	14	-	802	802	-	-
Textil-, Bekleidungsberufe	1390	1346	454	-	44	-	230	227	3	-
Lederher., -verarb., Fellver.	53	47	32	-	6	-	-	-	-	-
Ernährungsberufe	2039	1878	909	-	161	-	94	94	-	-
Bauberufe	3558	3423	2322	-	135	-	177	177	-	-
Bau-, Raumausstat., Polsterer	479	460	362	-	19	-	9	9	-	-
Tischler, Modellbauer	1709	1669	1292	-	40	-	33	33	-	-
Maler, Lackierer	928	910	532	-	18	-	46	45	1	-
Warenprüfer, Versandfertigm.	1521	1434	196	-	87	-	121	120	1	-
Hilfsarbeiter	647	646	48	-	1	-	80	80	-	-
Maschinen	602	571	446	-	31	-	22	21	1	-
Technische Berufe	3953	233	133	-	3720	-	30	7	23	-
Ing., Chemiker, Physiker, Math.	810	5	4	-	805	-	9	-	9	-
Techniker, Tech.Sondarkräfte	3143	228	129	-	2915	-	21	7	14	-
Dienstleistungsberufe	39112	9954	3364	-	29158	-	781	490	291	-
Warenkaufleute	6281	313	146	-	5968	-	66	14	52	-
Dienstleistungskaufleute	2346	29	14	-	2317	-	12	-	12	-
Verkehrsberufe	4841	4232	1768	-	609	-	149	145	4	-
Organ., Verwalt., Büroberufe	12469	160	46	-	12309	-	76	3	73	-
Ordnungs-, Sicherheitsberufe	658	474	204	-	184	-	15	13	2	-
Schriftwerksch., Künstl.Ber.	216	46	21	-	170	-	4	1	3	-
Gesundheitsdienstberufe	5317	289	51	-	5028	-	121	21	100	-
Sozial- und Erziehungsberufe	2320	148	22	-	2172	-	45	2	43	-
Allg. Dienstleistungsberufe	4664	4263	1092	-	401	-	293	291	2	-
Sonstige Arbeitskräfte	34	14	3	-	20	-	1	1	-	-
Ohne Angabe	-	-	-	-	-	-	-	-	-	-
Insgesamt	82921	48514	19694	-	34407	-	4376	4046	330	-

Sozialversicherungspflichtig beschäftigte Arbeitnehmer am 31.12.1988 nach Berufsbereichen und -abschnitten,
Ausländern sowie Stellung im Beruf

Berufsbereiche --- Berufsabschnitte	Beschäftigte						dar.: Ausländer			
	Insgesamt	Arbeiter			Angestellte		zusammen	davon		dar.: Auszu- bildende
		zusammen	darunter:		zusammen	dar.: Auszu- bild.		Arbeiter	Ange- stellte	
			Fach- arbeiter	Auszu- bild.						
	1	2	3	4	5	6	7	8	9	10
05962 Märkischer Kreis										
Pflanzenbauer, Tierzüchter, Fi.	1227	1133	501	-	94	-	57	56	1	-
Bergleute, Mineralgewinner	121	118	19	-	3	-	9	9	-	-
Fertigungsberufe	79230	75965	26249	-	3265	-	13029	12971	58	-
Steinbearbeiter, Baustoffher.	205	189	69	-	16	-	24	24	-	-
Keramiker, Glasmacher	77	67	21	-	10	-	10	10	-	-
Chemiearbeiter, Kunststoffv.	4451	4304	466	-	147	-	1064	1058	6	-
Papierher., -verarb., Drucker	1517	1382	458	-	135	-	187	186	1	-
Holzaufbereiter, -warenfert.	213	208	58	-	5	-	27	27	-	-
Metallerzeuger, -bearbeiter	18138	17797	4533	-	341	-	4818	4814	4	-
Schlosser, Mechaniker	19306	18082	11362	-	1224	-	1417	1398	19	-
Elektriker	3725	3343	2300	-	382	-	185	181	4	-
Montierer u. Metallb. a.n.g.	14109	14067	599	-	42	-	3419	3417	2	-
Textil-, Bekleidungsberufe	555	522	170	-	33	-	114	112	2	-
Lederher., -verarb., Fellver.	111	105	52	-	6	-	14	14	-	-
Ernährungsberufe	2211	2061	815	-	150	-	186	181	5	-
Bauberufe	3664	3538	2102	-	126	-	303	300	3	-
Bau-, Raumausstat., Polsterer	628	591	415	-	37	-	30	30	-	-
Fischer, Modellbauer	1111	1065	766	-	46	-	50	49	1	-
Maler, Lackierer	1555	1532	792	-	23	-	166	166	-	-
Warenprüfer, Versandfertigm.	5642	5146	671	-	496	-	718	707	11	-
Hilfsarbeiter	1001	939	53	-	2	-	224	224	-	-
Maschinisten	1011	967	547	-	44	-	73	73	-	-
Technische Berufe	8931	428	264	-	8503	-	177	10	157	-
Ing., Chemiker, Physiker, Math.	1976	9	8	-	1967	-	42	-	42	-
Techniker, Fach.Sonderkräfte	6955	419	256	-	6536	-	135	20	115	-
Dienstleistungsberufe	65262	16167	4155	-	49095	-	1865	1144	721	-
Warenkaufleute	10237	445	149	-	9792	-	147	27	120	-
Dienstleistungskaufleute	3797	86	42	-	3711	-	32	2	30	-
Verkehrsberufe	8881	7855	2402	-	1026	-	555	542	13	-
Organ., Verwalt., Büroberufe	24668	358	100	-	24310	-	258	14	244	-
Ordnungs-, Sicherheitsberufe	1197	960	258	-	237	-	45	44	1	-
Schriftwerksch., Künstl.Ber.	514	52	23	-	462	-	18	3	15	-
Gesundheitsdienstberufe	6315	248	36	-	6067	-	223	21	202	-
Sozial- und Erziehungsberufe	3471	330	39	-	3141	-	100	14	86	-
Allg. Dienstleistungsberufe	6182	5833	1106	-	349	-	487	477	10	-
Sonstige Arbeitskräfte	112	75	17	-	37	-	8	6	2	-
Ohne Angabe	-	-	-	-	-	-	-	-	-	-
Insgesamt	154883	93886	31205	-	60997	-	15145	14206	939	-

Sozialversicherungspflichtig beschäftigte Arbeitnehmer am 31.12.1988 nach Berufsbereichen und -abschnitten,
Ausländern sowie Stellung im Beruf

Berufsbereiche --- Berufsabschnitte	Insgesamt	Beschäftigte					dar.: Ausländer			
		Arbeiter			Angestellte		zusammen	davon		dar.: Auszu- bil- dende
		zusammen	darunter:		zusammen	dar.: Auszu- bild.		Arbeiter	Ange- stellte	
			Fach- arbeiter	Auszu- bild.						
	1	2	3	4	5	6	7	8	9	10
05966 Olpe, Kreis										
Pflanzenbauer, Tierzüchter, Fi.	378	343	185	-	35	-	12	12	-	-
Bergleute, Mineralgewinner	265	250	179	-	15	-	59	59	-	-
Fertigungsberufe	20526	19699	7734	-	827	-	2283	2278	5	-
Steinbearbeiter, Baustoffher.	74	71	16	-	3	-	19	19	-	-
Keramiker, Glasmacher	26	25	4	-	1	-	1	1	-	-
Chemiearbeiter, Kunststoffv.	789	768	125	-	21	-	128	128	-	-
Papierher., -verarb., Drucker	364	351	99	-	13	-	38	38	-	-
Holzaufbereiter, -warenfert.	525	519	156	-	6	-	50	50	-	-
Metallerzeuger, -bearbeiter	4535	4456	1229	-	79	-	958	957	1	-
Schlosser, Mechaniker	4593	4240	2949	-	353	-	168	166	2	-
Elektriker	904	828	620	-	76	-	12	12	-	-
Montierer u. Metallb. a.n.g.	3612	3606	155	-	6	-	643	643	-	-
Textil-, Bekleidungsberufe	296	286	33	-	10	-	18	18	-	-
Lederher., -verarb., Fellver.	17	16	7	-	1	-	-	-	-	-
Ernährungsberufe	1151	1106	470	-	45	-	67	67	-	-
Bauberufe	1262	1210	811	-	52	-	47	47	-	-
Bau-, Raumausstat., Polsterer	214	201	158	-	13	-	6	6	-	-
Tischler, Modellbauer	528	515	369	-	13	-	8	8	-	-
Maler, Lackierer	272	263	146	-	9	-	21	21	-	-
Warenprüfer, Versandfertigf.	809	712	157	-	97	-	51	49	2	-
Hilfsarbeiter	257	256	43	-	1	-	40	40	-	-
Maschinisten	298	270	187	-	28	-	8	8	-	-
Technische Berufe	2159	110	60	-	2049	-	26	7	19	-
Ing., Chemiker, Physiker, Math.	396	2	1	-	394	-	4	-	4	-
Techniker, Tech. Sonderkräfte	1763	108	59	-	1655	-	22	7	15	-
Dienstleistungsberufe	16135	3979	1313	-	12156	-	234	130	104	-
Warenkaufleute	2667	72	35	-	2595	-	15	3	12	-
Dienstleistungskaufleute	903	35	13	-	868	-	5	2	3	-
Verkehrsberufe	2193	1927	804	-	266	-	65	63	2	-
Organ., Verwalt., Büroberufe	5643	115	66	-	5528	-	27	1	26	-
Ordnungs-, Sicherheitsberufe	217	146	60	-	71	-	2	-	2	-
Schriftwerksch., künstl. Ber.	78	17	7	-	61	-	2	1	1	-
Gesundheitsdienstberufe	1845	39	7	-	1806	-	42	1	41	-
Sozial- und Erziehungsberufe	874	48	3	-	826	-	16	2	14	-
Allg. Dienstleistungsberufe	1715	1580	318	-	135	-	60	57	3	-
Sonstige Arbeitskräfte	43	27	1	-	16	-	-	-	-	-
Ohne Angabe	-	-	-	-	-	-	-	-	-	-
Insgesamt	39506	24408	9472	-	15098	-	2614	2486	128	-

Sozialversicherungspflichtig beschäftigte Arbeitnehmer am 31.12.1988 nach Berufsbereichen und -abschnitten,
Ausländern sowie Stellung im Beruf

Berufsbereiche --- Berufsabschnitte	Beschäftigte						dar.: Ausländer			
	Insgesamt	Arbeiter			Angestellte		zusammen	davon		dar.: Auszu- bil- dende
		zusammen	darunter:		zusammen	dar.: Auszu- bild.		Arbeiter	Ange- stellte	
			Fach- arbeiter	Auszu- bild.						
	1	2	3	4	5	6	7	8	9	10
05970 Siegen-Wittgenstein, Kreis										
Pflanzenbauer, Tierzüchter, Fi.	715	645	331	-	70	-	36	36	-	-
Bergleute, Mineralgewinner	24	23	10	-	1	-	2	2	-	-
Fertigungsberufe	44027	42264	22113	-	1763	-	3929	3911	18	-
Steinbearbeiter, Baustoffher.	92	85	53	-	7	-	7	7	-	-
Keramiker, Glasmacher	52	50	17	-	2	-	1	1	-	-
Chemiearbeiter, Kunststoffv.	1851	1827	318	-	24	-	154	152	2	-
Papierher., -verarb., Drucker	699	584	305	-	115	-	26	24	2	-
Holzaufbereiter, -warenfert.	510	497	187	-	13	-	35	35	-	-
Metallerzeuger, -bearbeiter	10130	10019	5451	-	111	-	1533	1533	-	-
Schlosser, Mechaniker	10904	10319	7286	-	585	-	541	536	5	-
Elektriker	3438	3143	2231	-	295	-	56	51	5	-
Montierer u. Metallb. a.n.g.	3234	3213	310	-	21	-	540	540	-	-
Textil-, Bekleidungsberufe	300	288	102	-	12	-	20	20	-	-
Lederher., -verarb., Fellver.	234	225	71	-	9	-	43	43	-	-
Ernährungsberufe	2248	2098	917	-	150	-	109	107	2	-
Bauberufe	3404	3278	2061	-	126	-	246	246	-	-
Bau-, Raumausstat., Polsterer	460	441	331	-	19	-	20	20	-	-
Tischler, Modellbauer	1077	1037	806	-	40	-	16	16	-	-
Maler, Lackierer	990	966	677	-	24	-	58	57	1	-
Warenprüfer, Versandfertigtm.	2189	2024	391	-	165	-	183	187	1	-
Hilfsarbeiter	1068	1068	79	-	-	-	199	199	-	-
Maschinisten	1147	1102	520	-	45	-	137	137	-	-
Technische Berufe	7873	339	209	-	7534	-	120	12	108	-
Ing., Chemiker, Physiker, Math.	1950	7	5	-	1943	-	45	-	45	-
Techniker, Tech. Sonderkräfte	5923	332	204	-	5591	-	75	12	63	-
Dienstleistungsberufe	50822	12918	3882	-	37904	-	1184	682	502	-
Warenkaufleute	8225	288	102	-	7937	-	107	22	85	-
Dienstleistungskaufleute	3024	54	26	-	2970	-	16	3	13	-
Verkehrsberufe	6811	5842	2338	-	969	-	315	309	6	-
Organ., -Verwalt., -Büroberufe	17515	205	77	-	17310	-	155	2	153	-
Ordnungs-, Sicherheitsberufe	1123	896	298	-	227	-	45	44	1	-
Schriftwerksch., Künstl. Ber.	443	64	29	-	379	-	41	3	38	-
Gesundheitsdienstberufe	5359	245	23	-	5114	-	122	6	116	-
Sozial- und Erziehungsberufe	2805	131	22	-	2674	-	82	2	80	-
Allg. Dienstleistungsberufe	5517	5193	967	-	324	-	301	291	10	-
Sonstige Arbeitskräfte	116	63	-	-	53	-	7	5	2	-
Ohne Angabe	-	-	-	-	-	-	-	-	-	-
Insgesamt	103577	56252	26545	-	47325	-	5278	4648	630	-

Sozialversicherungspflichtig beschäftigte Arbeitnehmer am 31.12.1988 nach Berufsbereichen und -abschnitten,
Ausländern sowie Stellung im Beruf

Berufsbereiche --- Berufsabschnitte	Insge- samt	Beschäftigte					dar.: Ausländer			
		Arbeiter			Angestellte		davon		dar.:	
		zusammen	darunter:		zusammen	dar.:	zusammen	Arbeiter	Ange- stellte	Auszu- bil- dende
			Fach- arbeiter	Auszu- bild.						
	1	2	3	4	5	6	7	8	9	10
05974 Soest, Kreis										
Pflanzenbauer, Tierzüchter, Fi.	1351	1182	546	-	169	-	26	26	-	-
Bergleute, Mineralgewinner	188	184	40	-	4	-	13	13	-	-
Fertigungsberufe	32089	30676	14502	-	1413	-	3381	3366	15	-
Steinbearbeiter, Baustoffher.	285	275	165	-	10	-	40	40	-	-
Keramiker, Glasmacher	34	31	10	-	3	-	7	7	-	-
Chemiearbeiter, Kunststoffv.	1445	1400	383	-	45	-	380	380	-	-
Papierher., -verarb., Drucker	595	507	266	-	88	-	33	31	2	-
Holzaufbereiter, -warenfert.	427	421	168	-	6	-	37	37	-	-
Metallerzeuger, -bearbeiter	3823	3794	1514	-	29	-	764	764	-	-
Schlosser, Mechaniker	7126	6650	4529	-	476	-	225	219	6	-
Elektriker	2262	2104	1299	-	153	-	55	55	-	-
Montierer u. Metallb. a.n.g.	4173	4163	328	-	10	-	909	909	-	-
Textil-, Bekleidungsberufe	798	750	493	-	48	-	125	125	-	-
Lederher., -verarb., Fellver.	70	61	37	-	9	-	1	1	-	-
Ernährungsberufe	2210	2034	797	-	176	-	147	142	5	-
Bauberufe	2693	2609	1671	-	84	-	136	136	-	-
Bau-, Raumausst., Polsterer	521	500	310	-	21	-	28	28	-	-
Tischler, Modellbauer	1239	1190	891	-	49	-	40	40	-	-
Maler, Lackierer	1050	1036	586	-	14	-	137	137	-	-
Warenprüfer, Versandfertigf.	2036	1871	597	-	165	-	216	214	2	-
Hilfsarbeiter	404	403	14	-	1	-	47	47	-	-
Maschinisten	898	877	444	-	21	-	54	54	-	-
Technische Berufe	4420	122	78	-	4298	-	42	2	40	-
Ing., Chemiker, Physiker, Math.	1515	7	4	-	1508	-	13	2	11	-
Techniker, Tech. Sonderkräfte	2905	115	74	-	2790	-	29	-	29	-
Dienstleistungsberufe	42399	11163	3198	-	31236	-	1384	857	527	-
Warenkaufleute	6756	363	105	-	6393	-	120	29	91	-
Dienstleistungskaufleute	2156	14	6	-	2142	-	5	-	5	-
Verkehrsberufe	5780	5133	1853	-	647	-	399	374	25	-
Organ., Verwalt., Büroberufe	12582	174	54	-	12408	-	181	7	174	-
Ordnungs-, Sicherheitsberufe	838	660	216	-	178	-	30	28	2	-
Schriftwerksch., Künstl. Ber.	286	50	31	-	236	-	11	-	11	-
Gesundheitsdienstberufe	6550	294	44	-	6256	-	174	14	160	-
Sozial- und Erziehungsberufe	2739	152	18	-	2587	-	53	4	49	-
Allg. Dienstleistungsberufe	4712	4323	871	-	389	-	411	401	10	-
Sonstige Arbeitskräfte	115	90	20	-	25	-	4	3	1	-
Ohne Angabe	-	-	-	-	-	-	-	-	-	-
Insgesamt	80562	43417	18384	-	37145	-	4850	4267	583	-

Sozialversicherungspflichtig beschäftigte Arbeitnehmer am 31.12.1988 nach Berufsbereichen und -abschnitten,
Ausländern sowie Stellung im Beruf

Berufsbereiche --- Berufsabschnitte	Beschäftigte						dar.: Ausländer			
	Insgesamt	Arbeiter			Angestellte		zusammen	davon		dar.: Auszubildende
		zusammen	darunter:		zusammen	dar.: Auszubild.		Arbeiter	Angestellte	
			Facharbeiter	Auszubild.						
	1	2	3	4	5	6	7	8	9	10
05978 Unna, Kreis										
Pflanzenbauer, Tierzüchter, Fi.	1393	1287	516	-	106	-	46	45	1	-
Bergleute, Mineralgewinner	8870	8869	7629	-	1	-	1684	1684	-	-
Fertigungsberufe	38205	36540	16768	-	1665	-	3881	3862	19	-
Steinbearbeiter, Baustoffher.	69	66	45	-	3	-	4	4	-	-
Keramiker, Glasmacher	97	96	32	-	1	-	13	13	-	-
Chemiearbeiter, Kunststoffv.	2417	2349	394	-	68	-	177	176	1	-
Papierher., -verarb., Drucker	1050	943	265	-	107	-	70	69	1	-
Holzaufbereiter, -warenfert.	100	98	19	-	2	-	31	31	-	-
Metallerzeuger, -bearbeiter	5648	5584	2029	-	64	-	1184	1184	-	-
Schlosser, Mechaniker	9210	8658	5808	-	552	-	403	399	4	-
Elektriker	2915	2749	1876	-	166	-	73	72	1	-
Montierer u. Metallb. a.n.g.	2605	2586	116	-	19	-	339	339	-	-
Textil-, Bekleidungsberufe	839	796	271	-	43	-	211	207	4	-
Lederher., -verarb., Fellver.	652	621	313	-	31	-	60	60	-	-
Ernährungsberufe	2232	2063	782	-	169	-	400	395	5	-
Bauherufe	3399	3242	2098	-	157	-	281	279	2	-
Bau-, Raumausstat., Polsterer	617	595	382	-	22	-	57	57	-	-
Tischler, Modellbauer	821	782	551	-	39	-	16	16	-	-
Maler, Lackierer	1040	1020	626	-	20	-	47	47	-	-
Warenprüfer, Versandfertigf.	2326	2203	242	-	123	-	239	238	1	-
Hilfsarbeiter	754	751	29	-	3	-	189	189	-	-
Maschinisten	1414	1338	890	-	76	-	87	87	-	-
Technische Berufe	5140	401	257	-	4739	-	62	11	51	-
Ing., Chemiker, Physiker, Math.	1244	4	2	-	1240	-	21	-	21	-
Techniker, Tech.Sonderkräfte	3896	397	255	-	3499	-	41	11	30	-
Dienstleistungsberufe	48385	13016	3291	-	35369	-	1320	872	448	-
Warenkaufleute	8796	444	113	-	8352	-	120	37	83	-
Dienstleistungskaufleute	2291	41	10	-	2250	-	13	1	12	-
Verkehrsberufe	7270	6542	1964	-	728	-	473	464	9	-
Organ.-, Verwalt.-, Büroberufe	15508	160	53	-	15328	-	123	1	122	-
Ordnungs-, Sicherheitsberufe	1141	921	213	-	220	-	42	38	4	-
Schriftwerkerh., Künstl.Ber.	361	33	15	-	328	-	7	1	6	-
Gesundheitsdienstberufe	5395	208	46	-	5187	-	139	12	127	-
Sozial- und Erziehungsberufe	2900	177	27	-	2723	-	88	8	80	-
Allg. Dienstleistungsberufe	4723	4470	850	-	253	-	315	310	5	-
Sonstige Arbeitskräfte	300	265	142	-	35	-	16	5	11	-
Ohne Angabe	1	1	1	-	-	-	-	-	-	-
Insgesamt	102294	60379	28604	-	41915	-	7009	6479	530	-

